

Perawatan Cedera dan Penyakit Akibat Kerja

Rumah Sakit Spesialis Perawatan Cedera dan Penyakit Akibat Kerja

Menyediakan layanan terpadu dalam perawatan dan penanganan pelaporan cedera dan penyakit akibat kerja. Pemerintah pusat berwenang memberikan subsidi kepada institusi pelayanan kesehatan yang diakui.

Lingkup Layanan:



Proses Pelaporan Cedera dan Penyakit Akibat Kerja



Pelayanan Perawatan Cedera dan Penyakit Akibat Kerja

Administrasi Keselamatan dan Kesehatan Kerja, Kementerian Tenaga Kerja peduli dengan Anda

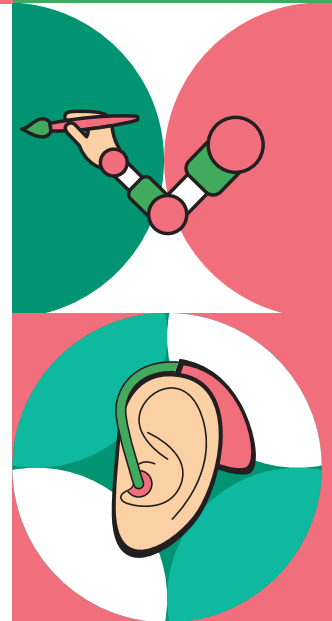

Nomor Kontak: (02) 8995-6666
Alamat: 11F., No. 439-South Building, Zhongping Rd., Xinzhuang Dist., New Taipei City
Website: www.osha.gov.tw

Disusun dan dicetak pada Januari 2026

Perawatan Cedera dan Penyakit Akibat Kerja

Saat ini, terdapat 19 rumah sakit spesialis perawatan cedera dan penyakit akibat kerja dan lebih dari 90 rumah sakit jaringan untuk perawatan cedera dan penyakit akibat kerja di seluruh negeri.

Pekerja yang membutuhkan perawatan cedera atau penyakit akibat kerja dan bantuan untuk kembali bekerja dapat memanfaatkan layanan yang profesional dan sesuai melalui rumah sakit terdekat.

PS : Jika Anda menduga penyakit Anda berhubungan dengan pekerjaan, Anda dapat membawa surat keterangan medis, riwayat pekerjaan, dan informasi relevan lainnya ke rumah sakit spesialis untuk berkonsultasi dengan dokter spesialis okupasi untuk mendapatkan penilaian dan diagnosis. Jika didiagnosis menderita penyakit akibat kerja, Anda dapat mengajukan permohonan ke Biro Asuransi Tenaga Kerja untuk mendapatkan tunjangan asuransi terkait cedera dan penyakit akibat kerja.

Rumah Sakit Spesialis Perawatan Cedera dan Penyakit Akibat Kerja

Peta Distribusi

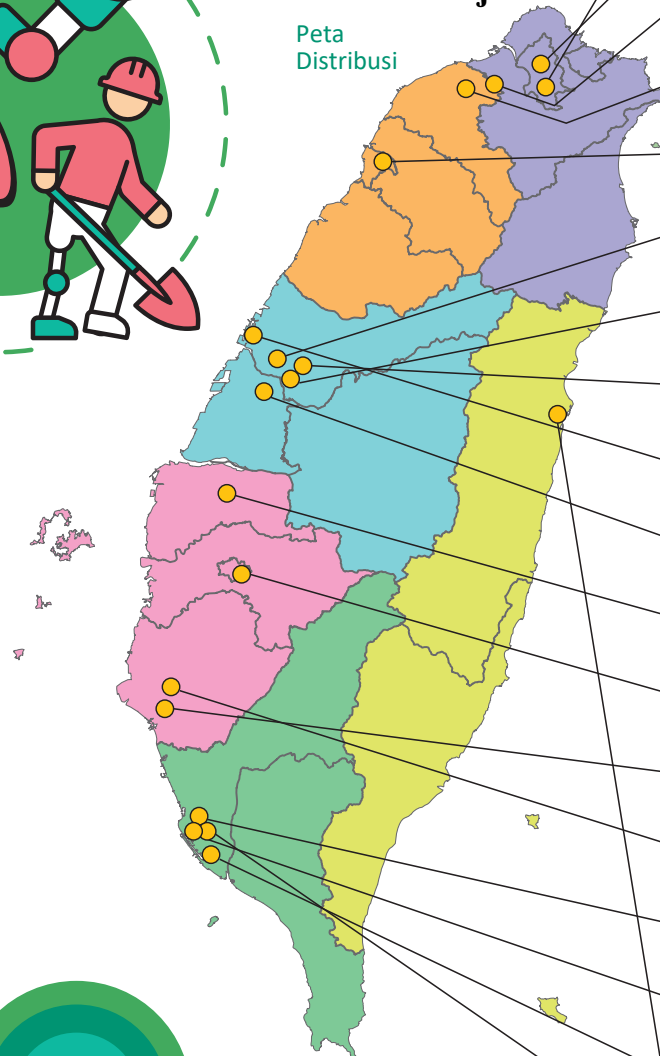

National Taiwan University Hospital

(02) 2312-3456 Ext. 267491

Taipei Veterans General Hospital

(02) 2875-7525 Ext. 85532, 85533

Linkou Chang Gung Memorial Hospital

(03) 328-1200 Ext. 5201

Taoyuan General Hospital, Ministry of Health and Welfare

(03) 369-9721 Ext. 1218

National Taiwan University Hospital Hsin-Chu Branch

(03) 532-6151 Ext. 523773, 523774

Taichung Veterans General Hospital

(04) 2359-2525 Ext. 3630

Chung Shan Medical University Hospital

(04) 3609-7846

China Medical University Hospital

(04) 2205-2121 Ext. 12659, 12660

Tung's Taichung MetroHarbor Hospital

(04) 2658-1919 Ext. 58230

Changhua Christian Hospital

(04) 723-8595 Ext. 4131

National Taiwan University Hospital Yun-Lin Branch

(05) 633-0002 Ext. 574801, 574802, 574804, 574800

St. Martin De Porres Hospital

(05) 275-6000 Ext. 3317, 3318

National Cheng Kung University Hospital

(06) 235-3535 Ext. 4939

Chi Mei Medical Center

(06) 281-2811 Ext. 53030

Kaohsiung Veterans General Hospital

(07) 342-2121 Ext. 75155

Kaohsiung Medical University Chung-Ho Memorial Hospital

(07) 313-3604 Ext. 41

Kaohsiung Municipal Siaogang Hospital

(07) 803-6783 Ext. 3358

Kaohsiung Chang Gung Memorial Hospital

(07) 731-7123 Ext. 8372

Hualien Tzu Chi Hospital

(03) 856-1825 Ext. 12144

