

勞動檢查年報

中華民國101年

中華民國
101年
勞動檢查年報

ISBN:978-986-03-7198-7



GPN: 1010201171
定價:新台幣300元

102.06.350 冊

行政院勞工委員會
編印



行政院勞工委員會
中華民國102年6月 編印

中華民國 101 年

勞動檢查年報

行政院勞工委員會

中華民國 102 年 6 月

國家圖書館出版品預行編目資料

勞動檢查年報. 中華民國 101 年/行政院勞工委員會編

--臺北市:勞委會, 民 102. 06

面; 公分

ISBN 978-986-03-7198-7 (平裝)

1. 勞動統計 2. 中華民國

556. 83028

102011636

中華民國 101 年勞動檢查年報

出版者：行政院勞工委員會

編印者：行政院勞工委員會

地址：台北市延平北路 2 段 83 號 6 樓

電話：(02)85902759

網址：

http://www.cla.gov.tw/cgi-bin/siteMaker/SM_themePro?page=51a7f659

印刷者：晟傳文化事業有限公司

地址：台北市寧波西街 124 之 2 號一樓

電話：(02)23039471

出版日期：民國 102 年 6 月

定價：每本新台幣參佰元正

展售處：五南文化廣場

地址：400 臺中市中山路 6 號

電話：(04)2260330 轉 27

三民書局

地址：100 臺北市重慶南路 1 段 61 號

電話：(02)25781515 轉 643

國家書店松江門市

地址：104 臺北市松江路 209 號 1 樓

電話：(02)2518-0207

著作權管理資訊

行政院勞工委員會勞工檢查處保留對本書依法所享有之所有著作權利，欲重製、改作、編輯或公開口述本書全部或部分內容者，須先徵得財產權管理機關之同意授權(請洽勞委會勞工檢查處，電:85902759)

GPN : 1010201171

102.6.350 冊

ISBN : 978-986-03-7198-7

圖1.臺灣地區僱有員工現有製造業事業單位分佈圖
總計：121,498 (101年12月底止)

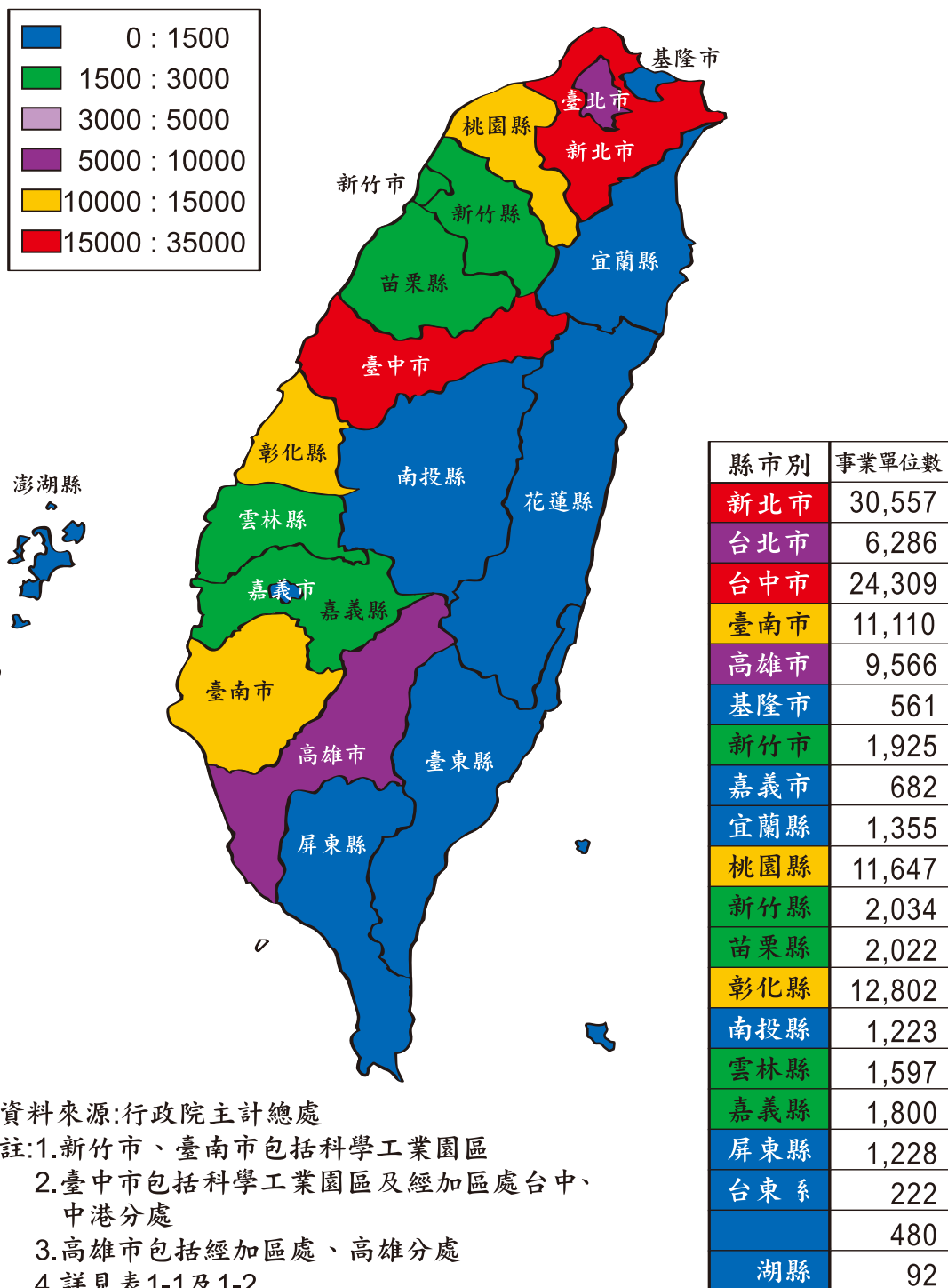

資料來源:行政院主計總處

- 註:1.新竹市、臺南市包括科學工業園區
2.臺中市包括科學工業園區及經加區處台中、中港分處
3.高雄市包括經加區處、高雄分處
4.詳見表1-1及1-2

圖2.我國全產業勞工災害千人率變化趨勢

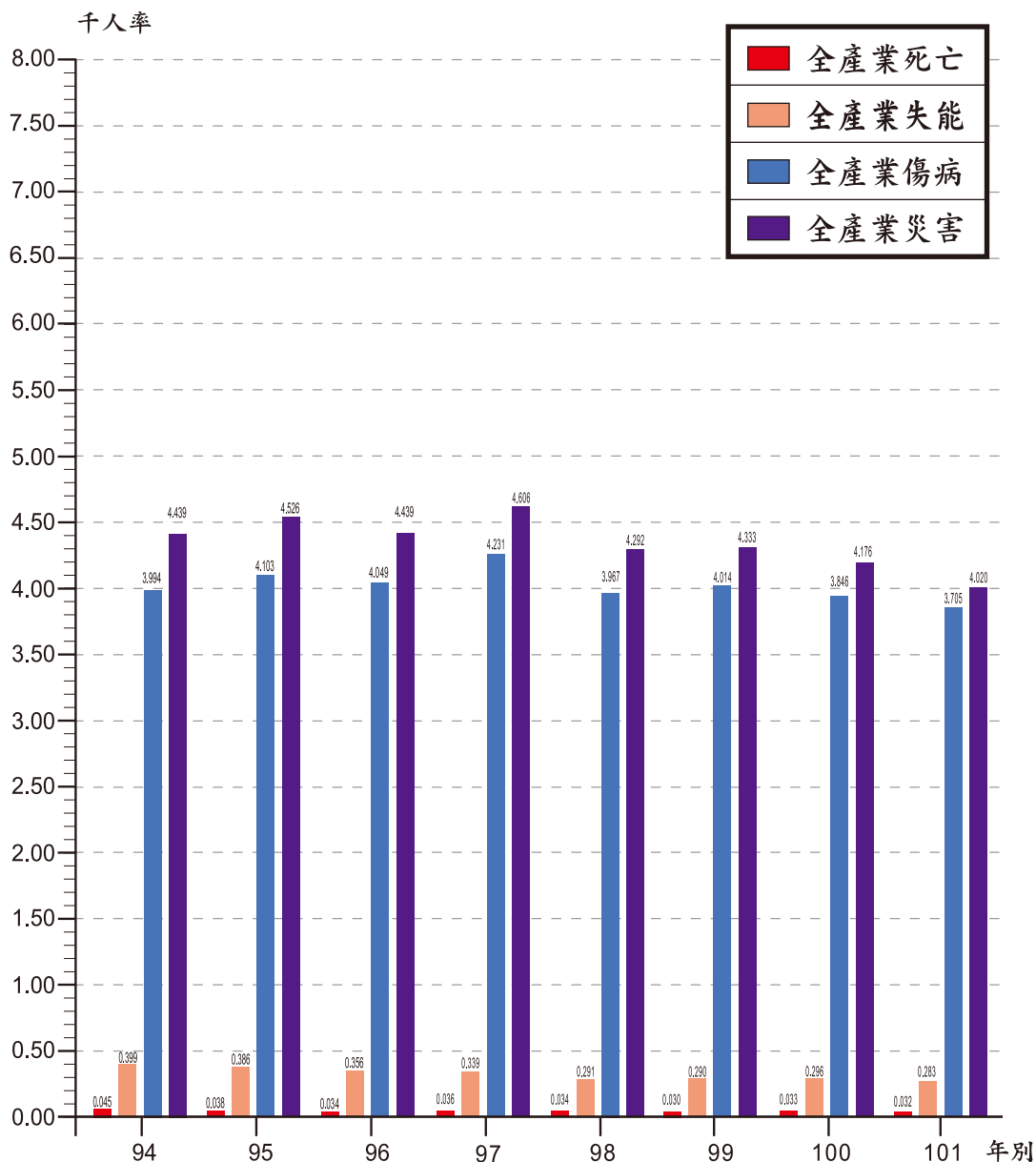

資料來源:勞工保險局

註:1.災害千人率包括傷病、失能、死亡

2.詳見表9-4

圖

千人

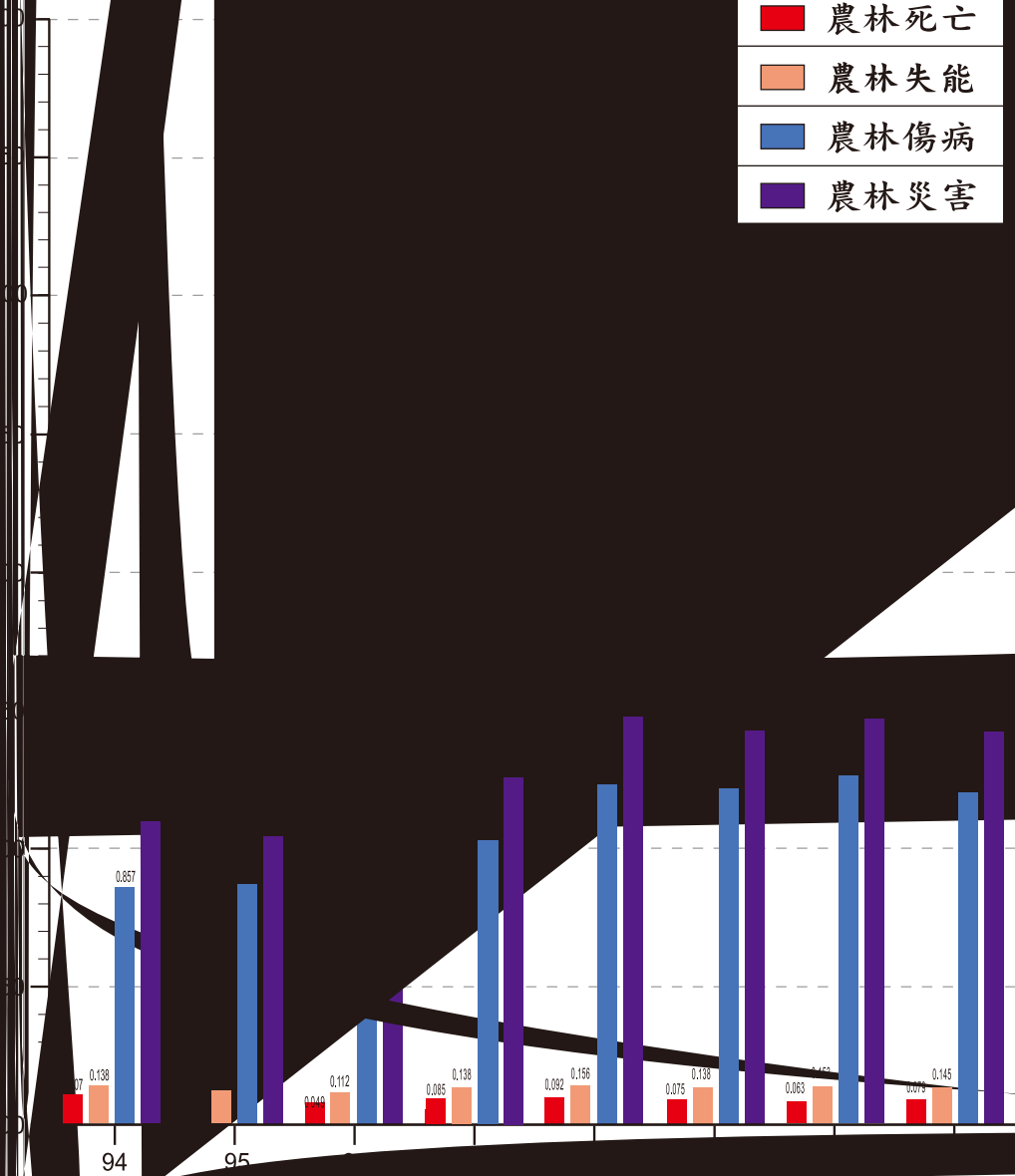

註:1

2

圖4.我國礦業及土石採取業災害千人率變化趨勢

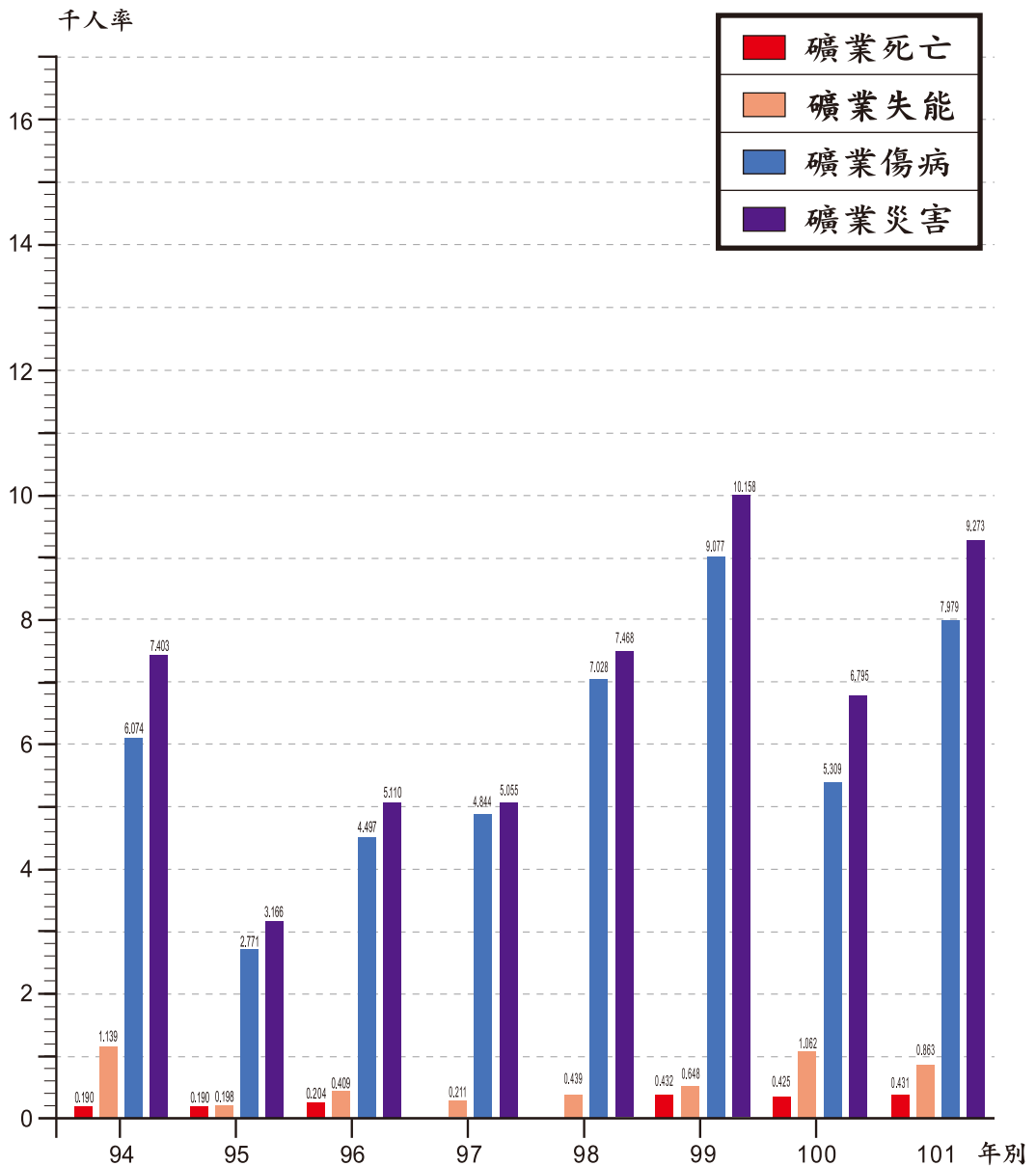

資料來源:勞工保險局

註:1.災害千人率包括傷病、失能、死亡

2.詳見表9-6

圖5.我國製造業災害千人率變化趨勢

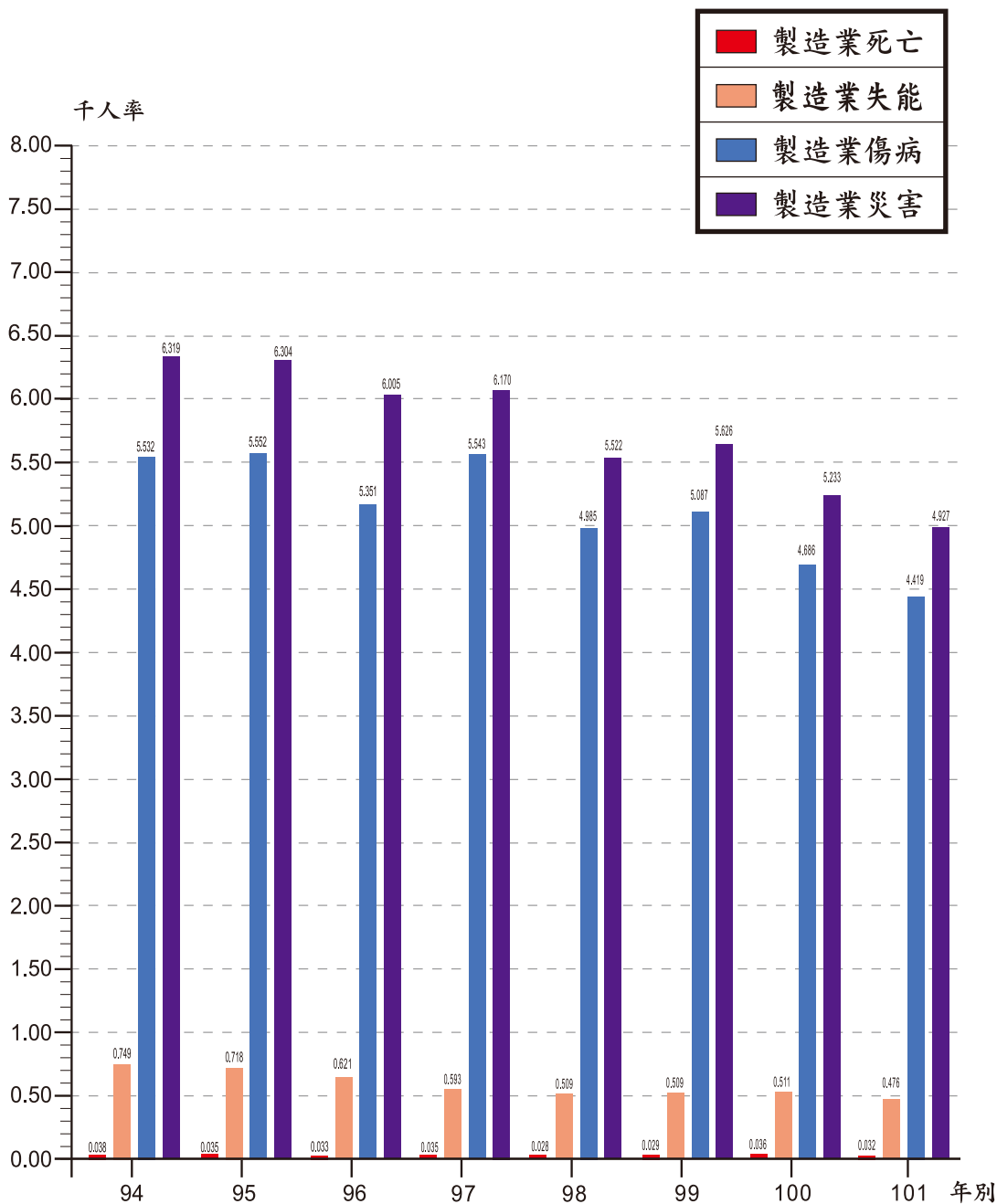

資料來源:勞工保險局

註:1.災害千人率包括傷病、失能、死亡

2.詳見表9-7

圖6.我國營造業災害千人率變化趨勢

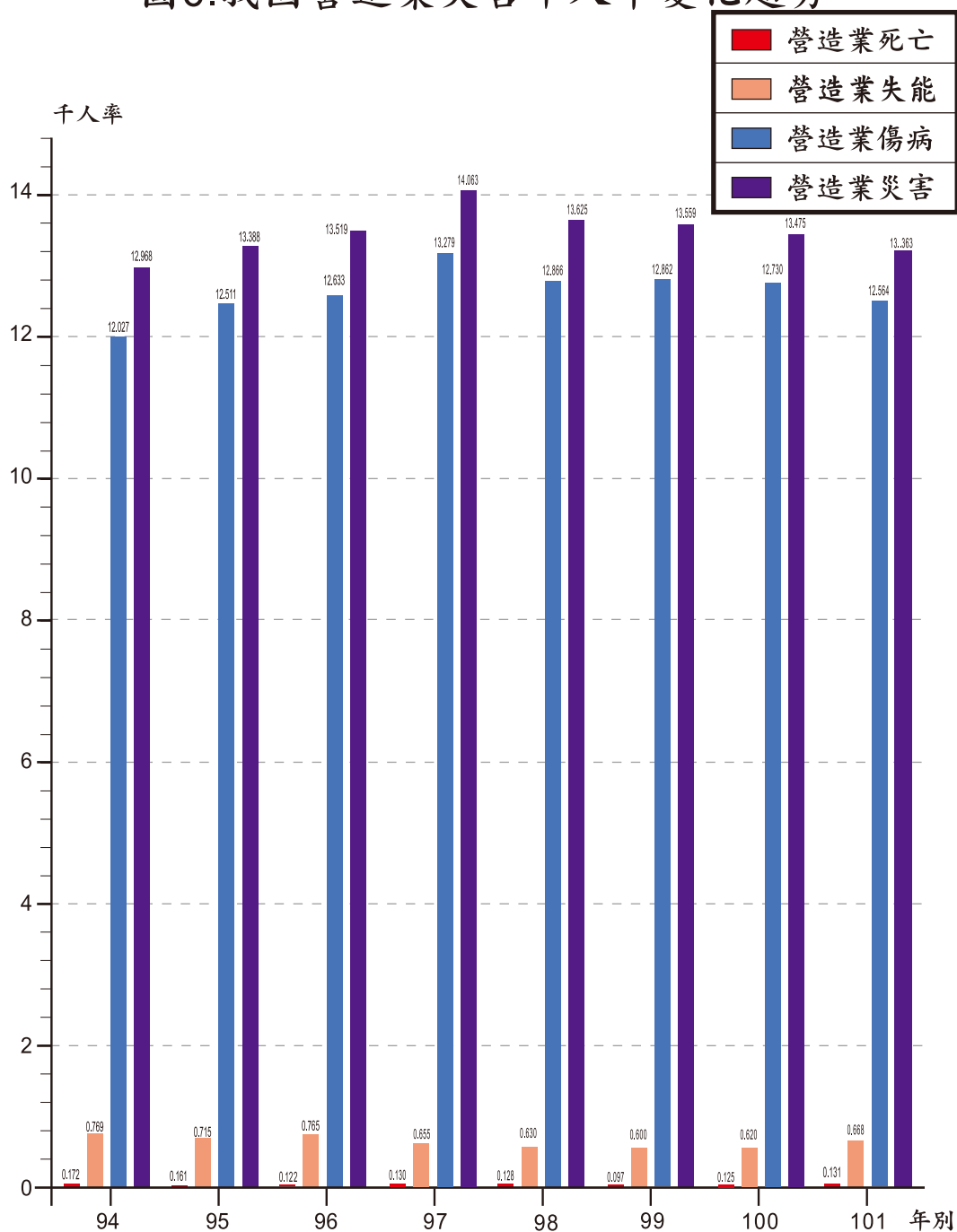

資料來源:勞工保險局

註:1.災害千人率包括傷病、失能、死亡

2.詳見表9-8

圖7 .101年職業災害統計全產業災害類型分析 (50人以上事業單位)

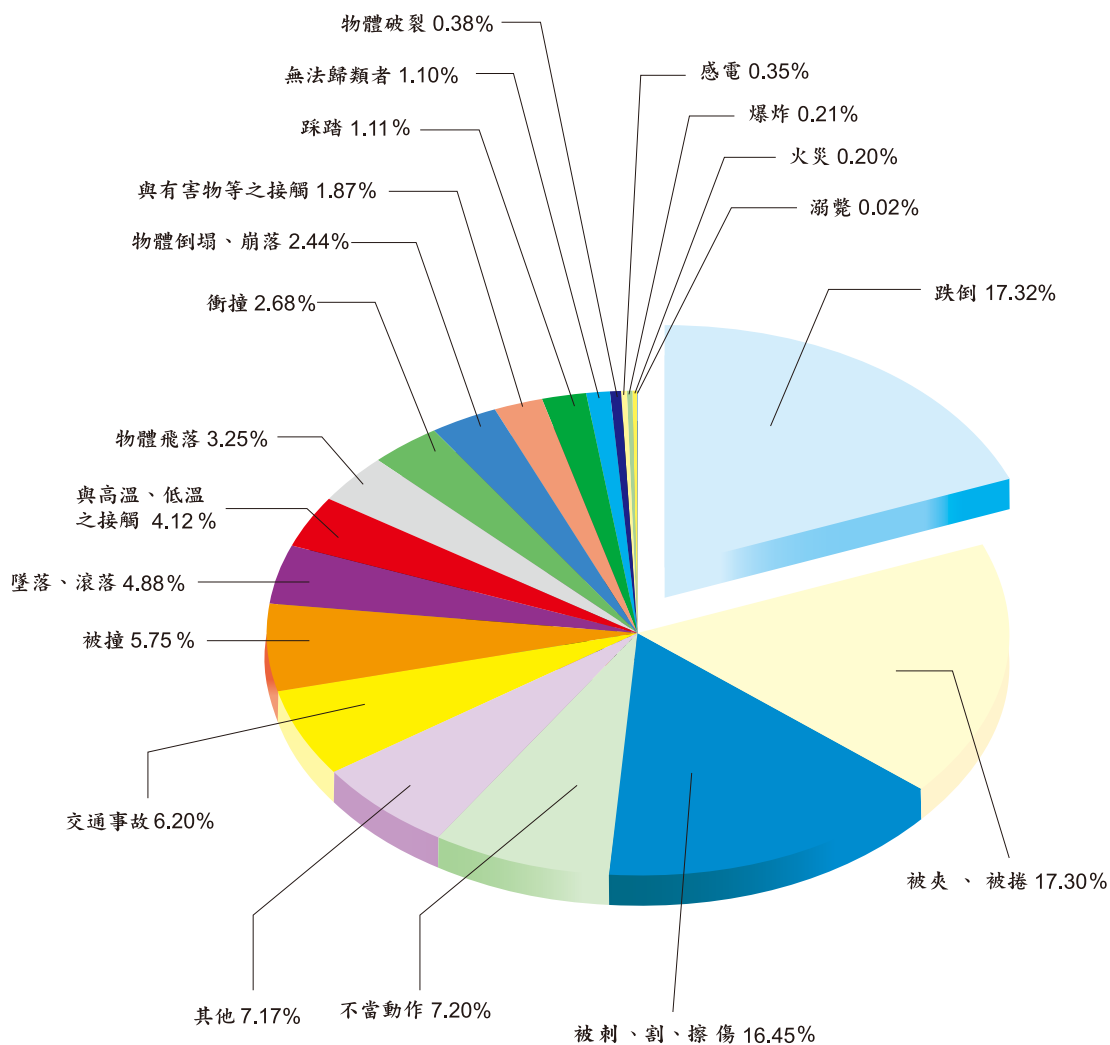

備註:陳報15,614家事業單位，全年災害11,413次詳見表8-1及8-4。

圖8.101 年職業災害統計製造業災害類型分析 (50人以上事業單位)

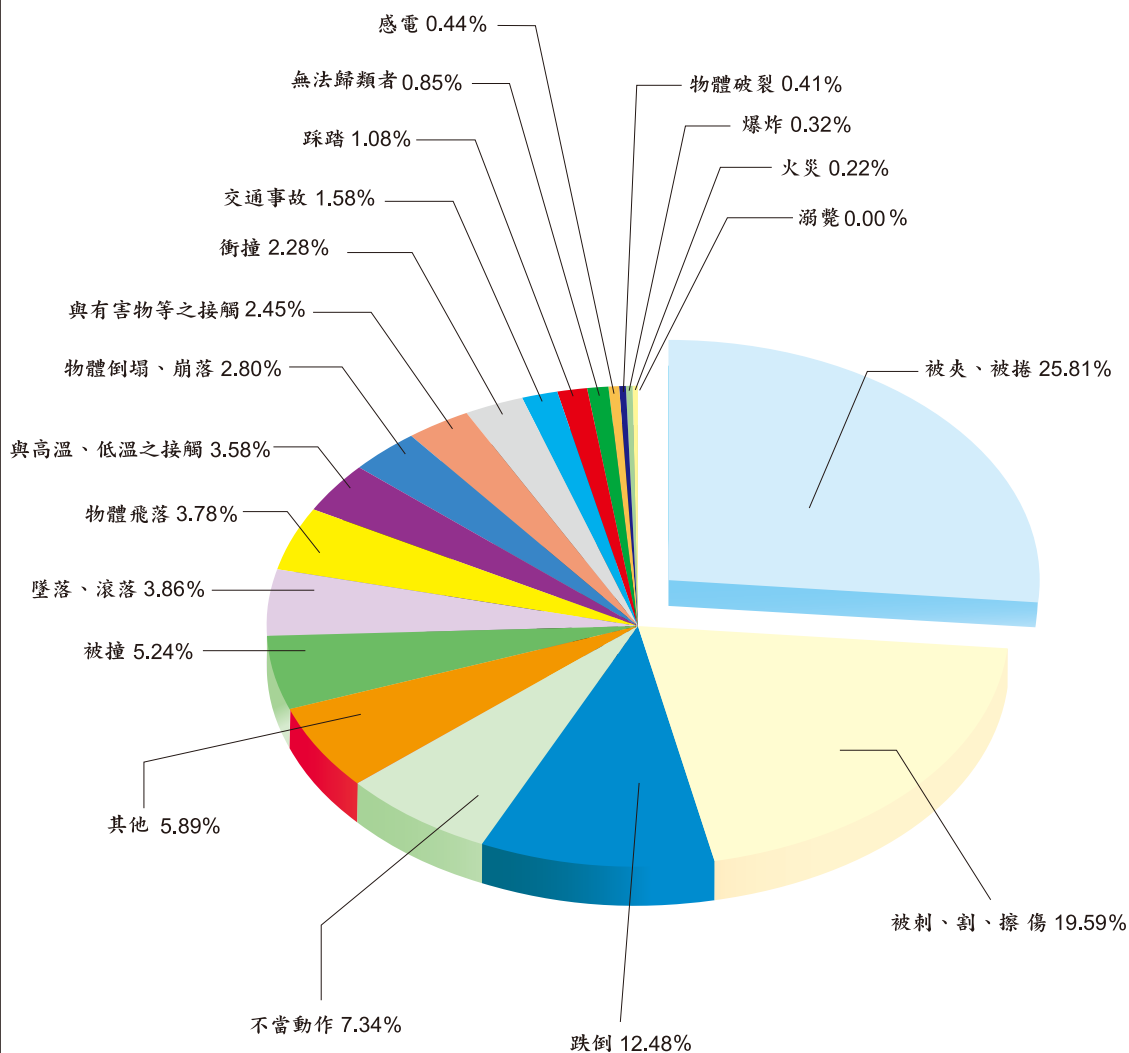

備註：陳報8,531家事業單位，全年災害6,320次詳見表8-1及8-5。

圖9.101年職業災害統計全產業災害媒介物分析
(50人以上事業單位)

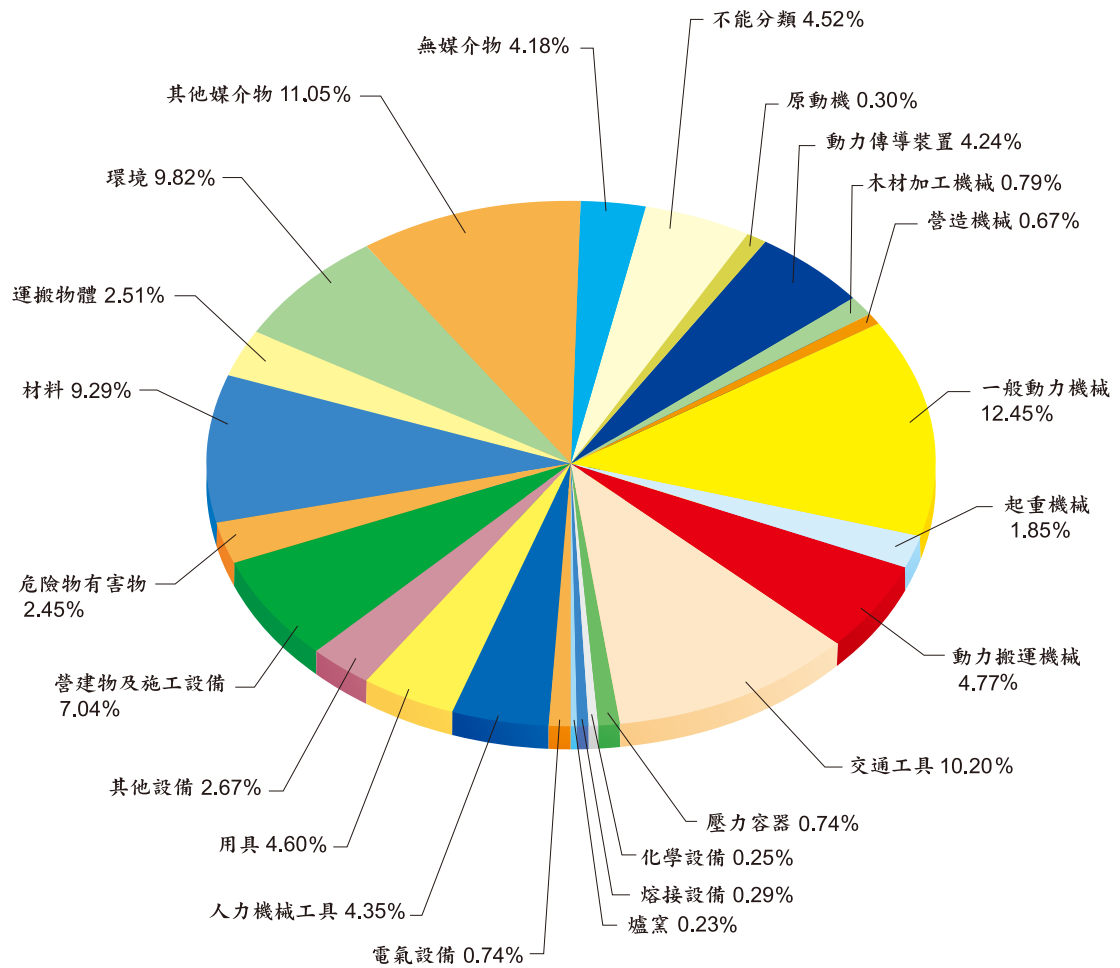

備註：陳報15,614家事業單位，全年災害11,413次詳見表8-1及8-4。

圖 10.101年職業災害統計製造業災害媒介物分析
(50人以上事業單位)

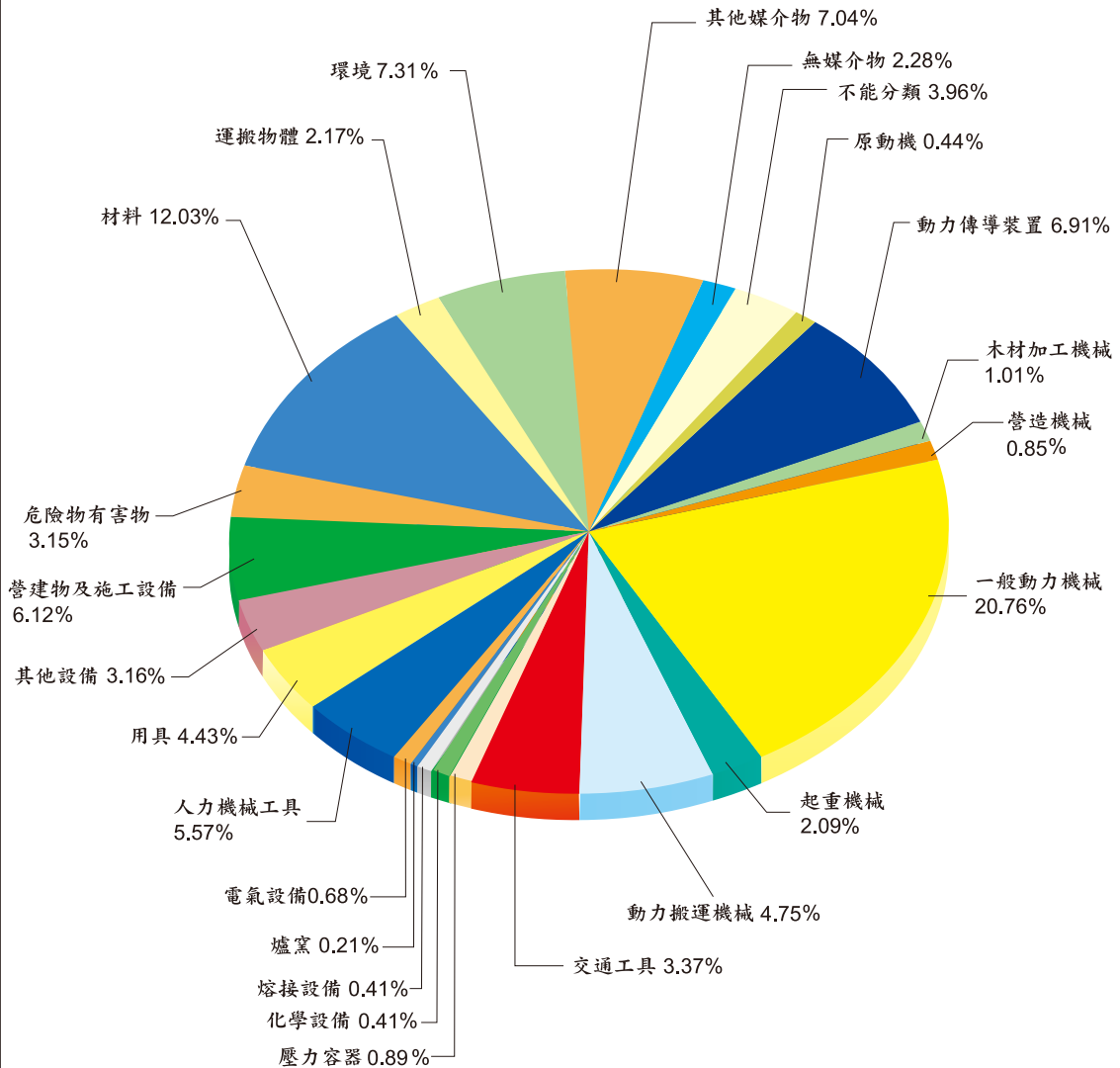

備註：陳報8,531家事業單位，全年災害6,320次詳見表8-1及8-5。

圖 11. 101年職業災害統計全產業受傷部位分析
(50人以上事業單位)

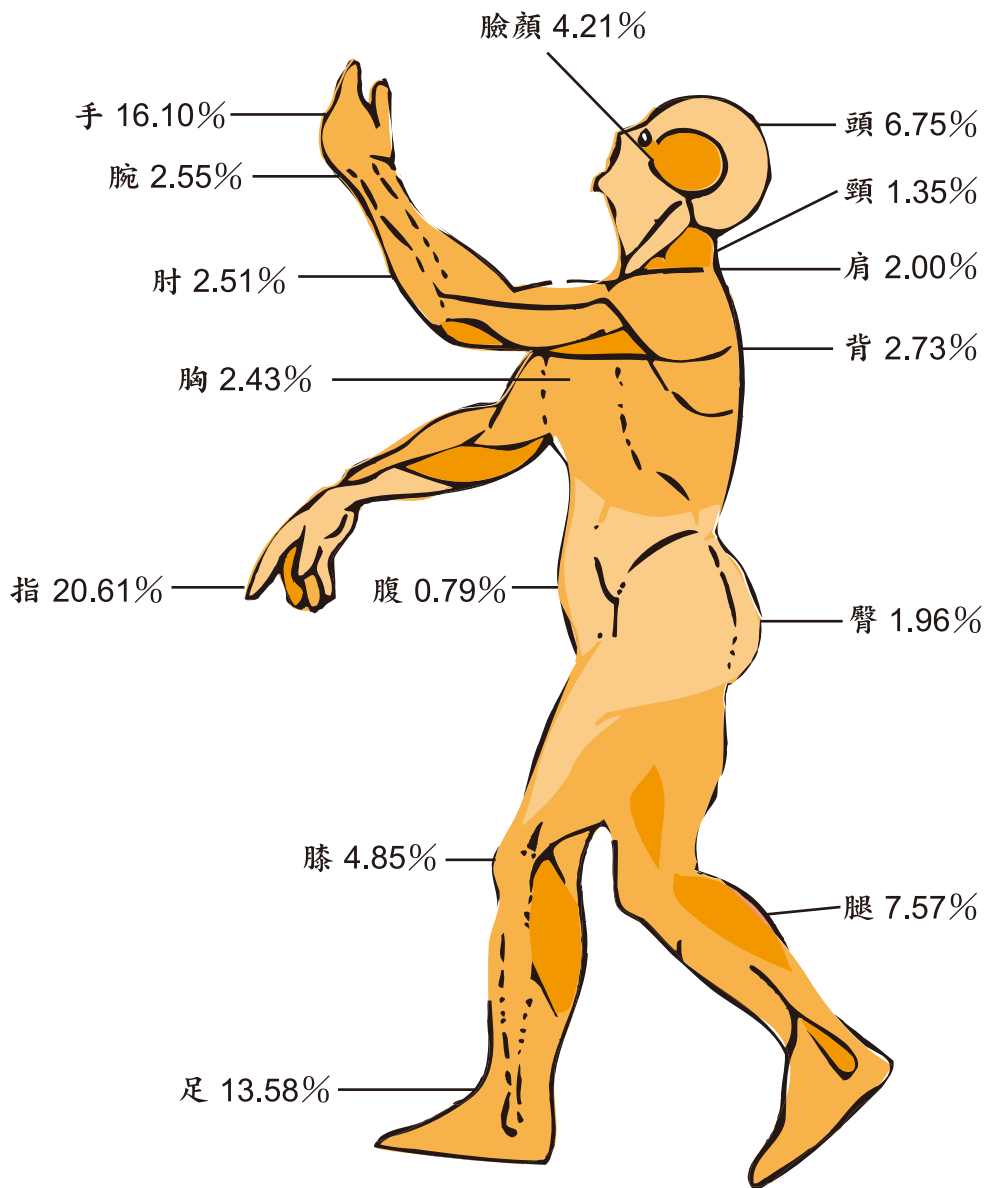

備註:1.全產業14,170件次。

2.其餘受傷部位10.00%中，鎖骨佔0.61%，上膊佔0.93%，前膊佔1.16%，肋骨佔1.00%，鼠蹊佔0.13%，股佔0.85%，內臟佔0.42%，全身佔0.32%，其他佔4.58%。

3.詳見表8-6及8-8。

圖12. 101年職業災害統計製造業受傷部位分析
(50人以上事業單位)

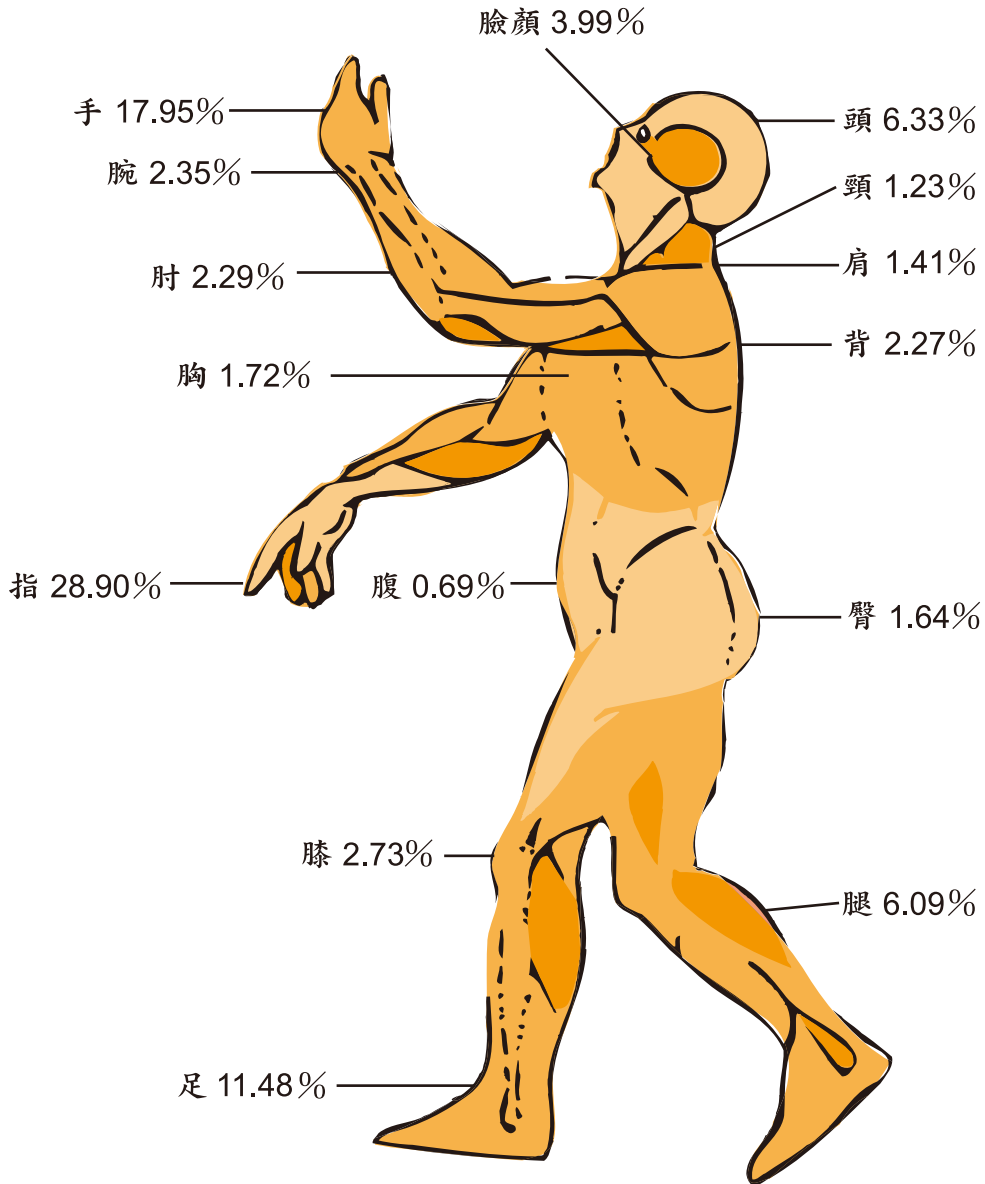

備註:1.製造業7,499件次。

2.其餘受傷部位 8.95 %中，鎖骨佔0.39%，上膊佔0.89%，前膊佔1.15%，肋骨佔0.63%，鼠蹊佔0.19%，股佔0.57%，內臟佔0.33%，全身佔0.27%，其他佔4.53%。

3.詳見表8-7及8-8。

圖13. 101年職業災害統計行業別災害次數分析
(50人以上事業單位)

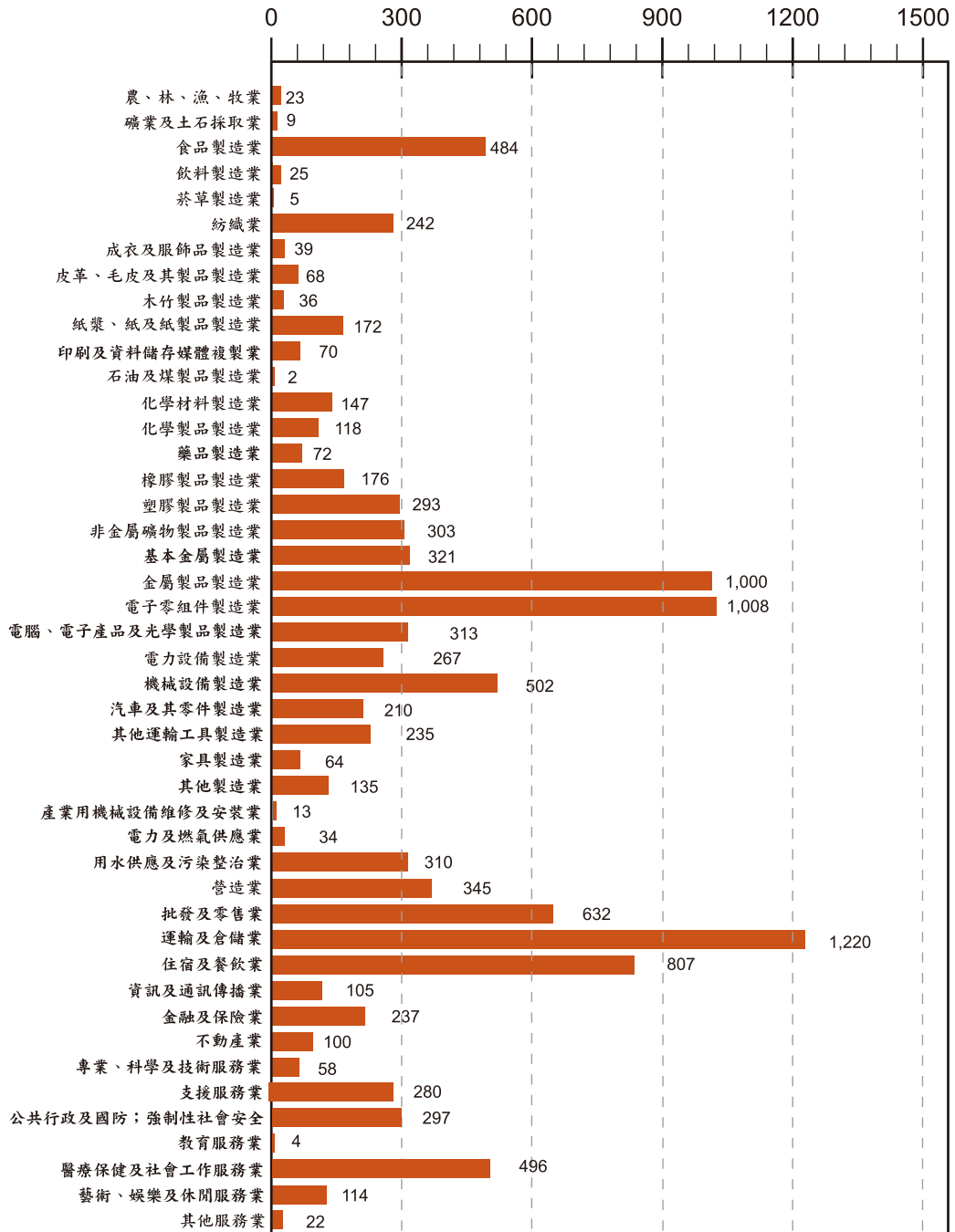

備註:詳見表8-1。

圖14. 101年職業災害發生之趨勢

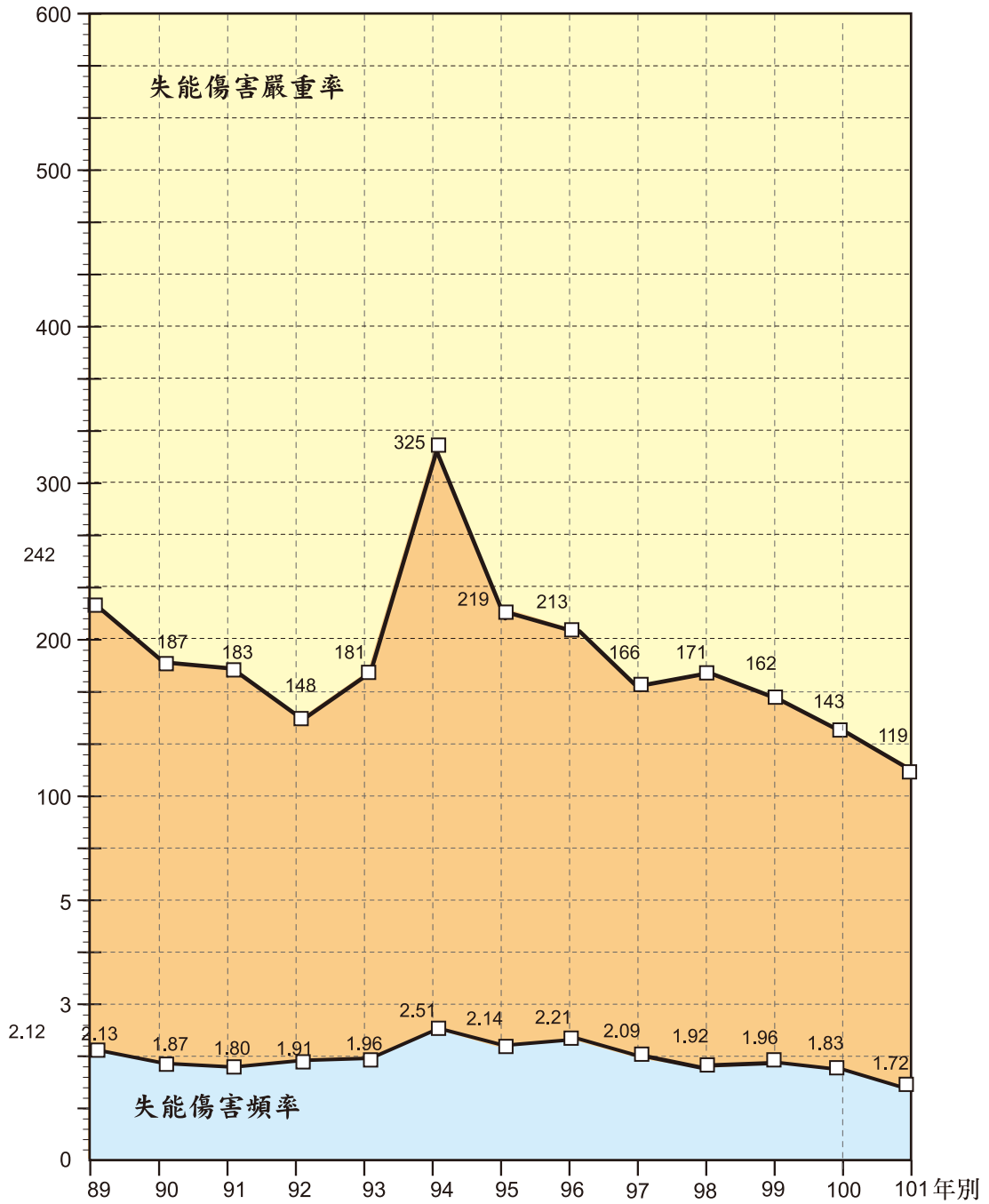

備註:詳見表8-1。

圖15.101年職業災害失能傷害頻率分析 (50人以上事業單位)

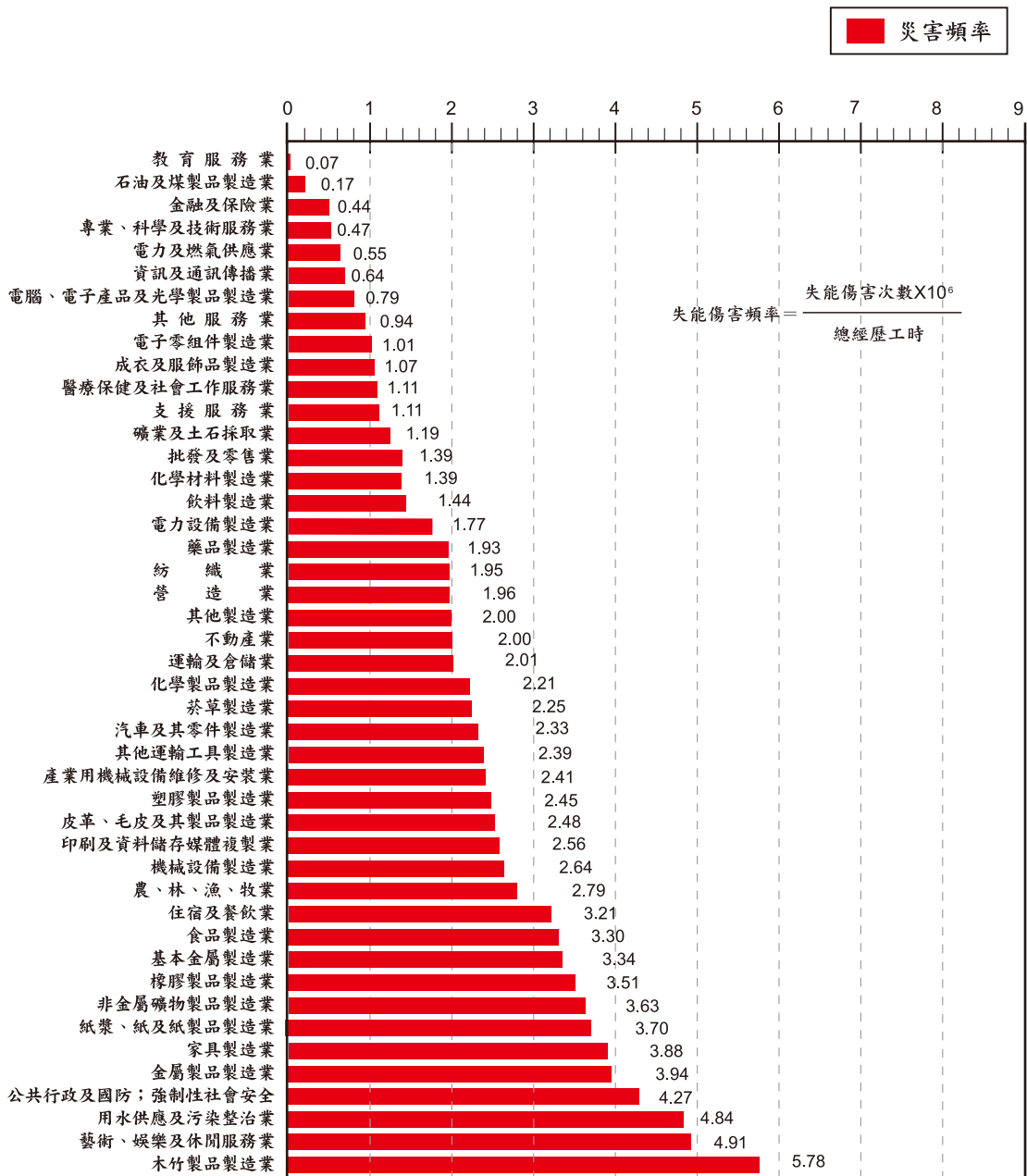

備註:詳見表8-1。

圖16 .101年職業災害失能傷害嚴重率分析
(50人以上事業單位)

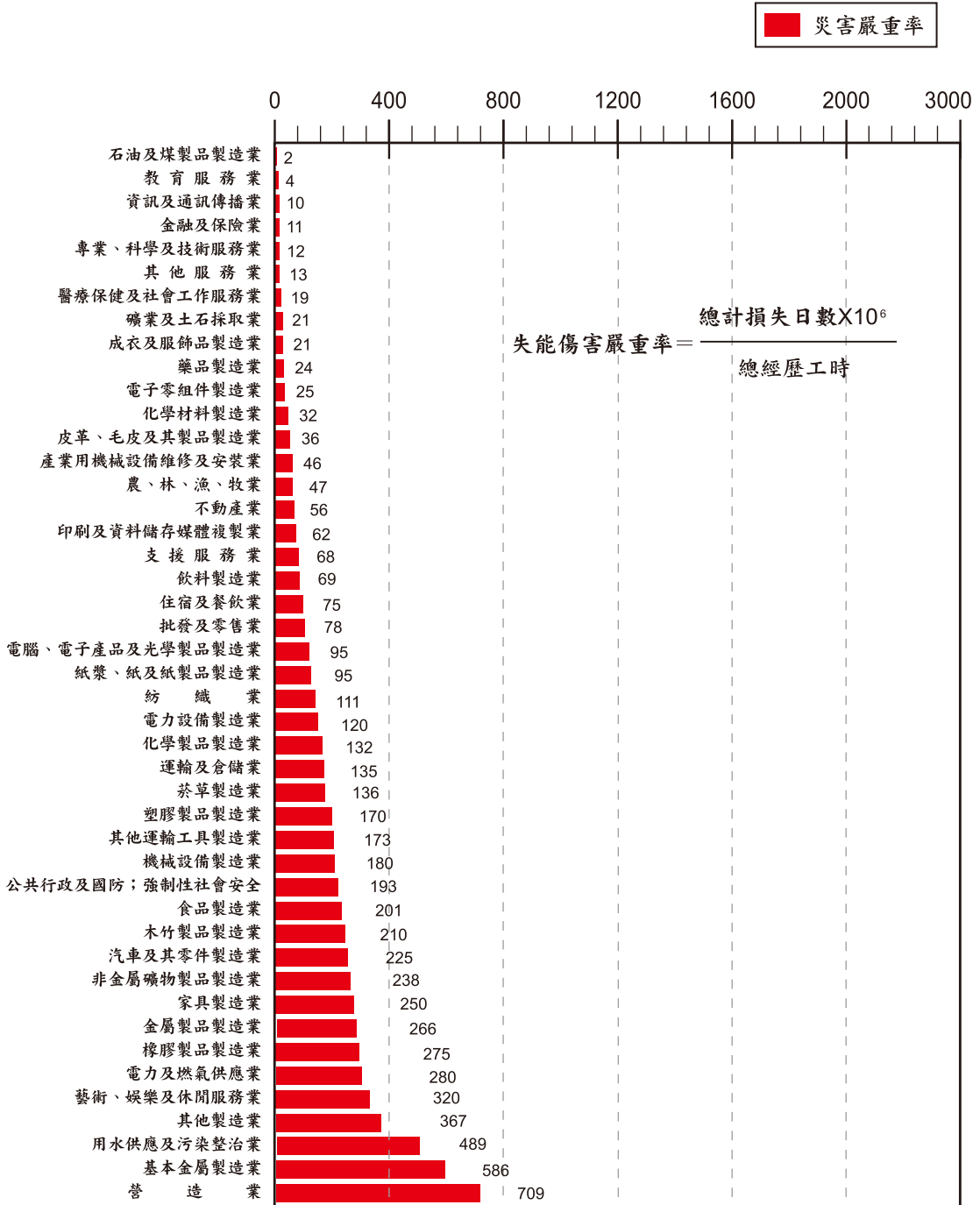

備註:詳見表8-1。

圖17.歷年工作場所重大職災死亡人數統計圖



圖18.歷年勞工保險職業災害死亡百萬人率



圖19. 101年度營造業、製造業與其他行業
重大職災死亡人數比較

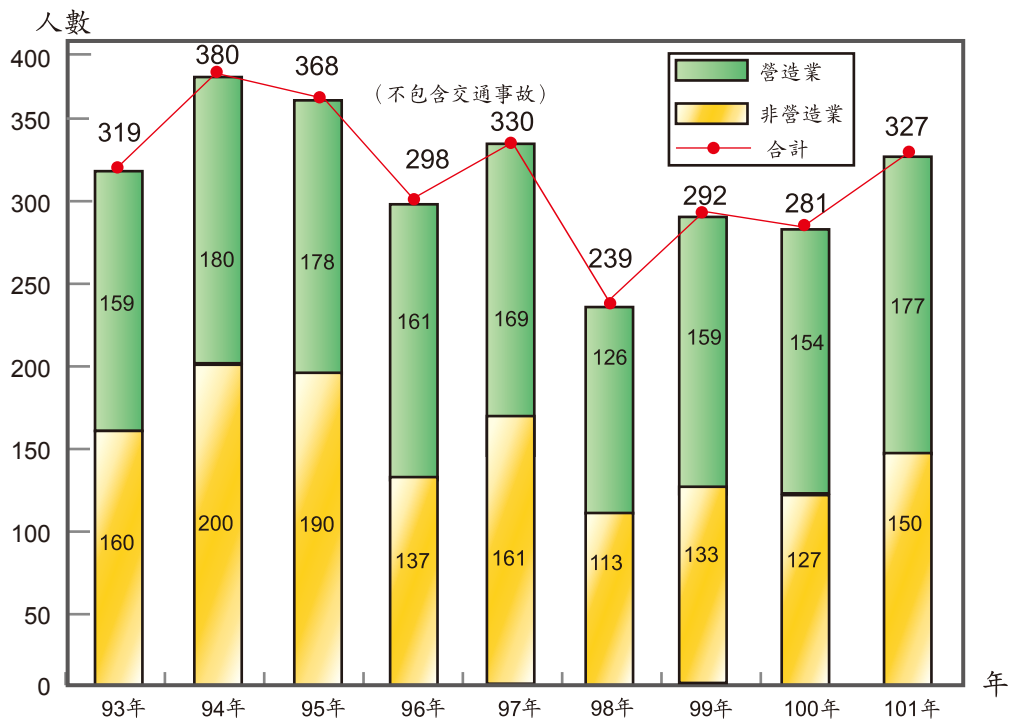

圖 20. 101年度災害類型比較

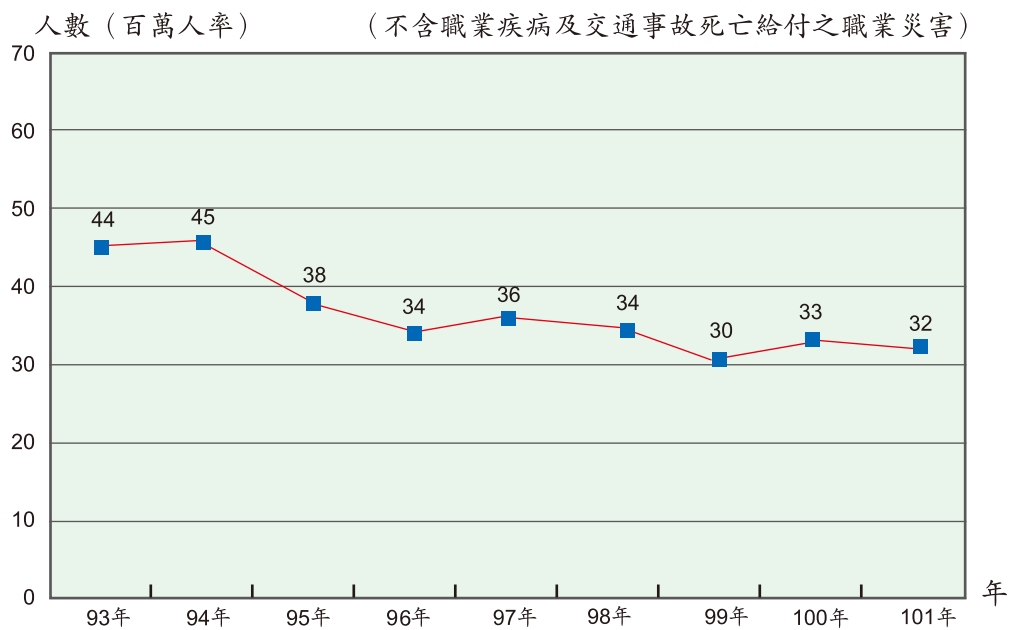

備:其他為其餘13類災害類型,且均低於2%。

目 錄

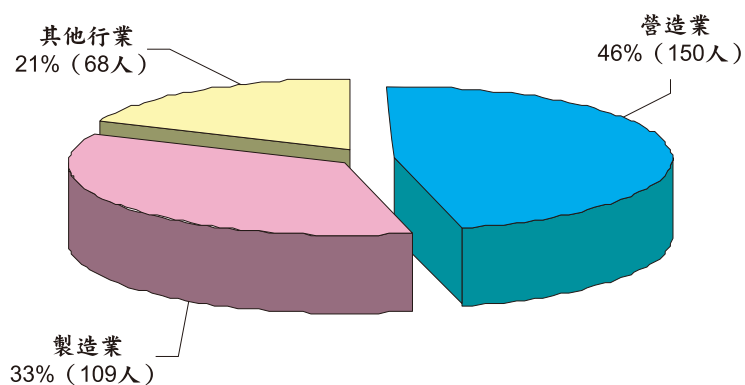
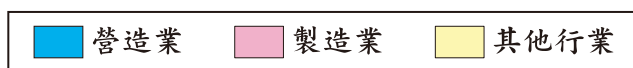
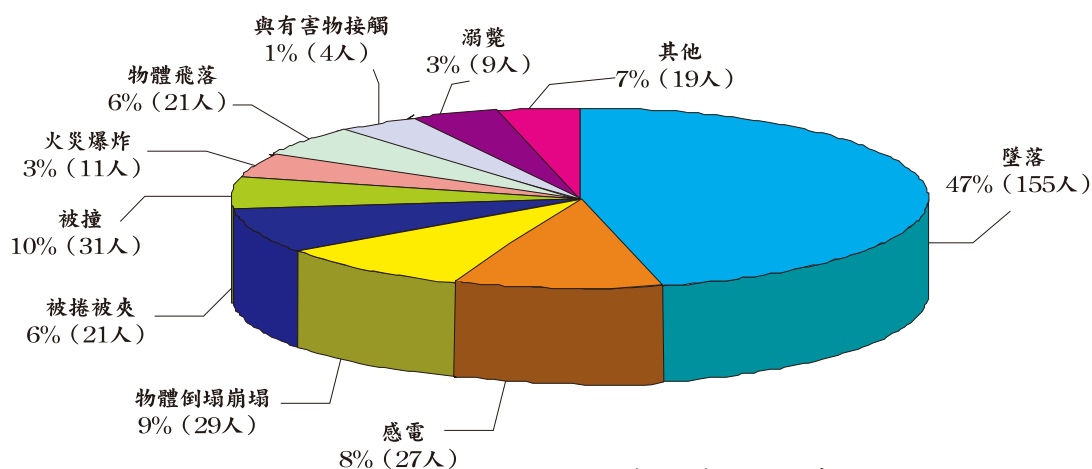
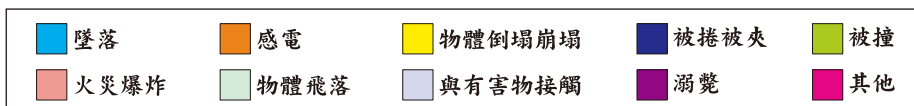
壹、總說明	(1)
貳、提要分析	
101 年度勞動檢查執行情形	(1)
參、統計表	
一、勞動狀況	
1-1 台灣地區僱有勞工事業單位按行業及地區分	2
1-2 台灣地區僱有勞工適用勞工安全衛生法事業單位按行業與縣市分...	6
二、勞動檢查	
2-1 勞動檢查次數	10
2-2 實施檢查事業單位按行業與地區分（總表）	12
2-3 實施檢查事業單位按行業與地區分（勞動條件）	16
2-4 實施檢查事業單位按行業與地區分（勞工安全衛生）	20
2-5 勞工分業勞動條件檢查次數	24
2-6 勞工勞動條件檢查違反法令情形按行業分	26
2-7 勞工勞動條件檢查初查不合格情形按行業分	38
2-8 勞工勞動條件檢查複查不合格情形按行業分	43
2-9 勞工勞動條件檢查違反法令情形按區域分	48
2-10 勞工勞動條件檢查初查不合格情形按區域分	53
2-11 勞工勞動條件檢查複查不合格情形按區域分	58
2-12 勞工勞動條件檢查申訴案檢查不合格情形按行業分	63
2-13 勞工勞動條件檢查申訴案檢查不合格情形按區域分	68
2-14 勞工分業安全衛生檢查次數	73
2-15 勞工安全衛生檢查初查不合格情形按行業分	74
2-16 勞工安全衛生檢查複查不合格改善情形按行業分	88
2-17 勞工申訴陳情案件處理情形按行業分	102
2-18 101 年度勞工條件專案檢查情形	104
2-19 101 年度勞工安全衛生專案檢查情形	110
2-20 勞動檢查事業單位違反勞動基準法及勞工安全衛生法 移送處分情形	116
2-21 督導設置勞工安全衛生組織人員實施自動檢查情形	118

三、危險性機械設備檢查

3-1	危險性機械及設備各行業設置數	124
3-2	起重升降機具檢查次數	126
3-3	危險性機械定期檢查統計表按合格、不合格與地區分	132
3-4	危險性機械設置數統計表按型式與地區分	136
3-5	危險性設備檢查次數	140
3-6	危險性設備定期檢查統計表按合格、不合格與地區分	148
3-7	鍋爐設置數統計表按型式與地區分	152
3-8	壓力容器設置數統計表按型式與地區分	156
3-9	高壓氣體特定設備設置數統計表按型式與地區分	160
3-10	高壓氣體容器設置數統計表按型式與地區分	164

四、特殊危害作業檢查

4-1	有機溶劑作業檢查情形	170
4-2	特定化學物質作業檢查情形	172
4-3	鉛作業檢查情形	174
4-4	粉塵作業檢查情形	176

五、危險性工作場所審查暨檢查

5-1	危險性工作場所審查暨檢查	180
-----	--------------------	-----

六、礦場安全檢查

6-1	礦場安全檢查次數	182
-----	----------------	-----

七、工作場所重大職業災害分析

7-1	勞工安全衛生法重大職業災害各項資料統計分析	184
7-2	勞工安全衛生法適用行業工作場所重大職業災害死亡千人率	186
7-3	勞工安全衛生法適用行業工作場所重大職業災害死亡人數	187

八、勞工職業災害月報表分析

8-1	職業災害統計概況按全產業分	190
8-2	職業災害統計災害類型按行業分	194
8-3	職業災害統計行業別與媒介物之關係按全產業分	196
8-4	職業災害統計災害類型與媒介物之關係按全產業分	198
8-5	職業災害統計災害類型與媒介物之關係按製造業分	200
8-6	職業災害統計災害類型與受傷部位之關係按全產業分	202
8-7	職業災害統計災害類型與受傷部位之關係按製造業分	204
8-8	職業災害統計行業別與受傷部位之關係按全產業分	206

九、其他統計有關參考資料

9-1	勞工職業傷害傷病、殘廢、死亡之類型	210
9-2	勞工職業病傷病、殘廢、死亡之成因	214
9-3	勞工職業傷害人次及千人率按行業別分	218
9-4	歷年來全產業勞工職業傷害人次及千人率	219
9-5	歷年來農、林、漁、牧業勞工職業傷害人次及千人率	220
9-6	歷年來礦業及土石採取業勞工職業傷害人次及千人率	221
9-7	歷年來製造業勞工職業傷害人次及千人率	222
9-8	歷年來營造業勞工職業傷害人次及千人率	223
9-9	各國全產業勞工因工死亡千人率	224
9-10	各國製造業勞工因工死亡千人率	225
9-11	各國營造業勞工因工死亡千人率	226
9-12	歷年來全產業勞工因工災害保險給付件數及金額	228
9-13	歷年來農、林、漁、牧業勞工因工災害保險給付件數及金額	230
9-14	歷年來礦業及土石採取業勞工因工災害保險給付件數及金額	232
9-15	歷年來製造業勞工因工災害保險給付件數及金額	234
9-16	歷年來營造業勞工因工災害保險給付件數及金額	236

肆、附錄

一、101 年度勞動檢查執行方案	238
二、101 年勞動檢查大事紀	242
三、行業分類系統表適用勞工安全衛生法業別參照表	251

壹、
一、

60
30
50 63 4 16
73 7 30
80 5 17
6 15
80 8 28 82 12 20 85 2 14 90
3 28 94 8 26 95 12 11 97 8 4
101 1 3 8 90
3 28

()

1

3

94 8 26

(1)

95 12 11

97 8 4

101 1 3

101 1 1

17 16

20

(2)

26 22
 29
 38
39 54

 56
 59
 62

 68
7 1 69
 69

 75 7 1

 76 8 1

77 1 15

85

86

88 8

92

88 1

88 7 1

91 9

95 7 1

96 1 9

98 1 1

99 12 25

101 12

102 1 11

1 11 3 8
2 1 3 15

8

11 12

10

(5)

64

12

68

69

71

73

9

74

76 8
77 7

9

78

(6)

84
85 2 87
91
91
92
5
92 92 8
96 1
97
3
98 3 11 4

96 4 3

76 8 1
75
5
1
1 1 5 5 1
19 1 1 1 35
3
64 57
2 58

(8)

5
34
70
80
17
4 4 3 3
3
5
5
5
101 11 4 3
124

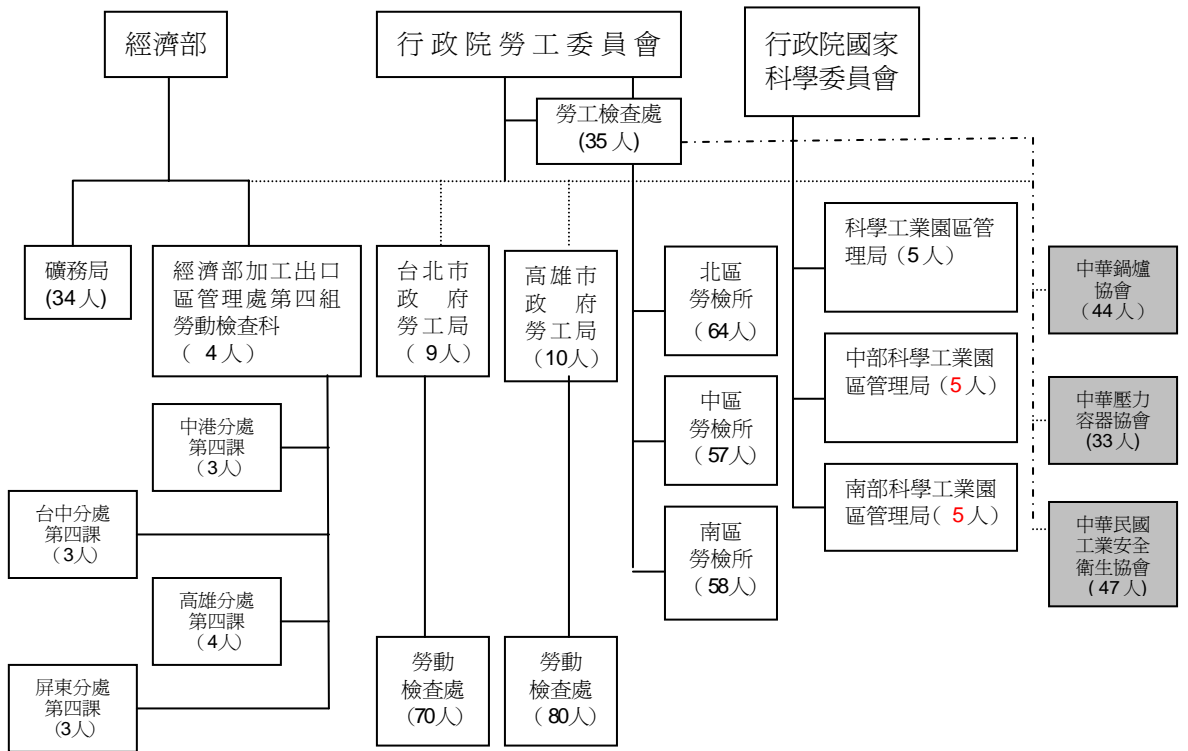

1.

2

3.

2

— - - - - -

1.

73 7 30

73 8 1

100 6 29 9

2

74 2 27

98 2 27 8

3.

91 1 16

91 3 8

97 1 16 1

100 1 5 3

4.

91 3 6

97 7 11 1

101 4 23 2

5.

74 3 20

100 10 14 4

6.

74 7 1

94 1 19 5

7.

93 6 30
94 7 1
96 7 4

8.

94 1 19
94 7 1
101 11 29 7

1.

63 4 16
91 6 12 3

2.

63 6 28
98 2 26 4

3.

63 10 30
98 10 13 8

4.

64 3 31
99 11 30 6

5.

64 5 24
100 1 14 8

6.

64 6 12

	102	2	21		14
7.					
	65	2	16		
	102	1	22		10
8.					
	81	2	14		
	98	12	16		3
9.					
	87	12	2		
	98	9	8		4
10.					
	84	12	13		
	100	2	15		6
11.					
	81	7	27		
	98	5	13		3
12.					
	85	10	4		
	99	10	6		4
13.					
	96	10	19		
14.					
	81	12	28		
	88	6	29		
15.					
	64	2	18		
	97	5	8		4

16.	97	11	7	
17.	63	12	21	
	96	8	13	5
18.	77	6	29	
	100	12	16	2
19.	71	7	15	
	86	5	7	
20.	60	11	8	
	87	4	29	3
21.	65	2	16	
	97	7	31	5
22.	63	9	6	
	87	6	30	
23.	63	6	20	
	92	12	31	5
24.	63	6	20	
	91	12	30	2
25.	70	7	27	

	92	12	31		2
26.					
	63	9	6		
	87	6	10		
27.					
	94	5	12		
28.					
	94	5	12		
29.					
	95	2	20		
30.					
	94	5	12		
31.					
	73	9	12		
32.					
	95	1	11		
	101	9	19		
33.					
	76	5	18		
	101	1	4		2
34.					
	63	8	7		
	99	1	26		7
35.					
	64	2	7		
	85	7	3		2
36.					

67 6 27

87 4 15

37.

63 8 28

87 3 25

38.

80 11 27

39.

76 1 19

87 6 30

40.

63 12 21

87 6 10

41.

64 6 10

99 3 18

3

42.

64 7 3

87 6 30

43.

79 2 7

89 12 27

44.

81 8 31

90 12 19

2

45.

99 9 17

1.

82 2 3

91 5 29 2

2

82 8 25

91 12 31 4

3

74 5 10

90 3 7

4.

83 4 20

91 1 2 2

5.

82 12 29

91 1 9

6.

83 5 2

101 7 13 5

7.

96 6 11

8.

92 9 30

9.

82 5 31

10.

63 10 21
 97 12 31
 11. 28
 91 12 31
 94 6 10

6

1.

90 10 31
 91 4 28

91 4 28

2

47 7 21
 100 4 27
 101 12 5
 1
 101 12 19

6 9

29

30

3.

91 5 15
 92 1 1
 101 12 19
 1

44

22

4.

32 1 26
 92 1 29
 1 7

9 1 13 1

5.

81 5 8
 101 11 28

12

6.

19 10 28
97 1 9

34

100 4 26

100 5 1

7.

17 6 9

100 4 26

100 5 1

8.

18 10 21

100 4 26

100 5 1

9.

92 2 7

97 5 23

提要分析

101 年度勞動檢查執行情形

壹、勞動狀況

依行政院主計處 95 年工商及服務業普查為基準、根據財政部營利事業總登記家數資料分析，臺灣地區目前已登記僱有勞工之事業單位總計 644,013 家。(詳見表 1-1)

已登記適用勞動基準法僱有勞工事業單位共計 644,013 家，勞工人數計 818 萬 6 千人，其中臺灣省 192,376 家，占 29.871%，新北市 111,607 家，占 17.330%，臺北市 126,855 家，占 19.698%，臺中市 91,872 家，占 14.266%，臺南市 45,882 家，占 7.124%，高雄市 75,421 家，占 11.711%（新竹、中部、南部科學工業園區及臺中、中港、屏東、高雄及楠梓加工出口區併入臺灣省及各直轄市）。(詳見表 1-1)

已登記適用勞工安全衛生法僱有勞工事業單位共計 305,892 家，勞工人數計 541 萬 2 千人，其中臺灣省 105,161 家，占 34.379%，新北市 54,450 家，占 17.800%，臺北市 38,248 家，占 12.504%，臺中市 47,730 家，占 15.604%，臺南市 24,595 家，占 8.040%，高雄市 35,708 家，占 11.673%（新竹、中部、南部科學工業園區及臺中、中港、屏東、高雄及楠梓加工出口區併入臺灣省及各直轄市）。(詳見表 1-2)

依業別分，主要適用勞工安全衛生法之行業，計農、林、漁、牧業有 1,897 家，礦業及土石採取業有 390 家，製造業有 121,498 家，電力及燃氣供應業有 159 家，用水供應及污染整治業有 3,013 家，營造業有 56,829 家，運輸及倉儲業有 16,082 家。(有關各行業細別詳見表 1-1 及表 1-2)

本年報各勞動檢查統計表所列行業別係依據中華民國行業標準分類(第九次修正)之大類行業(製造業含中類行業)，其中部分行業並非完全適用勞工安全衛生法及勞動基準法等相關法規，例如「醫療保健及社會工作服務業」之中，至 101 年 12 月 31 日止只有醫療保健服務業適用勞工安全衛生法，因此本表及後續檢查情形統計表所列數據均屬各該行業中適用勞工法規受檢者。各大類行業之其中各中、小、細類業別是否適用勞工安全衛生法及勞動基準法等，係按該場所單位之主要經濟活動依中華民國行業標準分類相關規定，就事實認定之，本會並就勞動保護及經濟演變，逐年擴大指定適用，而現行行業分類系統表適用勞工安全衛生法業別參考表如附錄三。

貳、勞動檢查執行情形

一、總檢查場次

勞動檢查實施方式包括勞動條件專案檢查、勞工安全衛生專案檢查、交叉檢查、申訴陳情案檢查、職業災害案檢查及一般檢查（勞動條件及安全衛生設施同時實施）。

101 年檢查機構對事業單位實施勞動條件檢查 15,918 廠次，安全衛生檢查 105,603 廠次，起重升降機具檢查 36,878 座次（內含代行檢查機構之定期檢查 33,007 座次），鍋爐檢查 7,519 座次（內含代行檢查機構之定期檢查 6,485 座次），壓力容器檢查 31,481 座次（內含代行檢查機構之定期檢查 26,225 座次），高壓氣體特定設備檢查 31,916 座次（內含代行檢查機構之定期檢查 26,346 座次），高壓氣體容器檢查 4,552 座次（內含代行檢查機構之定期檢查 3,886 座次）。礦場方面，檢查範圍擴及所有煤礦，以坑內之安全檢查為重點檢查 2,139 次；101 年計實施勞動條件檢查 5 次，衛生檢查 92 廠次。

二、實施檢查之事業單位情形

101 年實施檢查之事業單位共計 87,466 單位：各地區實施檢查之事業單位以臺閩地區 49,608 單位為最多、占 56.72%（其中以臺中市 9,938 單位為最多，其次為新北市 8,067 單位，再次為臺南市 6,491 單位）；其次為臺北市政府勞檢處 26,036 單位占 29.77%；其餘依次為高雄市政府勞檢處 9,423 單位、占 10.77%。（詳見表 2-2）

按其業別分，以營造業 50,428 單位、占 57.65% 為最多；其次為製造業 17,478 單位、占 19.98%；再次為批發及零售業 4,663 單位、占 5.33%；支援服務業 3,652 單位、占 4.18%。（詳見表 2-2）

（一）勞動條件檢查部分：

勞動條件檢查，主要為工時、工資、休息假日、女工童工及技術生保護、退休、職業災害補償、工作規則、就業服務、勞工保險及勞工福利事項等為檢查之重點事項。

1. 101 年實施勞動條件檢查為 15,918 廠次（初查 12,629 廠次，複查 3,289 廠次），初查比率 79.34%，複查比率 20.66%，複查率 26.04%，事業單位抽查率占 1.82%。其中台閩地區檢查 6,736 廠次（初查 6,250 廠次，

複查 486 廠次)；臺北市政府勞檢處檢查 6,643 廠次(初查 3,998 廠次，複查 2,645 廠次)；高雄市政府勞檢處檢查 1,968 廠次(初查 1,820 廠次，複查 148 廠次)；加工出口區檢查 310 廠次(初查 307 廠次，複查 3 廠次)；科學工業園區檢查 140 廠次(初查 134 廠次，複查 6 廠次)；中部科學工業園區檢查 73 廠次(初查 72 廠次，複查 1 廠次)；南部科學工業園區檢查 48 廠次(初查 48 廠次)。(詳見表 2-1 及表 2-5)。

2. 實施勞動條件檢查總廠次為 15,918 廠次，違反法令總項數為 7,305 項。其中違反勞動基準法者為 7,148 項，違反就業服務法者為 10 項，違反職工福利金條例者為 7 項，違反勞工保險條例者為 81 項，違反勞動檢查法者為 59 項。(詳見表 2-6)
3. 另按其業別分析，農林漁牧業檢查 21 廠，違反 16 項；礦業及土石採取業檢查 5 廠，違反 5 項；製造業檢查 3,735 廠，違反 1,839 項；電力及燃氣供應業檢查 73 廠，違反 16 項；用水供應及污染整治業檢查 54 廠，違反 22 項；營造業檢查 570 廠，違反 223 項；批發及零售業檢查 3,044 廠，違反 1,456 項；運輸及倉儲業檢查 992 廠，違反 516 項；住宿及餐飲業檢查 1,913 廠，違反 889 項；資訊及通訊傳播業檢查 483 廠，違反 140 項；金融及保險業檢查 420 廠，違反 130 項；不動產業檢查 219 廠，違反 76 項；專業、科學及技術服務業檢查 525 廠，違反 232 項；支援服務業檢查 2,131 廠，違反 859 項；公共行政及國防；強制性社會安全檢查 38 廠，違反 18 項；教育服務業檢查 302 廠，違反 123 項；醫療保健及社會工作服務業檢查 891 廠，違反 482 項；藝術、娛樂及休閒服務業檢查 164 廠，違反 71 項；其他服務業檢查 338 廠，違反 192 項。(詳見表 2-6)
4. 按區域分析，新北市檢查 905 廠，違反 728 項；宜蘭縣檢查 105 廠，違反 126 項；桃園縣檢查 843 廠，違反 664 項；新竹縣檢查 224 廠，違反 176 項；花蓮縣檢查 70 廠，違反 129 項；基隆市檢查 135 廠，違反 161 項；新竹市檢查 117 廠，違反 105 項；連江縣檢查 2 廠，違反 1 項；苗栗縣檢查 220 廠，違反 132 項；彰化縣檢查 516 廠，違反 281 項；南投縣檢查 138 廠，違反 77 項；雲林縣檢查 238 廠，違反 136 項；台中市檢查 1,050 廠，違反 524 項；嘉義縣檢查 201 廠，違反 99 項；屏東縣檢查 169 廠，違反 92 項；澎湖縣檢查 13 廠，違反 13 項；台東縣檢查

45 廠，違反 27 項；台南市檢查 830 廠，違反 450 項；嘉義市檢查 182 廠，違反 125 項；金門縣檢查 10 廠，違反 15 項；高雄市檢查 723 廠，違反 372 項；臺北市政府勞檢處檢查 6,643 廠，違反 1,769 項；高雄市政府勞檢處檢查 1,968 廠，違反 898 項；加工出口區檢查 310 廠，違反 84 項；科學工業園區檢查 140 廠，違反 53 項；中部科學工業園區檢查 73 廠，違反 32 項；南部科學工業園區檢查 48 廠，違反 36 項。(詳見表 2-9)

5. 於違反勞動基準法之狀況中，違反第 24 條延長工時工資事項者 1,281 項、占 17.54% 為最多；違反第 32 條延長工作時間事項者 1,234 項、占 16.89% 次之；違反第 30 條正常工作時間事項者 994 項、占 13.61% 居三；違反第 36 條例假日事項者 617 項、占 8.45%。(詳見表 2-6)
6. 實施勞動條件檢查初查之事業單位為 12,629 廠次，檢查發現不合格違反法令項數共計 5,808 項。其中違反勞動基準法者為 5,693 項，違反就業服務法者為 5 項，違反職工福利金條例者為 5 項，違反勞工保險條例者為 79 項，違反勞動檢查法者為 26 項。(詳見表 2-7)
7. 於違反勞動基準法之初查不合格事項中，以違反該法第 21 至 28 條工資事項者為 1,731 廠占 13.71%、1,918 項為最多；違反第 30 至 34 條工作時間事項者為 1,637 廠占 12.96%、1,785 項居次；違反第 35 至 43 條休息休假事項者為 1,121 廠占 8.88%、1,326 項居三；違反第 74、83 條其他事項者為 312 廠占 2.47%、312 項。(詳見表 2-7；各縣市及各區域事業單位違反情形詳見表 2-10)
8. 實施勞動條件檢查複查之事業單位為 3,289 廠次，檢查發現不合格違反法令項數總計 1,497 項。其中違反勞動基準法者為 1,455 項，違反就業服務法者為 5 項，違反職工福利金條例者為 2 項，違反勞工保險條例者為 2 項，違反勞動檢查法者為 33 項。(詳見表 2-8)
9. 於違反勞動基準法之複查不合格事項中，以違反該法第 21 至 28 條工資事項者 400 廠占 12.16%、460 項為最多；違反第 30 至 34 條工作時間事項者 399 廠占 12.13%、446 項居次；違反第 35 至 43 條休息休假事項者為 275 廠占 8.36%、339 項居三。(詳見表 2-8；各縣市及各區域事業單位違反情形詳見表 2-11)
10. 實施勞動條件申訴案檢查事業單位為 5,395 廠次，違反法令總項數為

4,266 項。其中違反勞動基準法者為 4,166 項，違反就業服務法者為 5 項，違反職工福利金條例者為 3 項，違反勞工保險條例者為 44 項，違反勞動檢查法者為 48 項。(詳見表 2-12)

11. 於申訴案檢查違反勞動基準法之不合格事項中，以違反該法第 21 至 28 條工資事項者為 1,276 廠占 23.65%、1,504 項為最多；違反第 30 至 34 條工作時間事項者為 1,124 廠占 20.83%、1,280 項次之；違反第 35 至 43 條休息休假事項者為 750 廠占 13.90%、935 項居三(詳見表 2-12；各縣市及各區域事業單位違反情形詳見表 2-13)

(二) 安全衛生檢查結果部分：

1. 101 年事業單位安全衛生檢查共實施 105,603 廠次(初查 80,371 廠次，複查 25,232 廠次)，初查比率 76.11%，複查比率 23.89%，複查率 31.39%，事業單位抽查率占 25.59%，其中台閩地區檢查 67,756 廠次(初查 54,665 廠次，複查 13,091 廠次)；臺北市政府勞檢處檢查 26,166 廠次(初查 14,903 廠次，複查 11,263 廠次)；高雄市政府勞檢處檢查 9,056 廠次(初查 8,439 廠次，複查 617 廠次)；加工出口區檢查 800 廠次(初查 773 廠次，複查 27 廠次)；科學工業園區檢查 673 廠次(初查 610 廠次，複查 63 廠次)；中部科學工業園區檢查 485 廠次(初查 430 廠次，複查 55 廠次)；南部科學工業園區檢查 667 廠次(初查 551 廠次，複查 116 廠次)。(詳見表 2-1 及表 2-14)
2. 事業單位安全衛生檢查實施初查之事業單位 80,371 廠次中，違反法令項數計 115,461 項，其中以違反安全衛生法第 5 條者 39,645 廠占 49.33%、80,712 項為最多；違反安全衛生法第 14 條第 2 項者 8,387 廠占 10.44%、11,312 項次之；違反安全衛生法第 14 條第 1 項者 6,528 廠占 8.12%、7,791 項居三；違反安全衛生法第 25 條者 4,544 廠占 5.65%、4,544 項列第四；違反安全衛生法第 7 條者 3,995 廠占 4.97%、6,948 項第五；其餘依次為違反安全衛生法第 23 條者 1,013 廠占 1.26%、1,013 項；違反安全衛生法第 18 條者 981 廠占 1.22%、2,456 項；違反安全衛生法第 8 條者 222 廠占 0.28%、222 項。(詳見表 2-15)
3. 於違反勞工安全衛生法第 5 條之初查不合格事項中，以電氣設備安全設施不良者 10,565 廠占 13.15%、13,026 項為最多；墜落、物體飛落災害防止安全設施不良者 9,896 廠占 12.31%、14,256 項次之；工作場所及

通道不良者 7,336 廠占 9.13%、9,010 項居三；特殊危險機具安全設備不良者 6,507 廠占 8.10%、7,866 項列第四；施工架及施工構台安全不良者 5,741 廠占 7.14%、8,498 項列第五；其餘依次為其他防止危害設備不良者 5,002 廠占 6.22%、5,625 項；勞工身體防護不良者 3,599 廠占 4.48%、3,767 項；一般機械安全設備不良者 3,267 廠占 4.06%、3,714 項；起重升降機具安全設備不良者 2,945 廠占 3.66%、3,432 項；醫療、保健設施不良者 2,772 廠占 3.45%、3,904 項；危險場所爆炸、火災、腐蝕防止安全設備不良者 1,833 廠占 2.28%、2,198 項；模板支撐不良者 1,448 廠占 1.80%、1,710 項；離心機械、粉碎機、混合機、滾碾機等安全設備不良者 720 廠占 0.90%、746 項；擋土支撐不良者 642 廠占 0.80%、705 項；鍋爐、壓力容器（蒸氣類）安全設備不良者 453 廠占 0.56%、512 項；噪音處理及防止不良者 389 廠占 0.48%、466 項。（詳見表 2-15）

4. 事業單位安全衛生檢查實施複查之事業單位 25,232 廠次，不合格通知改善事項 21,206 項中、已改善 20,897 項，其改善率 98.54%。而其中以違反安全衛生法第 12 條體格檢查、健康檢查者通知改善 26 項、已改善 26 項、改善率 100.00%，違反勞工安全衛生法第 15 條危險性機械設備操作人員應由合格人員擔任者通知改善 10 項、已改善 10 項、改善率 100.00%，違反勞工安全衛生法第 17 條交付承攬應告知安全衛生事項者通知改善 17 項、已改善 17 項、改善率 100.00%，違反安全衛生法第 23 條安全衛生教育訓練者通知改善 70 項、已改善 70 項、改善率 100.00%，違反勞工安全衛生法第 25 條安全衛生工作守則事項者通知改善 361 項、已改善 361 項、改善率 100.00%，違反勞工安全衛生法第 29 條陳報職業災害統計事項者通知改善 3 項、已改善 3 項、改善率 100.00% 均為最高；違反安全衛生法第 7 條作業環境測定、危險物、有害物標示者通知改善 772 項、已改善 771 項、改善率 99.87% 為次之，違反安全衛生法第 14 條第 1 項安全衛生管理組織人員者通知改善 1,253 項、已改善 1,245 項、改善率 99.36% 居三，違反安全衛生法第 14 條第 2 項自動檢查者通知改善 1,945 項、已改善 1,927 項、改善率 99.07% 居四，安全衛生法第 5 條者通知改善 15,194 項、已改善 14,992 項、改善率 98.67% 第五。安全衛生法第 5 條再細分 2 個改善率最高者為鍋爐、壓力容器（蒸氣類）

安全設備不良者通知改善 106 項、已改善 106 項、改善率 100.00% ，高壓氣體容器及設備安全設備不良者通知改善 95 項、已改善 95 項、改善率 100.00% 。違反安全衛生法第 18 條共同作業應採規定之必要措施者通知改善 1,529 項、已改善 1,450 項、改善率 94.83% 改善率最低，違反勞工安全衛生法第 8 條危險性機械設備未經檢查合格使用者通知改善 26 項、已改善 25 項、改善率 96.15% 改善率次低，安全衛生法第 5 條再細分 2 個改善率最低者，改善率最低為墜落、物體飛落災害防止安全設施不良者通知改善 2,524 項、已改善 2,460 項、改善率 97.46% ，擋土支撐不良者通知改善 718 項、已改善 700 項、改善率 97.49% 改善率改善率次低。(詳見表 2-16)

(三)勞工申訴、陳情案件處理情形：

1. 101 年勞工申訴案件數為 6,037 件次；以申訴內容區分有關勞動基準申訴為 5,086 項，安全衛生申訴為 662 項，就業服務申訴為 20 項，職工福利申訴為 177 項，勞工保險申訴為 284 項，綜合問題申訴為 351 項（詳見表 2-17）。
2. 檢查結果處理情形：勞動基準法行政罰鍰 3,592 件次，司法偵辦 6 件次；安全衛生法行政罰鍰 37 件次，局部停工 0 件次，全部停工 0 次，司法偵辦 0 次；就業服務法行政罰鍰 0 件次，司法參辦 0 件次；其他法律（勞工保險、職工福利 勞動檢查）行政罰鍰 3 件次，司法偵辦 28 次。（詳見表 2-17）

(四)勞動條件專案檢查情形：

1. 101 年度已完成之專案檢查，總計實施檢查 1,127 廠次。其中醫療院所勞動條件專案檢查 50 廠次，101 年第 1 次國道客運駕駛員工時專案檢查 38 廠次，養護機構外勞專案檢查 88 廠次，儲配運輸物流業勞動條件專案檢查 50 廠次，私立托兒所及幼稚園勞動條件專案檢查 50 場次，建教生專案檢查 50 廠次，101 年第 1 次勞動派遣專案檢查執行計畫 60 廠次，保全服務業勞動條件專案檢查 50 廠次，工讀生勞動條件專案檢查 100 廠次，製造業（電子業）工作時間專案檢查 114 廠次，101 年第 2 次國道客運駕駛員工時專案檢查 37 廠次，101 年第 2 次勞動派遣專案檢查 440 廠次。
2. 事業單位勞動條件專案檢查違反法令項數計 766 項。其中以違反勞動基準法者 658 項，違反勞基法施行細則者 0 項，違反性別工作平等法者 0 項，違反勞工退休金條例者 39 項，違反職工福利金條例者 0 項，違反勞工保險條例者 56 項，違反就業保險法者 13 項，違反勞動檢查

法者 0 項。(詳見表 2-18)

3. 檢查結果處理情形：違反件數計 464 件次，罰鍰處分 464 件次，司法參辦 0 件次，處分率 41.17%。(詳見表 2-18)

(五) 勞工安全衛生專案檢查：

1. 101 年度已完成之專案檢查，總計實施檢查 93,043 廠次(初查 70,203 廠次，複查 22,840 廠次)。其中部會聯合稽查計畫 707 廠次，公共安全方案-安衛管理 20,580 廠次，春安檢查計畫 8,373 廠次，危險物品運輸相關事業單位安全衛生專案計畫 43 廠次，使用或鄰接道路作業檢查 4,284 廠次，職業殘廢災害預防策略 19,275 廠次，安全伙伴聯合稽查 5 廠次，屋頂墜落預防策略 2,999 廠次，外牆清洗安全衛生檢查 277 廠次，高風險事業單位宣導輔導計畫 3,130 廠次，水蒸汽爆炸專案檢查計畫 5 廠次，火災爆炸預防 4,330 廠次，動態稽查計畫 21,883 廠次，EEP 專案計畫 999 廠次，裝修工程專案檢查 4,234 廠次，營造墜落預防策略 29,772 廠次，高科技廠房新建工程專案檢查 367 廠次，竣工後大樓裝修檢查 58 廠次，中小型營造工地檢查輔導改善計畫 7,414 廠次，公共工程工安百分百計畫 1,613 廠次，獵鷹計畫 42 廠次，職業病預防專案計畫 9,785 廠次，全民工安意識促進計畫 1,779 廠次，精準檢查計畫 1,946 廠次，危險性機械或設備檢查品管督導計畫 199 廠次，危險性機械設備專案計畫 5,517 廠次，高壓氣體專案計畫 609 廠次，代檢機構品質督導檢查 384 廠次，危險性設備延長、替代申請 23 廠次，起重機具作業安全管理計畫查核 3,455 廠次。
2. 事業單位安全衛生專案檢查違反法令項數計 128,978 項，其中以違反安全衛生法第 5 條者 113,785 項為最多；違反安全衛生法第 8 條者 4,183 項居次；違反安全衛生法第 25 條者 3,965 項居三。(詳見表 2-19)

三、督導設置勞工安全衛生組織及人員情形

目前檢查機構督導設置勞工安全衛生組織人員情形：100 人以上工廠已檢查列管數 1,586 單位，已依規定設置安全衛生組織者 1,203 單位占 75.85%，100 人以上其他事業單位已檢查列管數 2,733 單位，已依規定設置安全衛生組織者 1,398 單位占 51.15%，30 人至 100 人工廠已檢查列管數 1,896 單位，已依規定設置安全衛生管理人員者 885 單位占 46.68%，30 人至 100 人其他事業單位已檢查列管數 3,309 單位，已依規定設置安全衛生管理人員者 892 單位占 26.96%。(詳見表 2-20)

國內適用勞動法令規定之事業 64 萬 4 千餘單位，勞動檢查機構編制內現有之 360 位檢查員係實施監督檢查，以督促事業單位遵守法令規定。提供安全衛生的工作環境係雇主責任，事業單位必須自行瞭解其工作場所是

否存有潛在危險性，進而採取適當之控制避免災害之發生，以保障其資產與所僱勞工之生命安全，實施勞工安全衛生管理乃是事業單位所應採行之必要措施。

四、檢查結果處分情形

凡事業單位違反規定事項者，均經通知限期改善，或予以技術上之輔導，並予以必要之處分，101 年檢查機構實施勞動條件檢查總受檢廠次計 15,918 單位，安全衛生檢查總受檢廠次計 105,603 單位，違反勞動基準法移送主管機關總計 4,151 件次，其中罰鍰處分 4,103 件次，處分率為 26.08%，移送司法機關偵辦處分者 48 件次；違反勞工安全衛生法總計 7,933 件次，處分率為 7.51%，其中罰鍰處分 3,299 件次，局部停工 4,361 件次，全部停工 15 件次；移送司法機關偵辦處分者 258 件次。（詳見表 2-20）

參、特定項目檢查情形分析

一、危險性機械設備之檢查

危險性機械設備已納入統計者，危險性機械包括：固定式起重機、移動式起重機、人字臂起重桿、升降機、營建用提升機及吊籠，其檢查項目有型式檢查、使用檢查、竣工檢查、既有檢查、重新檢查、變更檢查及定期檢查；危險性設備包括：鍋爐、壓力容器、高壓氣體特定設備及高壓氣體容器，其檢查項目有分型式檢查、熔接檢查、構造檢查、竣工檢查、既有檢查、重新檢查、變更檢查及定期檢查。

101 年起重升降機具檢查 36,878 座次，初查 35,667 座次（其中定期檢查初查 32,089 座次），複查 1,211 座次，複查率 3.40%（其中定期檢查複查 918 座次）。（詳見表 3-2）其中台閩地區檢查 30,214 座次（初查 29,240 座次、複查 974 座次，其中定期檢查初查 26,259 座次、複查 745 座次）；臺北市政府勞檢處檢查 1,457 座次（初查 1,407 座次、複查 50 座次，其中定期檢查初查 1,189 座次、複查 47 座次）；高雄市政府勞檢處檢查 3,279 座次（初查 3,163 座次、複查 116 座次，其中定期檢查初查 2,975 座次、複查 90 座次）；加工出口區檢查 391 座次（初查 377 座次、複查 14 座次，其中定期檢查初查 327 座次、複查 14 座次）；科學工業園區檢查 542 座次（初查 510 座次、複查 32 座次，其中定期檢查初查 641 座次、複查 12 座次）；中部科學工業園區檢查 417 座次（初查 405 座次、複

查 12 座次，其中定期檢查初查 335 座次、複查 4 座次)；南部科學工業園區檢查 578 座次(初查 565 座次、複查 13 座次，其中定期檢查初查 543 座次、複查 6 座次)。(詳見表 3-2)

101 年危險性設備實施檢查 75,468 座次，初查 74,641 座次(其中定期檢查初查 62,561 座次)，複查 827 座次，複查率 1%(其中定期檢查複查 381 座次)。鍋爐實施檢查 7,519 座次，初查 7,388 座次(其中定期檢查初查 6,387 座次)，複查 131 座次，(其中定期檢查複查 98 座次)；壓力容器實施檢查 31,481 座次，初查 31,184 座次(其中定期檢查初查 26,113 座次)，複查 297 座次，(其中定期檢查複查 112 座次)；高壓氣體特定設備實施檢查 31,916 座次，初查 31,567 座次(其中定期檢查初查 26,218 座次)，複查 349 座次，(其中定期檢查複查 128 座次)；高壓氣體容器實施檢查 4,552 座次，初查 4,502 座次(其中定期檢查初查 3,843 座次)，複查 50 座次，(其中定期檢查複查 4 座次)。(詳見表 3-5)

其中台閩地區檢查 63,330 座次(初查 62,717 座次、複查 613 座次，其中定期檢查初查 51,741 座次、複查 300 座次)；臺北市政府勞檢處檢查 1,048 座次(初查 1,042 座次、複查 6 座次，其中定期檢查初查 964 座次、複查 6 座次)；高雄市政府勞檢處檢查 8,622 座次(初查 8,432 座次、複查 190 座次，其中定期檢查初查 7,676 座次、複查 62 座次)；加工出口區檢查 748 座次(初查 733 座次、複查 15 座次，其中定期檢查初查 584 座次、複查 10 座次)；科學工業園區檢查 782 座次(初查 782 座次、複查 0 座次，其中定期檢查初查 735 座次、複查 0 座次)；中部科學工業園區檢查 267 座次(初查 267 座次、複查 0 座次，其中定期檢查初查 246 座次、複查 0 座次)；南部科學工業園區檢查 671 座次(初查 668 座次、複查 3 座次，其中定期檢查初查 615 座次、複查 3 座次)。(詳見表 3-5)

二、特殊危害作業檢查

特殊危害作業檢查分有機溶劑作業檢查，粉塵作業檢查，鉛作業檢查及特定化學物質檢查等 4 種。

有機溶劑作業檢查、粉塵作業檢查、鉛作業檢查、特定化學物質作業檢查項目有：甲類物質之製造許可、防範危害設備之設置、防範危害設備之構造性能、防範危害設備之管理、防範危害作業之管理、工作守則、教育訓練、清潔設備及衛生、公告、通告、標示、測定、特殊健康檢查、防護具、避難設備、儲存與空容器之處理等 17 項。

有機溶劑作業檢查，檢查 1,305 廠次(初查 1,097 廠、複查 208 廠)；特定化學物質作業檢查，檢查 1,604 廠次(初查 1,390 廠、複查 214 廠)，鉛作業檢查，檢查 141 廠次(初查 117 廠、複查 24 廠)；粉塵作業檢查，檢查 803 廠次(初

查 642 廠、複查 161 廠)。(詳見表 4-1 至表 4-4)。

三、危險性工作場所審查暨檢查

依勞動檢查法第二十六條第一項危險性工作場所非經勞動檢查機構審查或檢查合格，不得使勞工於該場所作業；違反規定者可處三年以下有期徒刑、拘役或科或併科新台幣十五萬元以下罰金；本會依同法第二十六條第二項訂定「危險性工作場所審查暨檢查辦法」，其中危險性工作場所需經勞動檢查機構審查合格者包括(依勞動檢查法及施行細則之規定)：

- (一)從事石油產品之裂解反應，以製造石化基本原料之工作場所。
- (二)使用異氰酸甲酯、氯化氫、氨、甲醛、過氧化氫、吡啶之原料從事農葯原體合成之工作場所。
- (三)利用氯酸鹽類、過氯酸鹽類、硝酸鹽類、硫、硫化物、磷化物、木炭粉、金屬粉末及其他原料製造爆竹煙火類物品之爆竹煙火工廠。
- (四)從事以化學物質製造爆炸性物品之火藥類製造工作場所。
- (五)高壓氣體類壓力容器一日之冷凍能力在一百五十公噸以上或處理能力符合下列規定之一之工作場所：
 1. 一千立方公尺以上之氧氣、有毒性及可燃性高壓氣體。
 2. 五千立方公尺以上之前款以外之高壓氣體。
- (六)設置傳熱面積在五百平方公尺以上之蒸汽鍋爐之工作場所。
- (七)製造、處置、使用危險物、有害物之數量達附表二、附表三規定數量之工作場所。
- (八)中央主管機關會商目的事業主管機關指定之營造工程之工作場所。
- (九)其他中央主管機關指定之工作場所。

危險性工作場所申請審查檢查件次計 541 廠次，其中合格者計 350 廠次，不合格者 111 廠次，審核中 80 廠次(為截至 101 年 12 月 31 日止已受理尚未核定者)。(詳見表 5-1)

四、礦場檢查

台灣地區煤礦，因開採甚深，其價值卻因其他能源日廉，已不符其經濟利益，礦場數因而逐漸減少，由民國 59 年的 324 礦場數減少至個位數，而其分佈大部份在北部地區。

- (一)勞動條件檢查：

礦場勞動條件檢查共實施 5 廠次，其中初查 4 廠次，複查 1 廠次。

(二) 衛生檢查：

礦場衛生檢查共實施 92 廠次，其中初查 67 廠次，複查 25 廠次。

(三) 安全檢查：(經濟部礦務局)

礦場安全檢查共實施 2,139 礦次。其中其他礦業及土石採取業 157 礦次，砂、石及黏土採取業 1,878 礦次，石油天然氣礦業 104 礦次。(詳見表 6-1)

肆、職業災害月報表統計分析

勞工職業災害統計為衡量事業單位勞動力損失及安全衛生工作績效之重要評價基準，勞工安全衛生法第 29 條及同法施行細則第 33 條均有明確規定，由事業單位每月將災害情況陳報檢查機構，彙轉中央主管機關統計分析，66 年指定 30 人以上之工廠及礦場等，藉以掌握事業單位推行安全衛生概況，供訂定勞動檢查方針參考，以減少職業災害，提高勞動生產力；91 年放寬修正指定為 50 人以上之事業，或未滿 50 人之事業，經中央主管機關指定經檢查機構函知者，事業單位仍應依同法第 28 條第 1 項辦理職業災害調查分析統計。

災害陳報內容包括僱用勞工人數(月平均)、總計工作日數(工作天)、總經歷工時(小時)失能傷害次數(次)、失能傷害頻率、死亡(人)數、永久全失能(人)數、永久部份失能(次)數、暫時全失能(次)數、總計損失日數(日)、失能傷害嚴重率及災害類型與媒介物、受傷部位等。

關於受傷部位分類計有：頭、臉顏、頸、肩、鎖骨、上膊、肘、前膊、腕、胸、肋骨、背、手、指、腹、臀、鼠蹊、股、膝、腿、足、內臟、全身及其他等 24 項。

關於災害類型計分有：墜落、滾落，跌倒，衝撞，物體飛落，物體倒塌崩塌，被撞，被夾、被捲，被刺、割、擦傷，踩踏，溺斃，與高溫低溫之接觸，與有害物等之接觸，感電，爆炸，物體破裂，火災，不當動作，無法歸類者，公路交通事故、鐵路交通事故，船舶航空器交通事故，其他交通事故等 23 項。

媒介物分類有：原動機、動力傳導裝置、木材加工用機械、營運用機械、一般動力機械、起重機械、動力運搬機械、交通工具、壓力容器類、化學設備、熔接設備、爐窯等、電氣設備、人力機械工具、用具、其他設備、營建物及施工設備、危險物有害物、材料、運搬物體、環境、其他媒介物、無媒介物及不能分類等。

101 年勞工職業災害陳報事業單位抽樣 15,614 家，月平均僱用勞工 3,176,406 人，其總計工作日數為 813,002,038 日，其總經歷工時為 6,634,264,696 時，失能傷害次數為 11,413 次，其中死亡 70 人，永久全失能 6 人，永久部分失能 325 人，暫時全失能 11,012 次，總計損失日數為 792,148 日。（詳見表 8-1）

一、一般概況

（一）各業職業災害失能傷害頻率：

101 年職業災害各行業平均失能傷害頻率為 1.72。各業失能傷害頻率中，以木竹製品製造業為最高 5.78。陳報事業單位數為 40 家，僅占全部陳報事業單位 0.26%，僱用勞工人數 2,965 人，總計工作日數 766,129 日，總經歷工時為 6,223,369 小時，失能傷害次數 36 次，總計損失工作日數 1,306 日。各行業依次為藝術、娛樂及休閒服務業失能傷害頻率為 4.91，用水供應及污染整治業為 4.84，公共行政及國防；強制性社會安全為 4.27，住宿及餐飲業為 3.21，農林漁牧業為 2.79，運輸及倉儲業為 2.01，不動產業為 2.00，營造業為 1.96，批發及零售業為 1.39，礦業及土石採取業為 1.19，支援服務業為 1.11，醫療保健及社會工作服務業為 1.11，其他服務業為 0.94，資訊及通訊傳播業為 0.64，電力及燃氣供應業為 0.55，專業、科學及技術服務業為 0.47，金融及保險業為 0.44，教育服務業為 0.07。（詳見表 8-1）

製造業中以以木竹製品製造業為最高 5.78。陳報事業單位數為 40 家，僅占全部陳報事業單位 0.26%，僱用勞工人數 2,965 人，總計工作日數 766,129 日，總經歷工時為 6,223,369 小時，失能傷害次數 36 次，總計損失工作日數 1,306 日。其次金屬製品製造業 3.94，家具製造業 3.88，紙漿、紙及紙製品製造業 3.70，非金屬礦物製品製造業失能傷害頻率 3.63，橡膠製品製造業 3.51，基本金屬製造業 3.34，食品製造業 3.30，機械設備製造業 2.64，印刷及資料儲存媒體複製業 2.56，皮革、毛皮及其製品製造業 2.48，塑膠製品製造業 2.45，產業用機械設備維修及安裝業 2.41，其他運輸工具製造業 2.39。（詳見表 8-1）

其計算採用公式：

$$\text{失能傷害頻率} = \frac{\text{失能傷害次數} \times 10^6}{\text{總經歷工時}} \quad (\text{取小數點二位})$$

(二) 各業職業災害失能傷害嚴重率

101 年各行業平均失能傷害嚴重率為 119，以營造業之失能傷害嚴重率 709 為最高。其次為基本金屬製造業 586，用水供應及污染整治業 489，其他製造業 367，藝術、娛樂及休閒服務業 320，電力及燃氣供應業 280，橡膠製品製造業 275，金屬製品製造業 266，家具製造業 250。(詳見表 8-1) 其計算採用公式：

$$\text{失能傷害嚴重率} = \frac{\text{總計損失日數} \times 10^6}{\text{總經歷工時}} \quad (\text{取整數})$$

二、職業災害統計各業災害類型分析

- (一) 農、林、漁、牧業主要之災害類型為跌倒，其他，墜落、滾落，物體飛落，被刺、割、擦傷等。
- (二) 礦業及土石採取業主要之災害類型為被夾、被捲，跌倒，物體飛落，其他，其他交通事故等。
- (三) 製造業：就失能傷害頻率較高之行業說明如下(詳見表 8-1、表 8-2)：

業 別	主 要 災 害 類 型
木竹製品製造業	被夾、被捲，跌倒，被刺、割、擦傷，不當動作，物體倒塌、崩塌，被撞等。
金屬製品製造業	被夾、被捲，被刺、割、擦傷，跌倒，其他，不當動作，被撞，物體飛落，墜落、滾落等。
家具製造業	被刺、割、擦傷，被夾、被捲，跌倒，被撞，不當動作，其他，無法歸類者等。
紙漿、紙及紙製品製造業	被夾、被捲，被刺、割、擦傷，跌倒，墜落、滾落，物體飛落，其他，不當動作，踩踏等。
非金屬礦物製品製造業	被刺、割、擦傷，被夾、被捲，其他，被撞，不當動作，與高溫、低溫之接觸，跌倒，墜落、滾落，物體倒塌、崩塌，物體飛落等。
橡膠製品製造業	被夾、被捲，被刺、割、擦傷，跌倒，不當動作，物體倒塌、崩塌，被撞等。

- (四) 電力及燃氣供應業：主要之災害類型為被夾、被捲，與高溫、低溫之接觸，跌倒，公路交通事故，物體倒塌、崩塌，被刺、割、擦傷等。
- (五) 用水供應及污染整治業：主要之災害類型為跌倒，被夾、被捲，墜落、滾落，被刺、割、擦傷，不當動作，其他，被撞等。
- (六) 營造業：主要之災害類型為墜落、滾落，被夾、被捲，跌倒，被刺、割、擦傷，其他，被撞，物體飛落，公路交通事故等。
- (七) 運輸及倉儲業：主要之災害類型為跌倒，公路交通事故，不當動作，被撞，其他，被夾、被捲，墜落、滾落，衝撞，被刺、割、擦傷等。
- (八) 全產業：主要災害類型為跌倒占 17.32%，被夾、被捲占 17.30%，被刺、割、擦傷占 16.45%，不當動作占 7.20%，其他占 7.17%，被撞占 5.75%，墜落、滾落占 4.88%，公路交通事故占 4.81%。(詳見表 8-2)

三、行業別與媒介物關係分析

全產業之媒介物以一般動力機械最高占 12.45%，其次為其他媒介物占 11.05%，裝卸運搬機械之交通工具占 10.20%，環境占 9.82%，材料占 9.29%，營建物及施工設備占 7.04%，動力運搬機械占 4.77%，用具占 4.60%，不能分類占 4.52%，人力機械工具占 4.35%，動力傳導裝置占 4.24%，無媒介物占 4.18%。(詳見表 8-3)

- (一) 農、林、漁、牧業：主要媒介物為環境，材料，裝卸運搬機械之交通工具，其他設備之壓力容器，其他媒介物等。
- (二) 礦業及土石採取業：主要媒介物為動力傳導裝置，一般動力機械，裝卸運搬機械之起重機械，裝卸運搬機械之交通工具，營造機械等。
- (三) 製造業之媒介物關係茲以傷害次數較高者依序說明如下：

業 別	主 要 媒 介 物
電子零組件製造業	一般動力機械，其他媒介物，環境，材料，營建物及施工設備，其他設備，危險物有害物，動力傳導裝置等。
金屬製品製造業	一般動力機械，材料，動力傳導裝置，其他媒介物，人力機械工具，環境，營建物及施工設備，動力搬運機械等。
機械設備製造業	一般動力機械，材料，環境，不能分類，用具，其他媒介物，動力搬運機械，營建物及施工設備等。
食品製造業	環境，一般動力機械，其他媒介物，動力運搬機械，不能分類，動力傳導裝置，營建物及施工設備，人力機械工具等。
基本金屬製造業	材料，一般動力機械，其他媒介物，環境，動力傳導裝置，裝卸運搬機械之起重機械，用具，動力搬運機械，人力機械工具等。

電腦電子產品及光學製品製造業	一般動力機械，營建物及施工設備，其他媒介物，環境，材料，裝卸運搬機械之交通工具，其他設備，動力搬運機械，動力傳導裝置等。
非金屬礦物製品製造業	材料，一般動力機械，其他媒介物，環境，動力運搬機械，營建物及施工設備，動力傳導裝置，其他設備，人力機械工具等。

- (四) 電力及燃氣供應業：主要之媒介物為電氣設備，裝卸運搬機械之交通工具，用具，裝卸運搬機械之起重機械，營建物及施工設備，環境，材料等。
- (五) 用水供應及污染整治業：主要之媒介物為環境，裝卸運搬機械之交通工具，其他媒介物，動力搬運機械，無媒介物，營建物及施工設備，材料等。
- (六) 營造業：主要之媒介物為材料，營建物及施工設備，裝卸運搬機械之交通工具，用具，動力搬運機械，環境，一般動力機械等。
- (七) 運輸及倉儲業：主要之媒介物為裝卸運搬機械之交通工具，其他媒介物，動力運搬機械，運搬物體，環境，營建物及施工設備等。

四、災害類型與媒介物關係分析（製造業）

101 年製造業全年就災害類型比較，以被夾、被捲占 25.81% 為最高，其次為被刺、割、擦傷占 19.59%，跌倒占 12.48%，不當動作占 7.34%，其他占 5.89%，被撞占 5.24%，墜落、滾落占 3.86%。(詳見表 8-5) 茲就災害次數較高之災害類型與媒介物之關係分析如下：

災害類型	主要媒介物
被夾、被捲	一般動力機械，動力傳導裝置，動力運搬機械，材料，其他設備，裝卸運搬機械之起重機械，其他媒介物，人力機械工具，用具等。
被刺、割、擦傷	一般動力機械，材料，人力機械工具，其他媒介物，環境，用具，動力傳導裝置，木材加工機械，不能分類等。
跌 倒	營建物及施工設備，環境，無媒介物，其他媒介物，不能分類，裝卸運搬機械之交通工具，材料，用具，一般動力機械等。
不當動作	一般動力機械，材料，運搬物體，人力機械工具，其他媒介物，環境，不能分類，無媒介物，動力傳導裝置等。
其 他	一般動力機械，材料，環境，其他媒介物，用具，不能分類，動力搬運機械，無媒介物，危險物有害物等。
被 撞	動力搬運機械，裝卸運搬機械之交通工具，材料，一般動力機械，其他媒介物，裝卸運搬機械之起重機械，其他設備，人力機械工具等。

五、災害類型與受傷部位關係分析（製造業）

101 年製造業中受傷部位最高者為指占 28.90%，手占 17.95%，足占 11.48%，頭占 6.33%，腿占 6.09%，其他占 4.53%，臉顏占 3.99%。（詳見表 8-7）茲就災害類型比率較高者與受傷部位分析說明如下：

災 害 類 型	受 傷 部 位
被夾、被捲	指、手、足、腕、肘、腿、前膊、頭等。
被刺、割、擦傷	指、手、腿、足、臉顏、頭、腕、膝、肘等。
跌 倒	足、手、腿、膝、頭、臀、肘、臉顏、背等
不當動作	指、手、足、其他、頭、背、腿、臉顏等。
其 他	指、其他、足、手、頭、臉顏、腿、背等。
被 撞	足、頭、手、指、腿、臉顏、其他、膝等。

六、行業別與受傷部位分析

由於全產業中係以製造業為主，受傷部位情形略同前節。茲就災害次數較高者之業別與受傷部位之關係分析如下。（詳見表 8-8）

業 別	受 傷 部 位
運輸及倉儲業	足、腿、手、膝、指、頭、胸、臉顏、背、其他等。
電子零組件製造業	指、手、足、頭、其他、腿、臉顏、膝、背等。
金屬製品製造業	指、手、足、腿、頭、其他、臉顏、膝、肘等。
住宿及餐飲業	手、指、足、腿、頭、膝、其他、臉顏、臀等。
批發及零售業	指、手、足、頭、腿、臉顏、膝、腕、背等。
醫療保健及社會工作服務業	手、足、指、頭、膝、其他、臉顏、腿、背等。
機械設備製造業	指、手、足、腿、頭、其他、臉顏、背、肘等。
食品製造業	指、手、足、頭、腕、腿、肘、膝、其他等。

伍、補充說明：

我國職業災害統計資料主要有下列三項來源：

- 一、依據勞工安全衛生法第 28 條第 2 項：事業單位發生職業災害勞工死亡 1 人以上或受傷 3 人以上者依該條文規定，雇主應於 24 小時內報告勞動檢查機構，勞動檢查機構應即實施災害檢查並作成報告，較能精確反應職業災害的實況報告，惟目前勞工安全衛生法有其適用範圍之限制，此部分之統計僅限於適用勞工安全衛生法之事業單位工作場所發生 1 人以上死亡或 3 人以上勞工受傷之災害事故。

二、依據勞工安全衛生法第 29 條：該條文規定經中央主管機關指定之事業，包括僱用勞工人數在 50 人以上者及其他經中央主管機關指定並經檢查機構函告者，由各檢查機構稽催轄內之事業單位按月陳報，經整理後，再報本會彙計（96 年度起改採網路申報，以節省行政成本）；職業災害統計月報表之陳報，主要目的係藉由抽樣調查的方式，獲取更進一步之災害資訊，以推估各業之職災發生情形，包括失能傷害次數、失能傷害頻率、失能傷害嚴重率，以及災害類型與媒介物、受傷部位等，此一指標並可衡量事業單位勞動力損失及作為安全衛生工作績效之重要評價基準。惟各事業單位對於職業災害之陳報，因 50 人以下小規模事業單位之抽樣家數有限，以此計算出之數據精確度似稍有不足。

三、依據勞工保險條例職業災害給付資料統計：勞工保險被保險人職業災害傷病、失能、死亡申請給付資料之統計數據雖能精確反應職業災害給付情形，惟被保險人包括雇主、自營作業者、及職業工會之勞工等，而依據勞工安全衛生法，職業災害之定義為勞工就業場所之建築物、設備原料、材料、化學物品、氣體、蒸氣、粉塵等或作業活動及其他職業上原因引起之勞工疾病、傷害、失能或死亡。故「勞工」之適用範圍於勞工保險條例、勞工安全衛生法各有定義。前者以僱用 5 人以上之產業勞工、公司行號勞工及漁民、參加職業工會之自營者、未投公保之公教員工等為適用對象，其係以災害給付為主要目的，後者係以災害風險較高行業為適用對象，主要為製造業、營造業、農林漁牧業、水電燃氣業、運輸倉儲通訊業、餐旅業、環境衛生服務業…等，其係以規範工作場所災害預防責任為主要目的，故兩者適用範圍不同，適用勞工人數亦不同，另其計算方法，在勞保部分係以當年辦理給付為準，與前二者之職業災害統計以職業災害發生時間為準，並不相同，故統計結果自有其差異性。

以 101 年為例，101 年適用勞工安全衛生法第 28 條第 2 項之重大職業災害案件，勞工計死亡 327 人，如依勞工保險職業災害死亡給付資料顯示，則有 313 人（不含交通事故及職業病），其間之差異如上所述。另為確實掌握重大職業災害案件，本會已採取將勞保局核發職業災害死亡給付而事業單位未依勞工安全衛生法第 28 條陳報當地勞動檢查機構之案件，加以列冊並函轉各勞動檢查機構查處，以減少事業單位發生職災死亡事故卻隱匿不報之情事。

統計表

一、勞動狀況

表 1-1 台灣地區僱有勞工事業

中華民國101

行 業 別	台			灣
	總 計	新北市	台北市	台中市
總 計	644,013	111,607	126,855	91,872
農、林、漁、牧業	1,897	27	35	123
礦業及土石採取業	390	19	19	45
製 造 業	121,498	30,557	6,286	24,309
食品製造業	3,742	512	229	333
飲料製造業	426	52	25	41
菸草製造業	1	-	1	-
紡 織 業	5,065	1,258	266	452
成衣及服飾品製造業	2,649	820	295	162
皮革、毛皮及其製品製造業	1,540	244	28	598
木竹製品製造業	1,967	199	42	541
紙漿、紙及紙製品製造業	3,024	791	150	495
印刷及資料儲存媒體複製業	7,046	2,665	1,453	1,048
石油及煤製品製造業	162	30	11	22
化學材料製造業	1,238	197	115	190
化學製品製造業	2,028	447	226	312
藥品製造業	462	60	82	50
橡膠製品製造業	1,490	446	54	215
塑膠製品製造業	9,223	2,632	213	1,908
非金屬礦物製品製造業	2,912	638	139	259
基本金屬製造業	3,944	874	113	849
金屬製品製造業	30,276	7,662	635	7,216
電子零組件製造業	5,487	2,085	365	311
電腦、電子產品及光學製品製造業	3,195	1,347	409	321
電力設備製造業	5,372	1,750	309	1,008
機械設備製造業	15,854	3,478	422	5,171
汽車及其零件製造業	2,977	505	94	532
其他運輸工具製造業	2,440	159	39	639
家具製造業	2,219	366	97	647
其他製造業	4,059	1,094	323	725
產業用機械設備維修及安裝業	2,700	246	151	264
電力及燃氣供應業	159	25	19	11
用水供應及污染整治業	3,013	407	373	414
營 造 業	56,829	9,689	6,253	7,460
批發及零售業	250,530	45,181	62,493	32,909
運輸及倉儲業	16,082	1,767	4,134	1,571
住宿及餐飲業	43,646	4,302	7,380	5,577
資訊及通訊傳播業	10,451	1,748	5,431	979
金融及保險業	8,444	722	4,386	734
不動產業	14,881	2,213	3,982	2,199
專業、科學及技術服務業	27,983	3,838	10,794	3,603
支 援 服 務 業	14,110	1,783	3,668	1,789
公共行政及國防；強制性社會安全	-	-	-	-
教 育 服 務 業	11,810	1,353	2,108	1,992
醫療保健及社會工作服務業	26,213	3,882	4,010	3,676
藝術、娛樂及休閒服務業	9,180	909	1,322	904
其他服務業	26,897	3,185	4,162	3,577

資料來源：1.事業單位以95年工商及服務業普查資料為基準、根據財政部營利事業登記總家數之成長率推估得之。

單位按行業與地區分

年12月

單位：家

		地 區				
台南市	高雄市	台 灣				
		計	宜蘭縣	桃園縣	新竹縣	苗栗縣
45,882	75,421	192,376	9,562	50,556	9,836	10,025
157	691	864	63	88	47	48
7	39	261	45	13	16	43
11,110	9,566	39,670	1,355	11,647	2,034	2,022
346	367	1,955	120	307	57	47
38	59	211	11	40	10	19
-	-	-	-	-	-	-
449	104	2,536	29	857	30	46
300	127	945	163	118	12	74
172	47	451	7	26	3	44
112	188	885	95	162	45	63
289	177	1,122	39	304	48	129
404	388	1,088	37	331	27	52
8	22	69	4	12	2	12
121	124	491	24	147	41	33
212	200	631	20	282	31	45
78	36	156	8	41	12	6
83	129	563	6	140	24	13
1,223	514	2,733	41	775	120	128
165	207	1,504	96	248	93	222
446	406	1,256	32	460	62	70
2,727	2,775	9,261	223	2,281	361	380
234	313	2,179	22	1,316	313	93
194	123	801	12	355	144	32
513	384	1,408	35	560	132	83
1,089	1,141	4,553	130	1,698	241	247
557	144	1,145	9	460	73	35
349	352	902	7	87	25	20
181	157	771	13	105	21	38
667	211	1,039	53	307	40	38
153	871	1,015	119	228	67	53
12	14	78	4	14	3	2
211	478	1,130	40	336	66	73
3,630	8,723	21,074	1,315	5,187	1,324	1,457
15,835	29,435	64,677	2,957	18,858	3,065	2,916
742	2,691	5,177	300	1,315	202	274
3,871	6,038	16,478	1,005	3,030	880	946
351	663	1,279	56	444	101	57
523	777	1,302	31	355	91	59
895	1,575	4,017	244	1,268	273	227
1,371	2,713	5,664	309	1,790	321	268
971	1,808	4,091	213	1,164	214	253
-	-	-	-	-	-	-
1,036	1,824	3,497	238	858	164	152
2,167	3,370	9,108	466	1,720	457	481
869	1,060	4,116	253	677	142	241
2,124	3,956	9,893	668	1,792	436	506

表 1-1 台灣地區僱有勞工事業單位

中華民國101

行 業 別	台			
	台			
	彰化縣	南投縣	雲林縣	嘉義縣
總 計	32,066	8,836	10,005	7,027
農、林、漁、牧業	90	69	115	92
礦業及土石採取業	9	21	12	2
製 造 業	12,802	1,223	1,597	1,800
食品製造業	300	74	332	313
飲料製造業	34	22	16	11
菸草製造業	-	-	-	-
紡 織 業	1,287	34	127	49
成衣及服飾品製造業	388	15	59	46
皮革、毛皮及其製品製造業	249	27	41	30
木竹製品製造業	152	110	50	46
紙漿、紙及紙製品製造業	345	57	52	59
印刷及資料儲存媒體複製業	273	48	32	37
石油及煤製品製造業	6	2	7	9
化學材料製造業	96	21	27	51
化學製品製造業	96	38	32	29
藥品製造業	41	10	7	9
橡膠製品製造業	264	35	21	17
塑膠製品製造業	1,122	59	107	150
非金屬礦物製品製造業	177	62	75	61
基本金屬製造業	413	33	29	36
金屬製品製造業	4,109	275	224	320
電子零組件製造業	72	17	14	5
電腦、電子產品及光學製品製造業	66	9	10	11
電力設備製造業	246	27	39	39
機械設備製造業	1,344	78	128	183
汽車及其零件製造業	413	24	12	51
其他運輸工具製造業	609	26	3	25
家具製造業	299	46	34	114
其他製造業	332	51	42	63
產業用機械設備維修及安裝業	69	23	77	36
電力及燃氣供應業	13	5	4	6
用水供應及污染整治業	150	29	65	48
營 造 業	2,105	1,295	1,312	1,054
批發及零售業	9,895	2,840	3,273	2,006
運輸及倉儲業	463	195	226	130
住宿及餐飲業	1,435	1,004	869	593
資訊及通訊傳播業	130	51	46	13
金融及保險業	161	51	79	47
不動產業	400	172	185	78
專業、科學及技術服務業	618	237	217	90
支 援 服 務 業	343	142	211	120
公共行政及國防；強制性社會安全	-	-	-	-
教 育 服 務 業	476	183	245	98
醫療保健及社會工作服務業	1,335	547	615	359
藝術、娛樂及休閒服務業	430	220	328	85
其他服務業	1,211	552	606	406

按行業及地區分(續)

年12月

單位：家

臺灣						
臺灣			省			
屏東縣	台東縣	花蓮縣	澎湖縣	基隆市	新竹市	嘉義市
13,594	3,701	6,538	1,635	9,010	11,945	8,040
126	43	38	14	13	7	11
18	22	53	-	2	3	2
1,228	222	480	92	561	1,925	682
174	40	34	36	31	45	45
21	9	10	1	2	3	2
-	-	-	-	-	-	-
27	6	2	-	10	19	13
20	1	5	-	17	14	13
10	-	-	-	-	5	9
68	12	10	2	7	21	42
21	1	3	1	5	38	20
31	24	17	3	29	91	56
2	1	8	1	-	1	2
19	2	5	-	3	17	5
13	-	1	-	3	31	10
12	-	1	-	1	4	4
7	-	2	-	1	28	5
63	2	3	1	6	118	38
70	33	230	11	20	93	13
46	4	3	-	8	37	23
302	68	77	21	105	356	159
31	1	2	-	35	255	3
4	-	-	-	21	128	9
36	-	3	-	33	157	18
73	1	31	-	40	245	114
27	-	2	-	4	20	15
30	-	-	9	42	11	8
35	4	5	-	3	27	27
40	-	1	2	9	46	15
46	13	25	4	126	115	14
10	4	5	2	3	1	2
80	17	37	7	67	87	28
1,498	437	870	187	1,047	1,340	646
4,653	1,175	2,118	537	3,082	4,106	3,196
215	83	216	97	1,071	220	170
1,928	721	1,006	249	871	1,123	818
52	19	35	15	58	140	62
64	18	43	8	43	180	72
218	56	153	26	127	353	237
299	109	193	23	258	584	348
320	99	204	95	191	326	196
-	-	-	-	-	-	-
216	47	108	13	199	233	267
958	236	412	108	405	508	501
617	110	140	61	381	201	230
1,094	283	427	101	631	608	572

表 1-2 台灣地區僱有勞工適用安全

中華民國101年

縣市別	總計	農、林、 漁、牧業	礦業及土石 採取業	製造業	電力及燃氣 供應業	用水供應及 污染整治業	營造業	運輸及倉儲 業
總計	305,892	1,897	390	121,498	159	3,013	56,829	16,082
新北市	54,450	27	19	30,557	25	407	9,689	1,767
台北市	38,248	35	19	6,286	19	373	6,253	4,134
台中市	47,730	123	45	24,309	11	414	7,460	1,571
台南市	24,595	157	7	11,110	12	211	3,630	742
高雄市	35,708	691	39	9,566	14	478	8,723	2,691
臺灣省	105,161	864	261	39,670	78	1,130	21,074	5,177
宜蘭縣	5,292	63	45	1,355	4	40	1,315	300
桃園縣	25,717	88	13	11,647	14	336	5,187	1,315
新竹縣	5,540	47	16	2,034	3	66	1,324	202
苗栗縣	5,994	48	43	2,022	2	73	1,457	274
彰化縣	19,709	90	9	12,802	13	150	2,105	463
南投縣	4,930	69	21	1,223	5	29	1,295	195
雲林縣	5,602	115	12	1,597	4	65	1,312	226
嘉義縣	4,448	92	2	1,800	6	48	1,054	130
屏東縣	7,231	126	18	1,228	10	80	1,498	215
台東縣	2,042	43	22	222	4	17	437	83
花蓮縣	3,579	38	53	480	5	37	870	216
澎湖縣	917	14	-	92	2	7	187	97
基隆市	4,719	13	2	561	3	67	1,047	1,071
新竹市	5,921	7	3	1,925	1	87	1,340	220
嘉義市	3,520	11	2	682	2	28	646	170

資料來源：1.事業單位以95年工商及服務業普查資料為基準，根據財政部營利事業登記總家數之成長率推估得之。

2.本表事業單位數不含無雇用勞工之家數。

附註：(1)大眾傳播業係指出版業及廣播電視業。

(2)租賃業包含機械設備租賃業。

衛生法事業單位數按縣市與行業分

12月

住宿及餐飲業	金融、保險業	不動產開發業	大眾傳播業 (1)	租賃業 (2)	醫療保健 服務業	運動、娛樂及 休閒 服務業	個人及家庭 用品維修業
43,646	8,444	7,419	2,716	3,501	20,381	7,919	11,998
4,302	722	1,047	423	475	2,824	713	1,453
7,380	4,386	1,979	1,429	590	2,996	942	1,427
5,577	734	1,106	255	436	3,072	812	1,805
3,871	523	472	103	289	1,725	799	944
6,038	777	794	178	499	2,712	884	1,624
16,478	1,302	2,021	328	1,212	7,052	3,769	4,745
1,005	31	109	22	76	334	228	365
3,030	355	606	89	275	1,350	591	821
880	91	127	15	47	337	128	223
946	59	138	18	59	374	220	261
1,435	161	231	32	104	1,034	403	677
1,004	51	83	14	46	429	197	269
869	79	92	16	78	548	299	290
593	47	55	3	29	292	72	225
1,928	64	83	21	144	684	574	558
721	18	32	11	39	181	105	107
1,006	43	95	16	77	302	132	209
249	8	18	11	47	95	58	32
871	43	48	16	61	300	354	262
1,123	180	149	18	71	388	190	219
818	72	155	26	59	404	218	227

二、勞 動 檢 查

--	--	--	--	--	--	--	--

- 食品製造業
- 飲料製造業
- 菸草製造業
- 紡織業
- 成衣及服飾品製造業
- 皮革、毛皮及其製品製造業
- 木竹製品製造業
- 紙漿、紙及紙製品製造業
- 印刷及資料儲存媒體複製業
- 石油及煤製品製造業
- 化學材料製造業
- 化學製品製造業
- 藥品製造業
- 橡膠製品製造業
- 塑膠製品製造業
- 非金屬礦物製品製造業
- 基本金屬製造業
- 金屬製品製造業
- 電子零組件製造業
- 電腦、電子產品及光學製品製造業
- 電力設備製造業
- 機械設備製造業
- 汽車及其零件製造業
- 其他運輸工具製造業
- 家具製造業
- 其他製造業
- 產業用機械設備維修及安裝業

- 不動產業
- 專業、科學及技術服務業
- 支援服務業
- 公共行政及國防；強制性社會安全
- 教育服務業
- 醫療保健及社會工作服務業
- 藝術、娛樂及休閒服務業

表 2-2 實施檢查事業單位

中華民國

行 業 別	總受檢 廠 數	行業受 檢比率 (%)	台			
			計	新北市	台中市	台南市
總 計	87,466		49,608	8,067	9,938	6,491
地區受檢比率(%)		100.00	56.72	9.22	11.36	7.42
農、林、漁、牧業	93	0.11	52	3	3	4
礦業及土石採取業	63	0.07	59	8	1	-
製 造 業	17,478	19.98	13,388	1,692	1,948	1,522
食品製造業	853	0.98	638	106	50	46
飲料製造業	181	0.21	155	25	19	8
菸草製造業	10	0.01	10	1	3	-
紡 織 業	478	0.55	454	77	30	65
成衣及服飾品製造業	95	0.11	63	20	5	5
皮革、毛皮及其製品製造業	88	0.10	72	4	14	20
木竹製品製造業	98	0.11	74	7	8	4
紙漿、紙及紙製品製造業	382	0.44	343	20	39	50
印刷及資料儲存媒體複製業	118	0.13	77	17	19	14
石油及煤製品製造業	192	0.22	86	9	4	1
化學材料製造業	1,193	1.36	952	23	84	99
化學製品製造業	1,198	1.37	1,034	52	139	137
藥品製造業	186	0.21	141	19	36	29
橡膠製品製造業	338	0.39	311	114	16	12
塑膠製品製造業	889	1.02	778	120	107	136
非金屬礦物製品製造業	1,138	1.30	935	180	88	78
基本金屬製造業	1,037	1.19	752	98	115	144
金屬製品製造業	3,273	3.74	2,569	407	430	321
電子零組件製造業	1,560	1.78	949	121	85	50
電腦、電子產品及光學製品製造業	461	0.53	270	52	35	17
電力設備製造業	418	0.48	270	32	40	32
機械設備製造業	1,723	1.97	1,256	107	321	101
汽車及其零件製造業	380	0.43	332	13	32	71
其他運輸工具製造業	680	0.78	530	33	150	49
家具製造業	171	0.20	120	12	28	9
其他製造業	278	0.32	189	21	47	23
產業用機械設備維修及安裝業	60	0.07	28	2	4	1
電力及燃氣供應業	838	0.96	634	68	79	48
用水供應及污染整治業	396	0.45	232	43	41	14
營 造 業	50,428	57.65	28,481	5,142	6,701	4,099
批發及零售業	4,663	5.33	2,128	339	346	265
運輸及倉儲業	2,342	2.68	958	184	158	55
住宿及餐飲業	2,550	2.92	495	57	56	55
資訊及通訊傳播業	550	0.63	180	42	43	10
金融及保險業	294	0.34	100	23	14	32
不動產業	610	0.70	345	24	21	136
專業、科學及技術服務業	1,204	1.38	378	56	119	31
支援服務業	3,652	4.18	1,196	249	289	122
公共行政及國防；強制性社會安全	192	0.22	112	32	14	6
教育服務業	299	0.34	151	14	32	6
醫療保健及社會工作服務業	994	1.14	464	62	37	48
藝術、娛樂及休閒服務業	229	0.26	41	3	8	2
其他服務業	591	0.68	214	26	28	36

說明：1.行業受檢比率=行業受檢廠數÷總受檢廠數×100。

2.地區受檢比率=地區受檢廠數÷總受檢廠數×100。

按行業與地區分（總表）

101年

單位：家

閩 地 區								
高雄市	宜蘭縣	桃園縣	新竹縣	苗栗縣	彰化縣	南投縣	雲林縣	嘉義縣
4,967	1,299	5,483	1,668	1,077	2,834	1,055	1,279	596
5.68	1.49	6.27	1.91	1.23	3.24	1.21	1.46	0.68
2	-	2	-	-	7	8	2	6
2	2	2	5	14	5	2	6	-
1,775	406	2,040	460	494	1,139	346	535	323
72	42	122	4	10	51	23	22	19
7	17	29	7	9	9	7	5	1
-	-	-	-	4	-	1	-	-
7	11	120	5	15	80	6	21	16
3	6	7	-	6	8	2	-	1
9	-	2	-	2	17	-	2	-
19	12	6	-	2	2	4	1	5
61	15	52	5	17	22	11	8	26
10	3	1	-	-	7	4	2	-
2	3	16	4	-	15	-	32	-
258	7	35	38	78	51	25	207	24
158	20	189	38	38	120	39	42	39
10	10	18	8	-	9	-	-	-
17	7	39	6	1	65	26	3	2
75	6	79	15	24	94	18	13	74
62	54	94	39	77	27	9	17	34
114	10	130	13	20	42	16	17	7
490	22	290	73	53	239	58	56	35
49	16	403	94	45	21	14	19	5
16	1	60	21	21	15	10	4	-
31	4	58	16	8	20	7	5	1
194	119	152	36	23	53	32	44	11
36	1	78	14	19	50	-	1	7
44	2	40	17	6	78	21	-	4
13	3	6	2	4	22	5	5	7
15	15	13	5	9	16	8	5	5
3	-	1	-	3	6	-	4	-
64	27	64	12	30	52	33	14	18
36	5	30	5	3	21	2	3	3
2,312	761	2,644	972	391	1,252	569	540	129
299	22	191	54	35	156	25	49	41
101	19	166	37	15	27	8	40	11
69	6	47	28	10	20	17	7	8
4	6	18	4	6	15	5	3	2
6	-	9	1	2	3	-	-	-
102	-	22	8	1	2	-	1	1
38	3	17	12	14	33	9	6	1
60	6	149	41	39	44	12	32	23
11	6	8	1	1	3	2	1	1
12	3	15	1	8	18	6	17	-
25	20	48	16	8	30	9	16	25
9	2	1	7	1	2	-	1	-
40	5	10	4	5	5	2	6	4

表 2-2 實施檢查事業單位按行

中華民國

行 業 別	台 閩					
	屏東縣	台東縣	花蓮縣	澎湖縣	基隆市	新竹市
總 計	1,680	242	523	18	1,072	971
地區受檢比率(%)	1.92	0.28	0.60	0.02	1.23	1.11
農、林、漁、牧業	7	5	-	1	1	-
礦業及土石採取業	1	1	2	-	5	3
製 造 業	262	13	101	1	178	113
食品製造業	39	-	6	1	13	8
飲料製造業	9	1	-	-	-	1
菸草製造業	1	-	-	-	-	-
紡 織 業	-	-	-	-	1	-
成衣及服飾品製造業	-	-	-	-	-	-
皮革、毛皮及其製品製造業	-	-	-	-	-	2
木竹製品製造業	2	-	-	-	-	-
紙漿、紙及紙製品製造業	8	-	5	-	-	4
印刷及資料儲存媒體複製業	-	-	-	-	-	-
石油及煤製品製造業	-	-	-	-	-	-
化學材料製造業	11	-	1	-	5	2
化學製品製造業	18	-	1	-	4	-
藥品製造業	2	-	-	-	-	-
橡膠製品製造業	2	-	-	-	1	-
塑膠製品製造業	12	-	-	-	2	1
非金屬礦物製品製造業	33	6	83	-	27	20
基本金屬製造業	20	-	-	-	3	-
金屬製品製造業	55	4	1	-	11	14
電子零組件製造業	-	-	-	-	8	18
電腦、電子產品及光學製品製造業	2	-	-	-	6	10
電力設備製造業	12	-	1	-	1	2
機械設備製造業	13	2	3	-	17	27
汽車及其零件製造業	10	-	-	-	-	-
其他運輸工具製造業	8	-	-	-	75	3
家具製造業	-	-	-	-	-	1
其他製造業	3	-	-	-	2	-
產業用機械設備維修及安裝業	2	-	-	-	2	-
電力及燃氣供應業	59	5	15	5	19	7
用水供應及污染整治業	4	-	7	1	6	4
營 造 業	1,078	156	298	1	650	677
批發及零售業	116	22	24	-	42	54
運輸及倉儲業	13	3	8	1	69	16
住宿及餐飲業	28	5	16	3	15	21
資訊及通訊傳播業	4	-	7	-	6	3
金融及保險業	2	-	-	-	-	3
不動產業	23	-	-	-	1	-
專業、科學及技術服務業	8	7	4	-	11	4
支援服務業	22	8	9	-	27	41
公共行政及國防；強制性社會安全	3	6	9	3	2	1
教育服務業	2	1	4	-	4	-
醫療保健及社會工作服務業	30	9	14	2	23	19
藝術、娛樂及休閒服務業	1	-	1	-	3	-
其他服務業	17	1	4	-	10	5

業與地區分(總表)(續)

101年			單位：家					
地 區			臺北市 政 府 勞 檢 處	高雄市 政 府 勞 檢 處	加 工 出 口 區	科 學 工 業 園 區	中 部 科 學 工 業 園 區	南 部 科 學 工 業 園 區
嘉義市	金門縣	連江縣						
291	48	9	26,036	9,423	769	649	424	557
0.33	0.05	0.01	29.77	10.77	0.88	0.74	0.48	0.64
1	-	-	6	33	-	2	-	-
-	-	-	3	1	-	-	-	-
30	10	-	731	2,176	471	341	186	185
1	3	-	56	149	8	-	-	2
-	1	-	8	14	4	-	-	-
-	-	-	-	-	-	-	-	-
-	-	-	9	10	4	-	1	-
-	-	-	20	8	4	-	-	-
-	-	-	2	13	1	-	-	-
2	-	-	1	21	2	-	-	-
-	-	-	-	37	2	-	-	-
-	-	-	19	16	6	-	-	-
-	-	-	3	103	-	-	-	-
4	-	-	6	227	5	-	2	1
-	-	-	12	113	19	10	4	6
-	-	-	3	17	2	7	6	10
-	-	-	1	20	4	-	-	2
2	-	-	3	78	26	-	-	4
2	5	-	65	115	9	2	7	5
3	-	-	24	256	2	-	2	1
10	-	-	184	434	29	15	21	21
-	1	-	31	36	201	213	58	72
-	-	-	63	16	49	43	11	9
-	-	-	41	46	30	21	3	7
1	-	-	114	208	38	18	59	30
-	-	-	8	35	3	-	2	-
-	-	-	8	136	3	-	1	2
3	-	-	23	23	5	-	-	-
2	-	-	21	21	13	12	9	13
-	-	-	6	24	2	-	-	-
10	3	2	112	82	4	-	4	2
4	-	-	69	64	7	12	9	3
86	17	6	17,517	3,549	213	193	173	302
45	2	1	1,689	749	24	19	9	45
21	6	-	358	998	17	3	5	3
25	2	-	1,768	285	-	-	1	1
2	-	-	317	42	2	6	3	-
5	-	-	135	55	-	-	4	-
3	-	-	216	49	-	-	-	-
3	2	-	580	169	10	51	9	7
22	1	-	1,683	718	19	12	15	9
1	1	-	38	40	-	2	-	-
7	1	-	90	56	-	-	2	-
20	3	-	317	212	-	-	1	-
-	-	-	156	31	1	-	-	-
6	-	-	251	114	1	8	3	-

表 2-3 實施檢查事業單位按行

中華民國

行 業 別	總受檢 廠 數	行業受 檢比率 (%)	台			
			計	新北市	台中市	台南市
總 計	11,741		5,590	902	827	569
地區受檢比率(%)		100.00	47.61	7.68	7.04	4.85
農、林、漁、牧業	13	0.11	10	-	-	-
礦業及土石採取業	5	0.04	5	1	-	-
製 造 業	3,038	25.88	2,150	321	258	222
食品製造業	236	2.01	162	36	6	7
飲料製造業	25	0.21	15	-	3	-
菸草製造業	1	0.01	1	-	-	-
紡 織 業	107	0.91	89	5	2	17
成衣及服飾品製造業	35	0.30	15	10	-	1
皮革、毛皮及其製品製造業	22	0.19	17	-	1	2
木竹製品製造業	24	0.20	15	-	3	1
紙漿、紙及紙製品製造業	46	0.39	35	3	1	8
印刷及資料儲存媒體複製業	28	0.24	17	7	2	4
石油及煤製品製造業	15	0.13	10	1	-	-
化學材料製造業	100	0.85	84	2	5	1
化學製品製造業	129	1.10	97	4	12	8
藥品製造業	45	0.38	34	6	8	10
橡膠製品製造業	49	0.42	41	12	-	1
塑膠製品製造業	167	1.42	147	27	14	30
非金屬礦物製品製造業	126	1.07	105	18	6	10
基本金屬製造業	93	0.79	79	12	16	12
金屬製品製造業	403	3.43	319	37	63	43
電子零組件製造業	600	5.11	352	56	13	22
電腦、電子產品及光學製品製造業	206	1.75	108	36	9	5
電力設備製造業	78	0.66	51	12	7	-
機械設備製造業	240	2.04	166	16	46	10
汽車及其零件製造業	78	0.66	66	5	7	18
其他運輸工具製造業	77	0.66	67	3	20	6
家具製造業	30	0.26	15	3	5	-
其他製造業	70	0.60	40	10	9	6
產業用機械設備維修及安裝業	8	0.07	3	-	-	-
電力及燃氣供應業	66	0.56	57	3	11	-
用水供應及污染整治業	44	0.37	18	3	6	2
營 造 業	439	3.74	230	28	107	4
批發及零售業	2,082	17.73	775	142	102	79
運輸及倉儲業	800	6.81	433	86	62	26
住宿及餐飲業	1,263	10.76	387	47	35	45
資訊及通訊傳播業	299	2.55	56	14	9	6
金融及保險業	282	2.40	97	23	14	31
不動產業	141	1.20	33	7	4	1
專業、科學及技術服務業	358	3.05	76	15	12	15
支援服務業	1,589	13.53	690	128	145	88
公共行政及國防；強制性社會安全	30	0.26	24	10	4	2
教育服務業	224	1.91	95	14	12	6
醫療保健及社會工作服務業	712	6.06	346	45	26	29
藝術、娛樂及休閒服務業	105	0.89	29	3	6	2
其他服務業	251	2.14	79	12	14	11

說明：1.行業受檢比率=行業受檢廠數÷總受檢廠數×100。

2.地區受檢比率=地區受檢廠數÷總受檢廠數×100。

業與地區分（勞動條件）

101年

單位：家

閩		地					區		
高雄市	宜蘭縣	桃園縣	新竹縣	苗栗縣	彰化縣	南投縣	雲林縣	嘉義縣	
497	105	837	223	168	404	104	192	136	
4.23	0.89	7.13	1.90	1.43	3.44	0.89	1.64	1.16	
-	-	2	-	-	2	2	1	2	
-	1	1	-	2	-	-	-	-	
208	46	417	110	85	208	49	80	54	
21	5	22	-	3	25	2	10	8	
1	1	2	-	1	1	1	2	-	
-	-	-	-	1	-	-	-	-	
1	2	32	-	3	15	2	5	5	
-	2	-	-	-	1	1	-	-	
4	-	-	-	-	7	-	1	-	
3	-	2	-	-	1	2	-	2	
5	1	2	1	3	5	1	1	3	
3	-	1	-	-	-	-	-	-	
-	1	1	-	-	5	-	2	-	
16	-	7	10	6	7	3	22	5	
5	4	28	5	7	11	2	7	2	
2	3	2	3	-	-	-	-	-	
4	1	8	1	-	12	1	-	-	
16	2	17	-	8	16	1	3	11	
6	8	11	9	14	4	1	2	3	
7	-	17	-	5	4	-	3	-	
68	1	18	9	8	43	9	4	6	
12	6	153	50	13	8	4	7	-	
2	-	34	7	4	4	2	1	-	
4	-	15	4	1	5	-	1	1	
18	6	24	5	4	11	11	5	4	
4	-	13	3	3	8	-	-	2	
4	1	7	3	-	8	2	-	1	
1	-	-	-	-	1	2	2	1	
-	2	1	-	1	6	2	2	-	
1	-	-	-	-	-	-	-	-	
1	-	5	-	9	12	4	6	3	
2	-	2	-	-	-	1	-	1	
14	3	9	5	5	10	6	22	2	
87	14	88	15	6	74	8	24	12	
47	3	89	19	6	11	1	14	8	
44	5	41	27	9	17	16	7	8	
-	4	6	2	2	-	2	3	2	
6	-	8	1	2	2	-	-	-	
-	-	12	5	-	-	-	1	-	
11	-	4	4	2	5	2	2	-	
43	2	96	13	27	25	1	7	23	
-	1	1	-	-	1	1	1	-	
12	3	14	1	2	9	1	7	-	
11	17	34	14	7	26	9	15	19	
2	2	1	5	1	2	-	1	-	
9	4	7	2	3	-	1	1	2	

表 2-3 實施檢查事業單位按行

中華民國

行 業 別	台 閩					
	屏東縣	台東縣	花蓮縣	澎湖縣	基隆市	新竹市
總 計	120	32	70	7	135	117
地區受檢比率(%)	1.02	0.27	0.60	0.06	1.15	1.00
農、林、漁、牧業	-	-	-	-	-	-
礦業及土石採取業	-	-	-	-	-	-
製 造 業	28	2	12	1	21	20
食品製造業	4	-	3	1	5	2
飲料製造業	3	-	-	-	-	-
菸草製造業	-	-	-	-	-	-
紡 織 業	-	-	-	-	-	-
成衣及服飾品製造業	-	-	-	-	-	-
皮革、毛皮及其製品製造業	-	-	-	-	-	2
木竹製品製造業	-	-	-	-	-	-
紙漿、紙及紙製品製造業	-	-	1	-	-	-
印刷及資料儲存媒體複製業	-	-	-	-	-	-
石油及煤製品製造業	-	-	-	-	-	-
化學材料製造業	-	-	-	-	-	-
化學製品製造業	2	-	-	-	-	-
藥品製造業	-	-	-	-	-	-
橡膠製品製造業	1	-	-	-	-	-
塑膠製品製造業	-	-	-	-	-	-
非金屬礦物製品製造業	-	2	6	-	2	3
基本金屬製造業	-	-	-	-	1	-
金屬製品製造業	8	-	1	-	1	-
電子零組件製造業	-	-	-	-	1	7
電腦、電子產品及光學製品製造業	-	-	-	-	2	2
電力設備製造業	-	-	-	-	-	1
機械設備製造業	3	-	1	-	-	2
汽車及其零件製造業	3	-	-	-	-	-
其他運輸工具製造業	2	-	-	-	9	1
家具製造業	-	-	-	-	-	-
其他製造業	-	-	-	-	-	-
產業用機械設備維修及安裝業	2	-	-	-	-	-
電力及燃氣供應業	-	-	-	-	1	-
用水供應及污染整治業	-	-	-	-	-	1
營 造 業	3	2	4	-	2	1
批發及零售業	29	9	9	-	17	23
運輸及倉儲業	6	1	2	-	31	7
住宿及餐飲業	16	1	13	3	15	15
資訊及通訊傳播業	-	-	3	-	-	2
金融及保險業	2	-	-	-	-	3
不動產業	-	-	-	-	-	-
專業、科學及技術服務業	-	-	-	-	-	3
支 援 服 務 業	17	7	6	-	17	23
公共行政及國防；強制性社會安全	-	1	-	2	-	-
教 育 服 務 業	2	-	4	-	4	-
醫療保健及社會工作服務業	14	9	13	1	21	17
藝術、娛樂及休閒服務業	1	-	1	-	2	-
其他服務業	2	-	3	-	4	2

業與地區分(勞動條件)(續)

101年

單位：家

地 區			臺北市 政 府 勞 檢 處	高雄 市 政 府 勞 檢 處	加 工 出 口 區	科 學 工 業 園 區	中 部 科 學 工 業 園 區	南 部 科 學 工 業 園 區
嘉 義 市	金 門 縣	連 江 縣						
135	8	2	3,702	1,921	274	135	73	46
1.15	0.07	0.02	31.53	16.36	2.33	1.15	0.62	0.39
1	-	-	2	-	-	1	-	-
-	-	-	-	-	-	-	-	-
7	1	-	188	288	237	98	41	36
1	1	-	33	39	2	-	-	-
-	-	-	5	5	-	-	-	-
-	-	-	-	-	-	-	-	-
-	-	-	9	5	4	-	-	-
-	-	-	17	-	3	-	-	-
-	-	-	2	2	1	-	-	-
1	-	-	-	8	1	-	-	-
-	-	-	-	11	-	-	-	-
-	-	-	6	5	-	-	-	-
-	-	-	3	2	-	-	-	-
-	-	-	2	10	3	-	1	-
-	-	-	7	15	6	2	1	1
-	-	-	2	5	1	-	2	1
-	-	-	-	5	3	-	-	-
2	-	-	2	10	8	-	-	-
-	-	-	-	15	4	-	1	1
2	-	-	-	13	1	-	-	-
-	-	-	5	60	14	-	3	2
-	-	-	20	12	117	61	12	26
-	-	-	40	4	31	20	2	1
-	-	-	8	6	9	4	-	-
-	-	-	9	25	17	5	17	1
-	-	-	2	7	2	-	1	-
-	-	-	-	8	2	-	-	-
-	-	-	11	3	1	-	-	-
1	-	-	5	8	7	6	1	3
-	-	-	-	5	-	-	-	-
-	1	1	4	5	-	-	-	-
-	-	-	13	9	1	-	2	1
1	2	-	142	55	1	-	9	2
36	-	1	925	363	13	4	1	1
13	1	-	204	151	9	-	2	1
22	1	-	675	200	-	-	-	1
1	-	-	211	24	2	4	2	-
5	-	-	132	53	-	-	-	-
3	-	-	82	26	-	-	-	-
1	-	-	202	49	3	23	4	1
21	1	-	503	371	7	5	10	3
-	-	-	1	5	-	-	-	-
4	-	-	76	52	-	-	1	-
18	1	-	182	184	-	-	-	-
-	-	-	57	19	-	-	-	-
2	-	-	103	67	1	-	1	-

表 2-4 實施檢查事業單位按行

中華民國

行 業 別	總受檢 廠 數	行業受 檢比率 (%)	台			
			計	新北市	台中市	台南市
總 計	78,294		45,644	7,325	9,404	6,061
地區受檢比率(%)		100.00	58.30	9.36	12.01	7.74
農、林、漁、牧業	81	0.10	43	3	3	4
礦業及土石採取業	60	0.08	56	7	1	-
製 造 業	15,938	20.36	12,451	1,499	1,893	1,418
食品製造業	703	0.90	550	81	50	43
飲料製造業	166	0.21	149	25	18	8
菸草製造業	10	0.01	10	1	3	-
紡 織 業	433	0.55	423	75	30	58
成衣及服飾品製造業	71	0.09	56	14	5	4
皮革、毛皮及其製品製造業	82	0.10	69	4	14	20
木竹製品製造業	84	0.11	68	7	8	4
紙漿、紙及紙製品製造業	362	0.46	331	18	39	47
印刷及資料儲存媒體複製業	97	0.12	66	12	19	11
石油及煤製品製造業	188	0.24	86	9	4	1
化學材料製造業	1,151	1.47	919	22	84	98
化學製品製造業	1,157	1.48	1,012	51	136	131
藥品製造業	167	0.21	129	17	35	24
橡膠製品製造業	321	0.41	299	112	16	12
塑膠製品製造業	810	1.03	709	102	105	120
非金屬礦物製品製造業	1,089	1.39	902	178	86	75
基本金屬製造業	1,010	1.29	730	96	110	141
金屬製品製造業	3,102	3.96	2,451	391	416	301
電子零組件製造業	1,182	1.51	732	75	81	40
電腦、電子產品及光學製品製造業	314	0.40	195	20	32	15
電力設備製造業	376	0.48	245	23	39	32
機械設備製造業	1,610	2.06	1,185	96	313	94
汽車及其零件製造業	341	0.44	301	10	28	60
其他運輸工具製造業	655	0.84	513	30	146	48
家具製造業	153	0.20	116	11	26	9
其他製造業	251	0.32	179	17	46	21
產業用機械設備維修及安裝業	53	0.07	26	2	4	1
電力及燃氣供應業	821	1.05	626	67	79	48
用水供應及污染整治業	359	0.46	220	41	37	12
營 造 業	50,056	63.93	28,300	5,122	6,600	4,095
批發及零售業*	2,766	3.53	1,466	201	269	195
運輸及倉儲業	1,656	2.12	608	111	115	35
住宿及餐飲業	1,738	2.22	145	10	30	13
資訊及通訊傳播業*	264	0.34	126	28	36	4
金融及保險業	23	0.03	6	-	2	2
不動產業*	474	0.61	312	17	17	135
專業、科學及技術服務業*	869	1.11	306	41	107	16
支援服務業*	2,092	2.67	525	124	150	34
公共行政及國防；強制性社會安全*	167	0.21	92	23	10	4
教育服務業*	85	0.11	66	-	25	-
醫療保健及社會工作服務業*	353	0.45	139	17	13	20
藝術、娛樂及休閒服務業*	142	0.18	14	-	2	-
其他服務業*	350	0.45	143	14	15	26

說明：1.行業受檢比率=行業受檢廠數÷總受檢廠數×100。

2.地區受檢比率=地區受檢廠數÷總受檢廠數×100。

3.*係表示該行業僅部分適用勞工安全衛生法，詳如附錄3。

業與地區分（勞工安全衛生）

101年

單位：家

閩		地					區		
高雄市	宜蘭縣	桃園縣	新竹縣	苗栗縣	彰化縣	南投縣	雲林縣	嘉義縣	
4,564	1,229	4,876	1,513	994	2,656	1,008	1,185	491	
5.83	1.57	6.23	1.93	1.27	3.39	1.29	1.51	0.63	
2	-	1	-	-	5	6	1	4	
2	1	1	5	14	5	2	6	-	
1,636	388	1,821	409	476	1,100	337	523	290	
56	40	105	4	8	44	23	20	14	
7	16	27	7	9	9	6	5	1	
-	-	-	-	4	-	1	-	-	
6	10	109	5	14	78	6	20	11	
3	6	7	-	6	8	2	-	1	
8	-	2	-	2	17	-	2	-	
16	12	5	-	2	2	4	1	3	
58	15	52	5	17	20	11	8	25	
7	3	1	-	-	7	4	2	-	
2	3	16	4	-	15	-	32	-	
246	7	32	35	78	47	25	201	21	
155	19	185	38	38	117	38	42	39	
9	8	18	7	-	9	-	-	-	
13	7	38	5	1	62	26	3	2	
63	4	72	15	21	94	18	13	65	
57	51	93	35	75	27	9	17	34	
111	10	124	13	18	42	16	17	7	
445	22	287	70	52	235	55	55	32	
44	12	301	62	41	17	12	19	5	
16	1	35	16	19	12	10	4	-	
29	4	50	16	8	18	7	4	-	
180	119	136	34	22	51	30	43	8	
34	1	71	14	19	49	-	1	7	
42	2	35	17	6	77	21	-	3	
12	3	6	2	4	22	5	5	7	
15	13	13	5	9	15	8	5	5	
2	-	1	-	3	6	-	4	-	
64	27	63	12	30	52	33	13	15	
34	5	30	5	3	21	1	3	2	
2,300	760	2,642	967	386	1,247	565	528	128	
224	12	107	39	31	106	20	31	31	
60	17	83	24	9	19	8	29	7	
26	1	7	3	2	9	6	2	1	
4	2	12	2	4	15	3	-	-	
-	-	1	-	-	1	-	-	-	
102	-	10	3	1	2	-	-	1	
28	3	15	8	13	28	7	4	1	
18	4	54	29	12	20	11	25	-	
11	5	8	1	1	2	2	-	1	
-	-	1	-	7	11	6	11	-	
15	3	17	2	1	7	-	3	8	
7	-	-	2	-	1	-	-	-	
31	1	3	2	4	5	1	6	2	

表 2-4 實施檢查事業單位按行

中華民國

行 業 別	台 閩					
	屏東縣	台東縣	花蓮縣	澎湖縣	基隆市	新竹市
總 計	1,591	215	460	13	967	870
地區受檢比率(%)	2.03	0.27	0.59	0.02	1.24	1.11
農、林、漁、牧業	7	5	-	1	1	-
礦業及土石採取業	1	1	2	-	5	3
製 造 業	251	11	91	1	167	102
食品製造業	39	-	4	1	8	7
飲料製造業	8	1	-	-	-	1
菸草製造業	1	-	-	-	-	-
紡 織 業	-	-	-	-	1	-
成衣及服飾品製造業	-	-	-	-	-	-
皮革、毛皮及其製品製造業	-	-	-	-	-	-
木竹製品製造業	2	-	-	-	-	-
紙漿、紙及紙製品製造業	8	-	4	-	-	4
印刷及資料儲存媒體複製業	-	-	-	-	-	-
石油及煤製品製造業	-	-	-	-	-	-
化學材料製造業	11	-	1	-	5	2
化學製品製造業	18	-	1	-	4	-
藥品製造業	2	-	-	-	-	-
橡膠製品製造業	1	-	-	-	1	-
塑膠製品製造業	12	-	-	-	2	1
非金屬礦物製品製造業	33	4	78	-	25	18
基本金屬製造業	20	-	-	-	3	-
金屬製品製造業	52	4	-	-	10	14
電子零組件製造業	-	-	-	-	7	15
電腦、電子產品及光學製品製造業	2	-	-	-	4	9
電力設備製造業	12	-	1	-	1	1
機械設備製造業	11	2	2	-	17	26
汽車及其零件製造業	7	-	-	-	-	-
其他運輸工具製造業	8	-	-	-	75	3
家具製造業	-	-	-	-	-	1
其他製造業	3	-	-	-	2	-
產業用機械設備維修及安裝業	1	-	-	-	2	-
電力及燃氣供應業	59	5	15	5	18	7
用水供應及污染整治業	4	-	7	1	6	4
營 造 業	1,076	155	296	1	650	676
批發及零售業	96	14	15	-	28	32
運輸及倉儲業	8	2	7	1	49	9
住宿及餐飲業	14	4	4	1	-	7
資訊及通訊傳播業	4	-	4	-	6	1
金融及保險業	-	-	-	-	-	-
不動產業	23	-	-	-	1	-
專業、科學及技術服務業	8	7	4	-	11	1
支援服務業	5	1	3	-	11	22
公共行政及國防；強制性社會安全	3	6	9	1	2	1
教育服務業	-	1	-	-	-	-
醫療保健及社會工作服務業	17	2	1	1	2	2
藝術、娛樂及休閒服務業	-	-	1	-	1	-
其他服務業	15	1	1	-	9	3

業與地區分(勞工安全衛生)(續)

101年			單位：家						
地 區			臺北市 政府 勞檢處	高雄市 政府 勞檢處	加 工 出口區	科 學 工 業 園 區	中 部 科學工 業園區	南 部 科學工 業園區	
嘉義市	金門縣	連江縣							
173	41	8	22,923	7,629	631	584	371	512	
0.22	0.05	0.01	29.28	9.74	0.81	0.75	0.47	0.65	
-	-	-	4	33	-	1	-	-	
-	-	-	3	1	-	-	-	-	
29	9	-	558	1,962	360	293	165	149	
1	2	-	28	116	7	-	-	2	
-	1	-	3	10	4	-	-	-	
-	-	-	-	-	-	-	-	-	
-	-	-	1	7	1	-	1	-	
-	-	-	4	8	3	-	-	-	
-	-	-	-	12	1	-	-	-	
2	-	-	1	13	2	-	-	-	
-	-	-	-	29	2	-	-	-	
-	-	-	13	12	6	-	-	-	
-	-	-	-	102	-	-	-	-	
4	-	-	4	220	5	-	2	1	
-	-	-	5	104	17	10	4	5	
-	-	-	1	13	2	7	6	9	
-	-	-	1	17	2	-	-	2	
2	-	-	1	71	25	-	-	4	
2	5	-	65	102	8	2	6	4	
2	-	-	24	251	2	-	2	1	
10	-	-	180	390	27	15	20	19	
-	1	-	13	28	133	181	49	46	
-	-	-	26	14	30	32	9	8	
-	-	-	33	41	27	20	3	7	
1	-	-	107	190	33	15	51	29	
-	-	-	6	29	3	-	2	-	
-	-	-	8	129	2	-	1	2	
3	-	-	12	21	4	-	-	-	
2	-	-	16	14	12	11	9	10	
-	-	-	6	19	2	-	-	-	
10	3	1	108	77	4	-	4	2	
4	-	-	56	55	7	12	7	2	
85	15	6	17,383	3,502	213	193	164	301	
12	2	1	810	405	15	18	8	44	
10	5	-	171	858	11	3	3	2	
4	1	-	1,503	89	-	-	1	-	
1	-	-	113	18	-	6	1	-	
-	-	-	4	9	-	-	4	-	
-	-	-	139	23	-	-	-	-	
2	2	-	383	121	7	41	5	6	
2	-	-	1,188	348	13	7	5	6	
1	1	-	38	35	-	2	-	-	
3	1	-	14	4	-	-	1	-	
6	2	-	184	29	-	-	1	-	
-	-	-	115	12	1	-	-	-	
4	-	-	149	48	-	8	2	-	

表 2-5 勞工分業勞動

中華民國

行 業 別	總受檢廠次	初 查	
		廠 次	初查比率(%)
總 計	15,918	12,629	79.34
農、林、漁、牧業	21	21	100.00
礦業及土石採取業	5	4	80.00
製 造 業	3,735	3,279	87.79
食品製造業	306	259	84.64
飲料製造業	36	35	97.22
菸草製造業	1	1	100.00
紡 織 業	142	127	89.44
成衣及服飾品製造業	51	36	70.59
皮革、毛皮及其製品製造業	26	23	88.46
木竹製品製造業	32	32	100.00
紙漿、紙及紙製品製造業	61	59	96.72
印刷及資料儲存媒體複製業	37	35	94.59
石油及煤製品製造業	18	14	77.78
化學材料製造業	121	100	82.64
化學製品製造業	151	126	83.44
藥品製造業	61	59	96.72
橡膠製品製造業	54	42	77.78
塑膠製品製造業	218	198	90.83
非金屬礦物製品製造業	149	133	89.26
基本金屬製造業	108	88	81.48
金屬製品製造業	520	490	94.23
電子零組件製造業	667	576	86.36
電腦、電子產品及光學製品製造業	262	201	76.72
電力設備製造業	95	84	88.42
機械設備製造業	294	282	95.92
汽車及其零件製造業	102	95	93.14
其他運輸工具製造業	92	82	89.13
家具製造業	37	22	59.46
其他製造業	84	72	85.71
產業用機械設備維修及安裝業	10	8	80.00
電力及燃氣供應業	73	61	83.56
用水供應及污染整治業	54	37	68.52
營 造 業	570	479	84.04
批發及零售業	3,044	2,326	76.41
運輸及倉儲業	992	783	78.93
住宿及餐飲業	1,913	1,459	76.27
資訊及通訊傳播業	483	329	68.12
金融及保險業	420	267	63.57
不動產業	219	154	70.32
專業、科學及技術服務業	525	375	71.43
支援服務業	2,131	1,679	78.79
公共行政及國防；強制性社會安全	38	35	92.11
教育服務業	302	237	78.48
醫療保健及社會工作服務業	891	702	78.79
藝術、娛樂及休閒服務業	164	128	78.05
其他服務業	338	274	81.07

說明：1.初查比率=初查廠次÷總受檢廠次×100。

2.複查比率=複查廠次÷總受檢廠次×100。

3.複查率=複查廠次÷初查廠次×100。

條件檢查次數

101年

單位：廠次

複		查	
廠	次	複查比率(%)	複查率(%)
	3,289	20.66	26.04
	-	-	-
	1	20.00	25.00
	456	12.21	13.91
	47	15.36	18.15
	1	2.78	2.86
	-	-	-
	15	10.56	11.81
	15	29.41	41.67
	3	11.54	13.04
	-	-	-
	2	3.28	3.39
	2	5.41	5.71
	4	22.22	28.57
	21	17.36	21.00
	25	16.56	19.84
	2	3.28	3.39
	12	22.22	28.57
	20	9.17	10.10
	16	10.74	12.03
	20	18.52	22.73
	30	5.77	6.12
	91	13.64	15.80
	61	23.28	30.35
	11	11.58	13.10
	12	4.08	4.26
	7	6.86	7.37
	10	10.87	12.20
	15	40.54	68.18
	12	14.29	16.67
	2	20.00	25.00
	12	16.44	19.67
	17	31.48	45.95
	91	15.96	19.00
	718	23.59	30.87
	209	21.07	26.69
	454	23.73	31.12
	154	31.88	46.81
	153	36.43	57.30
	65	29.68	42.21
	150	28.57	40.00
	452	21.21	26.92
	3	7.89	8.57
	65	21.52	27.43
	189	21.21	26.92
	36	21.95	28.13
	64	18.93	23.36

表 2-6 勞工勞動條件檢查

中華民國

行 業 別	實 施 檢 查 廠 次	違 反 法 令 項 數	違 反					
			勞 動					
			第 5 條		第 6 條		第 7 條	
			強制勞動		中間剝削		勞工名卡	
			項 數	百分率 (%)	項 數	百分率 (%)	項 數	百分率 (%)
總 計	15,918	7,305	-	-	-	-	42	0.57
農、林、漁、牧業	21	16	-	-	-	-	-	-
礦業及土石採取業	5	5	-	-	-	-	-	-
製 造 業	3,735	1,839	-	-	-	-	2	0.11
食品製造業	306	199	-	-	-	-	1	0.50
飲料製造業	36	15	-	-	-	-	-	-
菸草製造業	1	1	-	-	-	-	-	-
紡 織 業	142	96	-	-	-	-	1	1.04
成衣及服飾品製造業	51	30	-	-	-	-	-	-
皮革、毛皮及其製品製造業	26	14	-	-	-	-	-	-
木竹製品製造業	32	21	-	-	-	-	-	-
紙漿、紙及紙製品製造業	61	36	-	-	-	-	-	-
印刷及資料儲存媒體複製業	37	29	-	-	-	-	-	-
石油及煤製品製造業	18	8	-	-	-	-	-	-
化學材料製造業	121	46	-	-	-	-	-	-
化學製品製造業	151	54	-	-	-	-	-	-
藥品製造業	61	22	-	-	-	-	-	-
橡膠製品製造業	54	12	-	-	-	-	-	-
塑膠製品製造業	218	131	-	-	-	-	-	-
非金屬礦物製品製造業	149	60	-	-	-	-	-	-
基本金屬製造業	108	52	-	-	-	-	-	-
金屬製品製造業	520	263	-	-	-	-	-	-
電子零組件製造業	667	284	-	-	-	-	-	-
電腦、電子產品及光學製品製造業	262	117	-	-	-	-	-	-
電力設備製造業	95	40	-	-	-	-	-	-
機械設備製造業	294	142	-	-	-	-	-	-
汽車及其零件製造業	102	57	-	-	-	-	-	-
其他運輸工具製造業	92	40	-	-	-	-	-	-
家具製造業	37	18	-	-	-	-	-	-
其他製造業	84	47	-	-	-	-	-	-
產業用機械設備維修及安裝業	10	5	-	-	-	-	-	-
電力及燃氣供應業	73	16	-	-	-	-	-	-
用水供應及污染整治業	54	22	-	-	-	-	-	-
營 造 業	570	223	-	-	-	-	3	1.35
批發及零售業	3,044	1,456	-	-	-	-	12	0.82
運輸及倉儲業	992	516	-	-	-	-	-	-
住宿及餐飲業	1,913	889	-	-	-	-	13	1.46
資訊及通訊傳播業	483	140	-	-	-	-	-	-
金融及保險業	420	130	-	-	-	-	-	-
不動產業	219	76	-	-	-	-	1	1.32
專業、科學及技術服務業	525	232	-	-	-	-	2	0.86
支 援 服 務 業	2,131	859	-	-	-	-	4	0.47
公共行政及國防；強制性社會安全	38	18	-	-	-	-	-	-
教 育 服 務 業	302	123	-	-	-	-	2	1.63
醫療保健及社會工作服務業	891	482	-	-	-	-	-	-
藝術、娛樂及休閒服務業	164	71	-	-	-	-	1	1.41
其他服務業	338	192	-	-	-	-	2	1.04

說明：檢查各項不合格百分率=各項不合格項數÷檢查不合格總項數×100。

違反法令情形按行業分

101年

單位：廠(場)、項

狀		基		準		況		法	
第9條 勞動契約訂定		第13條 非法終止契約		第16條 預告期間		第17條 資遣費給付		第19條 服務證明書	
項數	百分率 (%)	項數	百分率 (%)	項數	百分率 (%)	項數	百分率 (%)	項數	百分率 (%)
65	0.89	1	0.01	20	0.27	17	0.23	1	0.01
-	-	-	-	1	6.25	-	-	-	-
-	-	-	-	-	-	-	-	-	-
5	0.27	-	-	-	-	2	0.11	-	-
-	-	-	-	-	-	-	-	-	-
-	-	-	-	-	-	-	-	-	-
-	-	-	-	-	-	-	-	-	-
-	-	-	-	-	-	-	-	-	-
-	-	-	-	-	-	-	-	-	-
-	-	-	-	-	-	-	-	-	-
-	-	-	-	-	-	-	-	-	-
1	3.45	-	-	-	-	-	-	-	-
-	-	-	-	-	-	-	-	-	-
-	-	-	-	-	-	-	-	-	-
-	-	-	-	-	-	-	-	-	-
-	-	-	-	-	-	-	-	-	-
-	-	-	-	-	-	-	-	-	-
1	1.92	-	-	-	-	1	0.38	-	-
-	-	-	-	-	-	-	-	-	-
2	1.71	-	-	-	-	-	-	-	-
-	-	-	-	-	-	-	-	-	-
1	0.70	-	-	-	-	1	0.70	-	-
-	-	-	-	-	-	-	-	-	-
-	-	-	-	-	-	-	-	-	-
-	-	-	-	-	-	-	-	-	-
-	-	-	-	-	-	-	-	-	-
-	-	-	-	-	-	-	-	-	-
1	4.55	-	-	-	-	-	-	-	-
2	0.90	-	-	2	0.90	3	1.35	-	-
3	0.21	-	-	8	0.55	8	0.55	1	0.07
4	0.78	-	-	-	-	1	0.19	-	-
-	-	-	-	2	0.22	-	-	-	-
1	0.71	-	-	1	0.71	-	-	-	-
1	0.77	-	-	-	-	-	-	-	-
-	-	-	-	-	-	-	-	-	-
3	1.29	-	-	2	0.86	1	0.43	-	-
42	4.89	1	0.12	2	0.23	2	0.23	-	-
-	-	-	-	-	-	-	-	-	-
1	0.81	-	-	-	-	-	-	-	-
1	0.21	-	-	1	0.21	-	-	-	-
-	-	-	-	-	-	-	-	-	-
1	0.52	-	-	1	0.52	-	-	-	-

表 2-6 勞工勞動條件檢查違

中華民國

行 業 別	違 反							
	勞				動			
	第 21 條		第 22 條		第 23 條		第 24 條	
	基本工資		全額直接給付		工資清冊		延長工時工資	
	項數	百分率 (%)	項數	百分率 (%)	項數	百分率 (%)	項數	百分率 (%)
總 計	290	3.97	545	7.46	228	3.12	1,281	17.54
農、林、漁、牧業	1	6.25	1	6.25	-	-	3	18.75
礦業及土石採取業	-	-	-	-	-	-	-	-
製 造 業	50	2.72	86	4.68	16	0.87	372	20.23
食品製造業	4	2.01	8	4.02	6	3.02	30	15.08
飲料製造業	-	-	1	6.67	-	-	3	20.00
菸草製造業	-	-	-	-	-	-	-	-
紡 織 業	3	3.13	3	3.13	-	-	20	20.83
成衣及服飾品製造業	2	6.67	1	3.33	-	-	6	20.00
皮革、毛皮及其製品製造業	1	7.14	2	14.29	1	7.14	2	14.29
木竹製品製造業	2	9.52	-	-	-	-	6	28.57
紙漿、紙及紙製品製造業	1	2.78	4	11.11	-	-	10	27.78
印刷及資料儲存媒體複製業	1	3.45	3	10.34	1	3.45	7	24.14
石油及煤製品製造業	-	-	1	12.50	-	-	3	37.50
化學材料製造業	-	-	2	4.35	1	2.17	17	36.96
化學製品製造業	1	1.85	3	5.56	1	1.85	13	24.07
藥品製造業	-	-	1	4.55	-	-	6	27.27
橡膠製品製造業	1	8.33	-	-	-	-	2	16.67
塑膠製品製造業	8	6.11	6	4.58	1	0.76	31	23.66
非金屬礦物製品製造業	1	1.67	1	1.67	-	-	17	28.33
基本金屬製造業	-	-	3	5.77	-	-	9	17.31
金屬製品製造業	13	4.94	13	4.94	2	0.76	46	17.49
電子零組件製造業	2	0.70	8	2.82	-	-	59	20.77
電腦、電子產品及光學製品製造業	1	0.85	5	4.27	-	-	20	17.09
電力設備製造業	1	2.50	3	7.50	-	-	13	32.50
機械設備製造業	2	1.41	5	3.52	2	1.41	23	16.20
汽車及其零件製造業	1	1.75	4	7.02	-	-	10	17.54
其他運輸工具製造業	4	10.00	2	5.00	-	-	5	12.50
家具製造業	-	-	3	16.67	-	-	3	16.67
其他製造業	1	2.13	4	8.51	-	-	11	23.40
產業用機械設備維修及安裝業	-	-	-	-	1	20.00	-	-
電力及燃氣供應業	-	-	-	-	2	12.50	5	31.25
用水供應及污染整治業	2	9.09	1	4.55	1	4.55	4	18.18
營 造 業	2	0.90	27	12.11	11	4.93	20	8.97
批發及零售業	61	4.19	156	10.71	54	3.71	246	16.90
運輸及倉儲業	4	0.78	24	4.65	11	2.13	94	18.22
住宿及餐飲業	72	8.10	47	5.29	63	7.09	114	12.82
資訊及通訊傳播業	1	0.71	17	12.14	3	2.14	25	17.86
金融及保險業	2	1.54	11	8.46	1	0.77	49	37.69
不動產業	3	3.95	9	11.84	4	5.26	10	13.16
專業、科學及技術服務業	9	3.88	36	15.52	13	5.60	34	14.66
支援服務業	58	6.75	69	8.03	18	2.10	139	16.18
公共行政及國防；強制性社會安全	-	-	-	-	-	-	3	16.67
教育服務業	4	3.25	11	8.94	11	8.94	20	16.26
醫療保健及社會工作服務業	11	2.28	24	4.98	10	2.07	109	22.61
藝術、娛樂及休閒服務業	4	5.63	9	12.68	2	2.82	12	16.90
其他服務業	6	3.13	17	8.85	8	4.17	22	11.46

反法令情形按行業分(續一)

101年

單位：廠(場)、項

狀 況											
基 準						法					
第 25 條 男女同工同酬		第 26 條 預扣工資		第 27 條 工資按期給付		第 28 條 工資墊償基金		第 30 條 正常工作時間		第 32 條 延長工作時間	
項數	百分率 (%)	項數	百分率 (%)	項數	百分率 (%)	項數	百分率 (%)	項數	百分率 (%)	項數	百分率 (%)
-	-	12	0.16	2	0.03	20	0.27	994	13.61	1,234	16.89
-	-	-	-	-	-	-	-	2	12.50	1	6.25
-	-	-	-	-	-	-	-	1	20.00	2	40.00
-	-	-	-	1	0.05	1	0.05	164	8.92	479	26.05
-	-	-	-	1	0.50	-	-	28	14.07	44	22.11
-	-	-	-	-	-	-	-	3	20.00	6	40.00
-	-	-	-	-	-	-	-	-	-	-	-
-	-	-	-	-	-	-	-	3	3.13	20	20.83
-	-	-	-	-	-	-	-	3	10.00	3	10.00
-	-	-	-	-	-	-	-	2	14.29	1	7.14
-	-	-	-	-	-	-	-	3	14.29	-	-
-	-	-	-	-	-	-	-	1	2.78	10	27.78
-	-	-	-	-	-	-	-	3	10.34	6	20.69
-	-	-	-	-	-	-	-	1	12.50	-	-
-	-	-	-	-	-	-	-	2	4.35	11	23.91
-	-	-	-	-	-	-	-	4	7.41	9	16.67
-	-	-	-	-	-	-	-	-	-	10	45.45
-	-	-	-	-	-	-	-	-	-	7	58.33
-	-	-	-	-	-	-	-	10	7.63	30	22.90
-	-	-	-	-	-	-	-	4	6.67	18	30.00
-	-	-	-	-	-	-	-	3	5.77	14	26.92
-	-	-	-	-	-	-	-	25	9.51	64	24.33
-	-	-	-	-	-	-	-	23	8.10	114	40.14
-	-	-	-	-	-	-	-	20	17.09	43	36.75
-	-	-	-	-	-	1	2.50	2	5.00	11	27.50
-	-	-	-	-	-	-	-	13	9.15	24	16.90
-	-	-	-	-	-	-	-	3	5.26	17	29.82
-	-	-	-	-	-	-	-	1	2.50	7	17.50
-	-	-	-	-	-	-	-	3	16.67	1	5.56
-	-	-	-	-	-	-	-	4	8.51	9	19.15
-	-	-	-	-	-	-	-	-	-	-	-
-	-	-	-	-	-	-	-	2	12.50	5	31.25
-	-	-	-	-	-	-	-	-	-	1	4.55
-	-	-	-	-	-	2	0.90	32	14.35	23	10.31
-	-	5	0.34	1	0.07	8	0.55	202	13.87	148	10.16
-	-	2	0.39	-	-	-	-	74	14.34	158	30.62
-	-	1	0.11	-	-	4	0.45	150	16.87	64	7.20
-	-	-	-	-	-	1	0.71	22	15.71	27	19.29
-	-	-	-	-	-	1	0.77	19	14.62	30	23.08
-	-	-	-	-	-	-	-	19	25.00	8	10.53
-	-	2	0.86	-	-	-	-	41	17.67	25	10.78
-	-	2	0.23	-	-	1	0.12	122	14.20	138	16.07
-	-	-	-	-	-	-	-	2	11.11	3	16.67
-	-	-	-	-	-	-	-	14	11.38	9	7.32
-	-	-	-	-	-	-	-	81	16.80	82	17.01
-	-	-	-	-	-	2	2.82	7	9.86	9	12.68
-	-	-	-	-	-	-	-	40	20.83	22	11.46

表 2-6 勞工勞動條件檢查違

中華民國

行 業 別	違 反							
	勞				動			
	第 33 條		第 34 條		第 35 條		第 36 條	
	調整工作時間		輪班工作更換		休息時間		例假日	
項數	百分率 (%)	項數	百分率 (%)	項數	百分率 (%)	項數	百分率 (%)	
總 計	-	-	3	0.04	18	0.25	617	8.45
農、林、漁、牧業	-	-	-	-	-	-	2	12.50
礦業及土石採取業	-	-	-	-	-	-	1	20.00
製 造 業	-	-	1	0.05	2	0.11	166	9.03
食品製造業	-	-	-	-	-	-	22	11.06
飲料製造業	-	-	-	-	-	-	1	6.67
菸草製造業	-	-	-	-	-	-	-	-
紡 織 業	-	-	-	-	-	-	18	18.75
成衣及服飾品製造業	-	-	-	-	-	-	2	6.67
皮革、毛皮及其製品製造業	-	-	-	-	-	-	1	7.14
木竹製品製造業	-	-	-	-	-	-	-	-
紙漿、紙及紙製品製造業	-	-	-	-	-	-	1	2.78
印刷及資料儲存媒體複製業	-	-	-	-	-	-	-	-
石油及煤製品製造業	-	-	-	-	-	-	-	-
化學材料製造業	-	-	-	-	-	-	3	6.52
化學製品製造業	-	-	-	-	-	-	2	3.70
藥品製造業	-	-	-	-	-	-	1	4.55
橡膠製品製造業	-	-	-	-	-	-	1	8.33
塑膠製品製造業	-	-	-	-	-	-	9	6.87
非金屬礦物製品製造業	-	-	-	-	-	-	8	13.33
基本金屬製造業	-	-	-	-	-	-	5	9.62
金屬製品製造業	-	-	-	-	-	-	10	3.80
電子零組件製造業	-	-	-	-	1	0.35	43	15.14
電腦、電子產品及光學製品製造業	-	-	-	-	-	-	11	9.40
電力設備製造業	-	-	-	-	-	-	1	2.50
機械設備製造業	-	-	-	-	1	0.70	11	7.75
汽車及其零件製造業	-	-	-	-	-	-	4	7.02
其他運輸工具製造業	-	-	1	2.50	-	-	4	10.00
家具製造業	-	-	-	-	-	-	1	5.56
其他製造業	-	-	-	-	-	-	6	12.77
產業用機械設備維修及安裝業	-	-	-	-	-	-	1	20.00
電力及燃氣供應業	-	-	-	-	-	-	2	12.50
用水供應及污染整治業	-	-	-	-	-	-	6	27.27
營 造 業	-	-	-	-	1	0.45	21	9.42
批發及零售業	-	-	-	-	7	0.48	99	6.80
運輸及倉儲業	-	-	2	0.39	6	1.16	39	7.56
住宿及餐飲業	-	-	-	-	-	-	94	10.57
資訊及通訊傳播業	-	-	-	-	-	-	9	6.43
金融及保險業	-	-	-	-	-	-	2	1.54
不動產業	-	-	-	-	-	-	3	3.95
專業、科學及技術服務業	-	-	-	-	-	-	13	5.60
支 援 服 務 業	-	-	-	-	-	-	79	9.20
公共行政及國防；強制性社會安全	-	-	-	-	-	-	5	27.78
教 育 服 務 業	-	-	-	-	-	-	7	5.69
醫療保健及社會工作服務業	-	-	-	-	-	-	55	11.41
藝術、娛樂及休閒服務業	-	-	-	-	1	1.41	5	7.04
其他服務業	-	-	-	-	1	0.52	9	4.69

反法令情形按行業分(續二)

101年

單位：廠(場)、項

狀 況											
基 準 法											
第 37 條 休假日		第 38 條 特別休假		第 39 條 假日工資		第 40 條 停止假日		第 41 條 停止休假規定		第 42 條 強制延長工時	
項數	百分率 (%)	項數	百分率 (%)	項數	百分率 (%)	項數	百分率 (%)	項數	百分率 (%)	項數	百分率 (%)
150	2.05	238	3.26	610	8.35	5	0.07	-	-	-	-
-	-	-	-	2	12.50	-	-	-	-	-	-
-	-	-	-	-	-	-	-	-	-	-	-
49	2.66	70	3.81	122	6.63	-	-	-	-	-	-
3	1.51	5	2.51	22	11.06	-	-	-	-	-	-
1	6.67	-	-	-	-	-	-	-	-	-	-
-	-	-	-	-	-	-	-	-	-	-	-
1	1.04	5	5.21	6	6.25	-	-	-	-	-	-
3	10.00	1	3.33	4	13.33	-	-	-	-	-	-
1	7.14	1	7.14	-	-	-	-	-	-	-	-
-	-	1	4.76	5	23.81	-	-	-	-	-	-
-	-	2	5.56	2	5.56	-	-	-	-	-	-
-	-	3	10.34	-	-	-	-	-	-	-	-
-	-	-	-	-	-	-	-	-	-	-	-
-	-	-	-	1	2.17	-	-	-	-	-	-
1	1.85	1	1.85	5	9.26	-	-	-	-	-	-
1	4.55	-	-	-	-	-	-	-	-	-	-
-	-	-	-	-	-	-	-	-	-	-	-
2	1.53	6	4.58	9	6.87	-	-	-	-	-	-
-	-	1	1.67	5	8.33	-	-	-	-	-	-
1	1.92	4	7.69	2	3.85	-	-	-	-	-	-
8	3.04	15	5.70	25	9.51	-	-	-	-	-	-
5	1.76	1	0.35	12	4.23	-	-	-	-	-	-
3	2.56	2	1.71	2	1.71	-	-	-	-	-	-
3	7.50	1	2.50	1	2.50	-	-	-	-	-	-
7	4.93	11	7.75	11	7.75	-	-	-	-	-	-
2	3.51	5	8.77	4	7.02	-	-	-	-	-	-
1	2.50	2	5.00	3	7.50	-	-	-	-	-	-
2	11.11	2	11.11	-	-	-	-	-	-	-	-
3	6.38	-	-	3	6.38	-	-	-	-	-	-
1	20.00	1	20.00	-	-	-	-	-	-	-	-
-	-	-	-	-	-	-	-	-	-	-	-
-	-	1	4.55	4	18.18	-	-	-	-	-	-
4	1.79	11	4.93	15	6.73	-	-	-	-	-	-
31	2.13	70	4.81	153	10.51	1	0.07	-	-	-	-
5	0.97	15	2.91	29	5.62	1	0.19	-	-	-	-
15	1.69	12	1.35	117	13.16	-	-	-	-	-	-
3	2.14	1	0.71	5	3.57	-	-	-	-	-	-
-	-	1	0.77	1	0.77	-	-	-	-	-	-
2	2.63	1	1.32	6	7.89	-	-	-	-	-	-
7	3.02	8	3.45	11	4.74	-	-	-	-	-	-
14	1.63	17	1.98	72	8.38	-	-	-	-	-	-
-	-	1	5.56	1	5.56	1	5.56	-	-	-	-
3	2.44	8	6.50	14	11.38	-	-	-	-	-	-
8	1.66	13	2.70	44	9.13	1	0.21	-	-	-	-
2	2.82	2	2.82	5	7.04	-	-	-	-	-	-
7	3.65	7	3.65	9	4.69	1	0.52	-	-	-	-

表 2-6 勞工勞動條件檢查違

中華民國

行 業 別	違 反							
	勞				動			
	第 43 條		第 44 條		第 45 條		第 46 條	
	請 假		童工繁重危險 工作禁止		違反僱用童工		童工同意及證明書	
項數	百分率 (%)	項數	百分率 (%)	項數	百分率 (%)	項數	百分率 (%)	
總 計	27	0.37	-	-	3	0.04	3	0.04
農、林、漁、牧業	-	-	-	-	-	-	-	-
礦業及土石採取業	-	-	-	-	-	-	-	-
製 造 業	9	0.49	-	-	-	-	-	-
食品製造業	-	-	-	-	-	-	-	-
飲料製造業	-	-	-	-	-	-	-	-
菸草製造業	-	-	-	-	-	-	-	-
紡 織 業	1	1.04	-	-	-	-	-	-
成衣及服飾品製造業	-	-	-	-	-	-	-	-
皮革、毛皮及其製品製造業	-	-	-	-	-	-	-	-
木竹製品製造業	-	-	-	-	-	-	-	-
紙漿、紙及紙製品製造業	1	2.78	-	-	-	-	-	-
印刷及資料儲存媒體複製業	-	-	-	-	-	-	-	-
石油及煤製品製造業	1	12.50	-	-	-	-	-	-
化學材料製造業	-	-	-	-	-	-	-	-
化學製品製造業	-	-	-	-	-	-	-	-
藥品製造業	-	-	-	-	-	-	-	-
橡膠製品製造業	-	-	-	-	-	-	-	-
塑膠製品製造業	1	0.76	-	-	-	-	-	-
非金屬礦物製品製造業	-	-	-	-	-	-	-	-
基本金屬製造業	-	-	-	-	-	-	-	-
金屬製品製造業	1	0.38	-	-	-	-	-	-
電子零組件製造業	-	-	-	-	-	-	-	-
電腦、電子產品及光學製品製造業	-	-	-	-	-	-	-	-
電力設備製造業	-	-	-	-	-	-	-	-
機械設備製造業	2	1.41	-	-	-	-	-	-
汽車及其零件製造業	1	1.75	-	-	-	-	-	-
其他運輸工具製造業	-	-	-	-	-	-	-	-
家具製造業	-	-	-	-	-	-	-	-
其他製造業	1	2.13	-	-	-	-	-	-
產業用機械設備維修及安裝業	-	-	-	-	-	-	-	-
電力及燃氣供應業	-	-	-	-	-	-	-	-
用水供應及污染整治業	-	-	-	-	-	-	-	-
營 造 業	1	0.45	-	-	-	-	-	-
批發及零售業	8	0.55	-	-	1	0.07	-	-
運輸及倉儲業	-	-	-	-	-	-	-	-
住宿及餐飲業	5	0.56	-	-	2	0.22	3	0.34
資訊及通訊傳播業	-	-	-	-	-	-	-	-
金融及保險業	-	-	-	-	-	-	-	-
不動產業	-	-	-	-	-	-	-	-
專業、科學及技術服務業	1	0.43	-	-	-	-	-	-
支援服務業	1	0.12	-	-	-	-	-	-
公共行政及國防；強制性社會安全	-	-	-	-	-	-	-	-
教 育 服 務 業	2	1.63	-	-	-	-	-	-
醫療保健及社會工作服務業	-	-	-	-	-	-	-	-
藝術、娛樂及休閒服務業	-	-	-	-	-	-	-	-
其他服務業	-	-	-	-	-	-	-	-

反法令情形按行業分(續三)

101年

單位：廠(場)、項

狀況											
基				準				法			
第 47 條 童工延時工作		第 48 條 童工夜間工作		第 49 條 女工夜間工作		第 50 條 產假及產假工資		第 51 條 妊娠工作改調		第 55 條 退休金給付	
項數	百分率 (%)	項數	百分率 (%)	項數	百分率 (%)	項數	百分率 (%)	項數	百分率 (%)	項數	百分率 (%)
3	0.04	6	0.08	95	1.30	8	0.11	-	-	9	0.12
-	-	-	-	-	-	-	-	-	-	-	-
-	-	-	-	1	20.00	-	-	-	-	-	-
-	-	-	-	3	0.16	1	0.05	-	-	7	0.38
-	-	-	-	-	-	-	-	-	-	-	-
-	-	-	-	-	-	-	-	-	-	-	-
-	-	-	-	-	-	-	-	-	-	1	1.04
-	-	-	-	-	-	-	-	-	-	-	-
-	-	-	-	-	-	-	-	-	-	-	-
-	-	-	-	-	-	-	-	-	-	-	-
-	-	-	-	-	-	-	-	-	-	-	-
-	-	-	-	1	2.17	-	-	-	-	1	2.17
-	-	-	-	-	-	-	-	-	-	1	1.85
-	-	-	-	-	-	-	-	-	-	-	-
-	-	-	-	-	-	-	-	-	-	-	-
-	-	-	-	-	-	-	-	-	-	3	2.29
-	-	-	-	-	-	-	-	-	-	-	-
-	-	-	-	-	-	1	0.38	-	-	-	-
-	-	-	-	-	-	-	-	-	-	-	-
-	-	-	-	1	0.85	-	-	-	-	-	-
-	-	-	-	1	2.50	-	-	-	-	-	-
-	-	-	-	-	-	-	-	-	-	1	0.70
-	-	-	-	-	-	-	-	-	-	-	-
-	-	-	-	-	-	-	-	-	-	-	-
-	-	-	-	-	-	-	-	-	-	-	-
-	-	-	-	-	-	-	-	-	-	-	-
-	-	-	-	-	-	-	-	-	-	-	-
-	-	-	-	1	0.45	-	-	-	-	-	-
-	-	1	0.07	26	1.79	4	0.27	-	-	1	0.07
-	-	-	-	3	0.58	-	-	-	-	-	-
3	0.34	5	0.56	26	2.92	-	-	-	-	-	-
-	-	-	-	3	2.14	-	-	-	-	-	-
-	-	-	-	1	0.77	-	-	-	-	-	-
-	-	-	-	1	1.32	-	-	-	-	1	1.32
-	-	-	-	3	1.29	-	-	-	-	-	-
-	-	-	-	4	0.47	-	-	-	-	-	-
-	-	-	-	1	5.56	-	-	-	-	-	-
-	-	-	-	-	-	2	1.63	-	-	-	-
-	-	-	-	17	3.53	-	-	-	-	-	-
-	-	-	-	3	4.23	-	-	-	-	-	-
-	-	-	-	2	1.04	1	0.52	-	-	-	-

表 2-6 勞工勞動條件檢查違

中華民國

行 業 別	違				反			
	勞				動			
	第 56 條		第 59 條		第 64 條		第 65 條	
	退休準備金		職業災害補償		違法招收技術生		技術生訓練契約	
項數	百分率 (%)	項數	百分率 (%)	項數	百分率 (%)	項數	百分率 (%)	
總 計	3	0.04	62	0.85	-	-	13	0.18
農、林、漁、牧業	-	-	1	6.25	-	-	-	-
礦業及土石採取業	-	-	-	-	-	-	-	-
製 造 業	-	-	21	1.14	-	-	1	0.05
食品製造業	-	-	1	0.50	-	-	-	-
飲料製造業	-	-	-	-	-	-	-	-
菸草製造業	-	-	-	-	-	-	-	-
紡 織 業	-	-	-	-	-	-	-	-
成衣及服飾品製造業	-	-	-	-	-	-	-	-
皮革、毛皮及其製品製造業	-	-	-	-	-	-	-	-
木竹製品製造業	-	-	3	14.29	-	-	-	-
紙漿、紙及紙製品製造業	-	-	1	2.78	-	-	-	-
印刷及資料儲存媒體複製業	-	-	1	3.45	-	-	-	-
石油及煤製品製造業	-	-	-	-	-	-	-	-
化學材料製造業	-	-	-	-	-	-	-	-
化學製品製造業	-	-	-	-	-	-	-	-
藥品製造業	-	-	-	-	-	-	-	-
橡膠製品製造業	-	-	-	-	-	-	-	-
塑膠製品製造業	-	-	3	2.29	-	-	-	-
非金屬礦物製品製造業	-	-	-	-	-	-	-	-
基本金屬製造業	-	-	1	1.92	-	-	-	-
金屬製品製造業	-	-	3	1.14	-	-	-	-
電子零組件製造業	-	-	-	-	-	-	-	-
電腦、電子產品及光學製品製造業	-	-	-	-	-	-	-	-
電力設備製造業	-	-	-	-	-	-	-	-
機械設備製造業	-	-	5	3.52	-	-	-	-
汽車及其零件製造業	-	-	-	-	-	-	-	-
其他運輸工具製造業	-	-	-	-	-	-	1	2.50
家具製造業	-	-	2	11.11	-	-	-	-
其他製造業	-	-	1	2.13	-	-	-	-
產業用機械設備維修及安裝業	-	-	-	-	-	-	-	-
電力及燃氣供應業	-	-	-	-	-	-	-	-
用水供應及污染整治業	-	-	-	-	-	-	-	-
營 造 業	-	-	17	7.62	-	-	-	-
批發及零售業	1	0.07	7	0.48	-	-	2	0.14
運輸及倉儲業	1	0.19	6	1.16	-	-	-	-
住宿及餐飲業	-	-	7	0.79	-	-	4	0.45
資訊及通訊傳播業	-	-	-	-	-	-	-	-
金融及保險業	-	-	-	-	-	-	-	-
不動產業	1	1.32	-	-	-	-	-	-
專業、科學及技術服務業	-	-	-	-	-	-	1	0.43
支 援 服 務 業	-	-	3	0.35	-	-	-	-
公共行政及國防；強制性社會安全	-	-	-	-	-	-	-	-
教 育 服 務 業	-	-	-	-	-	-	-	-
醫療保健及社會工作服務業	-	-	-	-	-	-	-	-
藝術、娛樂及休閒服務業	-	-	-	-	-	-	-	-
其他服務業	-	-	-	-	-	-	5	2.60

反法令情形按行業分(續四)

101年

單位：廠(場)、項

狀 況											
基 準						法					
第 66 條		第 67 條		第 68 條		第 70 條		第 74 條		第 83 條	
技術生訓練費		技術生留用		技術生招收人數		工作規則		勞工申訴處分		未舉辦勞資會議	
項數	百分率 (%)	項數	百分率 (%)	項數	百分率 (%)	項數	百分率 (%)	項數	百分率 (%)	項數	百分率 (%)
-	-	-	-	3	0.04	100	1.37	3	0.04	417	5.71
-	-	-	-	-	-	-	-	-	-	1	6.25
-	-	-	-	-	-	-	-	-	-	-	-
-	-	-	-	-	-	33	1.79	-	-	149	8.10
-	-	-	-	-	-	4	2.01	-	-	12	6.03
-	-	-	-	-	-	-	-	-	-	-	-
-	-	-	-	-	-	-	-	-	-	1	100.00
-	-	-	-	-	-	3	3.13	-	-	10	10.42
-	-	-	-	-	-	-	-	-	-	3	10.00
-	-	-	-	-	-	1	7.14	-	-	1	7.14
-	-	-	-	-	-	-	-	-	-	1	4.76
-	-	-	-	-	-	-	-	-	-	2	5.56
-	-	-	-	-	-	-	-	-	-	2	6.90
-	-	-	-	-	-	-	-	-	-	2	25.00
-	-	-	-	-	-	-	-	-	-	7	15.22
-	-	-	-	-	-	1	1.85	-	-	8	14.81
-	-	-	-	-	-	-	-	-	-	3	13.64
-	-	-	-	-	-	-	-	-	-	-	-
-	-	-	-	-	-	1	0.76	-	-	9	6.87
-	-	-	-	-	-	-	-	-	-	5	8.33
-	-	-	-	-	-	2	3.85	-	-	7	13.46
-	-	-	-	-	-	7	2.66	-	-	27	10.27
-	-	-	-	-	-	3	1.06	-	-	12	4.23
-	-	-	-	-	-	-	-	-	-	7	5.98
-	-	-	-	-	-	2	5.00	-	-	-	-
-	-	-	-	-	-	3	2.11	-	-	17	11.97
-	-	-	-	-	-	2	3.51	-	-	4	7.02
-	-	-	-	-	-	3	7.50	-	-	5	12.50
-	-	-	-	-	-	-	-	-	-	1	5.56
-	-	-	-	-	-	1	2.13	-	-	3	6.38
-	-	-	-	-	-	-	-	-	-	-	-
-	-	-	-	-	-	-	-	-	-	-	-
-	-	-	-	-	-	-	-	-	-	1	4.55
-	-	-	-	-	-	1	0.45	-	-	8	3.59
-	-	-	-	-	-	22	1.51	1	0.07	78	5.36
-	-	-	-	-	-	5	0.97	-	-	24	4.65
-	-	-	-	-	-	4	0.45	-	-	38	4.27
-	-	-	-	-	-	2	1.43	-	-	13	9.29
-	-	-	-	-	-	5	3.85	-	-	4	3.08
-	-	-	-	-	-	-	-	-	-	3	3.95
-	-	-	-	-	-	3	1.29	-	-	14	6.03
-	-	-	-	-	-	14	1.63	-	-	39	4.54
-	-	-	-	-	-	-	-	-	-	1	5.56
-	-	-	-	-	-	4	3.25	1	0.81	7	5.69
-	-	-	-	-	-	3	0.62	-	-	19	3.94
-	-	-	-	-	-	1	1.41	-	-	2	2.82
-	-	-	-	3	1.56	3	1.56	1	0.52	16	8.33

表 2-6 勞工勞動條件檢查違

中華民國

行 業 別	違				反			
	就 業 服 務 法		職 工 福 利 金		第 2.3 條		第 5 條	
	第 5 條		第 33 條		未提撥職工福利金		未組織職工福利委員會	
	就業平等		資遣通報					
項數	百分率 (%)	項數	百分率 (%)	項數	百分率 (%)	項數	百分率 (%)	
總 計	1	0.01	9	0.12	5	0.07	2	0.03
農、林、漁、牧業	-	-	-	-	-	-	-	-
礦業及土石採取業	-	-	-	-	-	-	-	-
製 造 業	-	-	-	-	2	0.11	2	0.11
食品製造業	-	-	-	-	-	-	1	0.50
飲料製造業	-	-	-	-	-	-	-	-
菸草製造業	-	-	-	-	-	-	-	-
紡 織 業	-	-	-	-	-	-	-	-
成衣及服飾品製造業	-	-	-	-	-	-	1	3.33
皮革、毛皮及其製品製造業	-	-	-	-	-	-	-	-
木竹製品製造業	-	-	-	-	-	-	-	-
紙漿、紙及紙製品製造業	-	-	-	-	-	-	-	-
印刷及資料儲存媒體複製業	-	-	-	-	-	-	-	-
石油及煤製品製造業	-	-	-	-	-	-	-	-
化學材料製造業	-	-	-	-	-	-	-	-
化學製品製造業	-	-	-	-	1	1.85	-	-
藥品製造業	-	-	-	-	-	-	-	-
橡膠製品製造業	-	-	-	-	-	-	-	-
塑膠製品製造業	-	-	-	-	-	-	-	-
非金屬礦物製品製造業	-	-	-	-	-	-	-	-
基本金屬製造業	-	-	-	-	-	-	-	-
金屬製品製造業	-	-	-	-	-	-	-	-
電子零組件製造業	-	-	-	-	1	0.35	-	-
電腦、電子產品及光學製品製造業	-	-	-	-	-	-	-	-
電力設備製造業	-	-	-	-	-	-	-	-
機械設備製造業	-	-	-	-	-	-	-	-
汽車及其零件製造業	-	-	-	-	-	-	-	-
其他運輸工具製造業	-	-	-	-	-	-	-	-
家具製造業	-	-	-	-	-	-	-	-
其他製造業	-	-	-	-	-	-	-	-
產業用機械設備維修及安裝業	-	-	-	-	-	-	-	-
電力及燃氣供應業	-	-	-	-	-	-	-	-
用水供應及污染整治業	-	-	-	-	-	-	-	-
營 造 業	-	-	-	-	-	-	-	-
批發及零售業	-	-	4	0.27	-	-	-	-
運輸及倉儲業	1	0.19	-	-	-	-	-	-
住宿及餐飲業	-	-	-	-	-	-	-	-
資訊及通訊傳播業	-	-	3	2.14	-	-	-	-
金融及保險業	-	-	1	0.77	-	-	-	-
不動產業	-	-	-	-	-	-	-	-
專業、科學及技術服務業	-	-	-	-	-	-	-	-
支 援 服 務 業	-	-	-	-	3	0.35	-	-
公共行政及國防；強制性社會安全	-	-	-	-	-	-	-	-
教 育 服 務 業	-	-	-	-	-	-	-	-
醫療保健及社會工作服務業	-	-	-	-	-	-	-	-
藝術、娛樂及休閒服務業	-	-	1	1.41	-	-	-	-
其他服務業	-	-	-	-	-	-	-	-

反法令情形按行業分(續五完)

101年		單位：廠(場)、項					
狀				況			
條 例		勞 工 保 險 條 例				勞 動 檢 查 法	
細則第7條		第6.7.8.9.10.11條		第 14 條		第14.15.26.32條	
福利金未提存 公營銀行		未依法投保		未按實申報 投保薪資			
項數	百分率 (%)	項數	百分率 (%)	項數	百分率 (%)	項數	百分率 (%)
-	-	53	0.73	28	0.38	59	0.81
-	-	-	-	1	6.25	-	-
-	-	-	-	-	-	-	-
-	-	7	0.38	13	0.71	3	0.16
-	-	2	1.01	4	2.01	1	0.50
-	-	-	-	-	-	-	-
-	-	-	-	1	1.04	-	-
-	-	1	3.33	-	-	-	-
-	-	-	-	-	-	-	-
-	-	-	-	1	2.78	-	-
-	-	1	3.45	-	-	-	-
-	-	-	-	-	-	-	-
-	-	-	-	2	3.70	1	1.85
-	-	-	-	-	-	-	-
-	-	-	-	1	8.33	-	-
-	-	1	0.76	1	0.76	-	-
-	-	-	-	-	-	-	-
-	-	1	0.38	-	-	1	0.38
-	-	-	-	-	-	-	-
-	-	-	-	2	1.41	-	-
-	-	1	2.50	-	-	-	-
-	-	-	-	-	-	-	-
-	-	-	-	1	20.00	-	-
-	-	-	-	-	-	-	-
-	-	12	5.38	2	0.90	2	0.90
-	-	12	0.82	2	0.14	12	0.82
-	-	-	-	5	0.97	2	0.39
-	-	6	0.67	-	-	18	2.02
-	-	-	-	-	-	3	2.14
-	-	-	-	-	-	1	0.77
-	-	2	2.63	-	-	2	2.63
-	-	-	-	-	-	3	1.29
-	-	9	1.05	2	0.23	4	0.47
-	-	-	-	-	-	-	-
-	-	-	-	-	-	3	2.44
-	-	1	0.21	2	0.41	-	-
-	-	-	-	-	-	3	4.23
-	-	4	2.08	1	0.52	3	1.56

表 2-7 勞工勞動條件檢查初

中華民國

行 業 別	實 施 檢 查 廠 次	違 反 法 令 項 數	勞					
			總 則 第5.6.7條			勞 動 契 約 第9.13.16.17.19條		
			廠 次	百 分 率 (%)	項 數	廠 次	百 分 率 (%)	項 數
總 計	12,629	5,808	34	0.27	34	66	0.52	68
農、林、漁、牧業	21	16	-	-	-	1	4.76	1
礦業及土石採取業	4	3	-	-	-	-	-	-
製 造 業	3,279	1,625	2	0.06	2	5	0.15	6
食品製造業	259	175	1	0.39	1	-	-	-
飲料製造業	35	12	-	-	-	-	-	-
菸草製造業	1	1	-	-	-	-	-	-
紡 織 業	127	85	1	0.79	1	-	-	-
成衣及服飾品製造業	36	15	-	-	-	-	-	-
皮革、毛皮及其製品製造業	23	12	-	-	-	-	-	-
木竹製品製造業	32	21	-	-	-	-	-	-
紙漿、紙及紙製品製造業	59	34	-	-	-	-	-	-
印刷及資料儲存媒體複製業	35	29	-	-	-	1	2.86	1
石油及煤製品製造業	14	6	-	-	-	-	-	-
化學材料製造業	100	38	-	-	-	-	-	-
化學製品製造業	126	47	-	-	-	-	-	-
藥品製造業	59	22	-	-	-	-	-	-
橡膠製品製造業	42	10	-	-	-	-	-	-
塑膠製品製造業	198	120	-	-	-	-	-	-
非金屬礦物製品製造業	133	51	-	-	-	-	-	-
基本金屬製造業	88	49	-	-	-	-	-	-
金屬製品製造業	490	250	-	-	-	1	0.20	1
電子零組件製造業	576	245	-	-	-	-	-	-
電腦、電子產品及光學製品製造業	201	93	-	-	-	2	1.00	2
電力設備製造業	84	38	-	-	-	-	-	-
機械設備製造業	282	137	-	-	-	1	0.35	2
汽車及其零件製造業	95	50	-	-	-	-	-	-
其他運輸工具製造業	82	37	-	-	-	-	-	-
家具製造業	22	7	-	-	-	-	-	-
其他製造業	72	39	-	-	-	-	-	-
產業用機械設備維修及安裝業	8	2	-	-	-	-	-	-
電力及燃氣供應業	61	14	-	-	-	-	-	-
用水供應及污染整治業	37	13	-	-	-	1	2.70	1
營 造 業	479	179	3	0.63	3	4	0.84	4
批發及零售業	2,326	1,099	8	0.34	8	11	0.47	11
運輸及倉儲業	783	413	-	-	-	5	0.64	5
住宿及餐飲業	1,459	640	9	0.62	9	-	-	-
資訊及通訊傳播業	329	92	-	-	-	1	0.30	1
金融及保險業	267	102	-	-	-	-	-	-
不動產業	154	54	1	0.65	1	-	-	-
專業、科學及技術服務業	375	152	2	0.53	2	1	0.27	2
支 援 服 務 業	1,679	699	4	0.24	4	35	2.08	35
公共行政及國防；強制性社會安全	35	18	-	-	-	-	-	-
教育服務業	237	95	2	0.84	2	1	0.42	1
醫療保健及社會工作服務業	702	390	-	-	-	-	-	-
藝術、娛樂及休閒服務業	128	51	1	0.78	1	-	-	-
其他服務業	274	153	2	0.73	2	1	0.36	1

說明：初查各項不合格百分率=初查不合格廠次÷實施檢查廠次×100。

查不合格情形按行業分

101年 單位：廠(場)、項

動			基			準			法		
工資 第21~28條			工作時間 第30.32.33.34條			休息休假 第35~43條			童工 第44~48條		
廠次	百分率 (%)	項數	廠次	百分率 (%)	項數	廠次	百分率 (%)	項數	廠次	百分率 (%)	項數
1,731	13.71	1,918	1,637	12.96	1,785	1,121	8.88	1,326	4	0.03	6
5	23.81	5	3	14.29	3	4	19.05	4	-	-	-
-	-	-	1	25.00	2	-	-	-	-	-	-
435	13.27	470	530	16.16	560	332	10.13	372	-	-	-
42	16.22	44	60	23.17	62	39	15.06	46	-	-	-
3	8.57	3	8	22.86	8	1	2.86	1	-	-	-
-	-	-	-	-	-	-	-	-	-	-	-
21	16.54	23	21	16.54	21	21	16.54	26	-	-	-
4	11.11	4	3	8.33	4	3	8.33	5	-	-	-
4	17.39	5	2	8.70	3	2	8.70	2	-	-	-
8	25.00	8	3	9.38	3	6	18.75	6	-	-	-
12	20.34	15	11	18.64	11	5	8.47	6	-	-	-
10	28.57	12	7	20.00	9	3	8.57	3	-	-	-
3	21.43	3	1	7.14	1	1	7.14	1	-	-	-
17	17.00	17	10	10.00	11	3	3.00	3	-	-	-
13	10.32	16	10	7.94	12	8	6.35	8	-	-	-
7	11.86	7	10	16.95	10	2	3.39	2	-	-	-
3	7.14	3	5	11.90	5	1	2.38	1	-	-	-
37	18.69	43	32	16.16	35	23	11.62	25	-	-	-
15	11.28	15	17	12.78	18	12	9.02	13	-	-	-
11	12.50	11	15	17.05	16	10	11.36	12	-	-	-
64	13.06	70	81	16.53	85	49	10.00	56	-	-	-
58	10.07	60	110	19.10	114	53	9.20	55	-	-	-
20	9.95	20	45	22.39	49	15	7.46	16	-	-	-
15	17.86	17	12	14.29	13	5	5.95	5	-	-	-
31	10.99	31	37	13.12	37	36	12.77	42	-	-	-
12	12.63	14	15	15.79	15	16	16.84	16	-	-	-
10	12.20	11	7	8.54	8	8	9.76	10	-	-	-
1	4.55	2	2	9.09	2	1	4.55	1	-	-	-
13	18.06	15	6	8.33	8	9	12.50	11	-	-	-
1	12.50	1	-	-	-	-	-	-	-	-	-
6	9.84	6	5	8.20	6	2	3.28	2	-	-	-
3	8.11	3	1	2.70	1	5	13.51	8	-	-	-
43	8.98	47	44	9.19	45	32	6.68	39	-	-	-
367	15.78	418	236	10.15	261	223	9.59	281	2	0.09	2
101	12.90	108	172	21.97	195	62	7.92	69	-	-	-
211	14.46	236	140	9.60	149	143	9.80	181	2	0.14	4
23	6.99	26	33	10.03	36	10	3.04	10	-	-	-
50	18.73	50	33	12.36	41	3	1.12	3	-	-	-
17	11.04	19	18	11.69	20	6	3.90	7	-	-	-
56	14.93	66	37	9.87	40	25	6.67	30	-	-	-
210	12.51	238	194	11.55	216	125	7.44	141	-	-	-
3	8.57	3	4	11.43	5	6	17.14	8	-	-	-
31	13.08	35	17	7.17	18	23	9.70	27	-	-	-
118	16.81	127	111	15.81	125	90	12.82	104	-	-	-
15	11.72	19	12	9.38	14	8	6.25	11	-	-	-
37	13.50	42	46	16.79	48	22	8.03	29	-	-	-

表 2-7 勞工勞動條件檢查初查

中華民國

行 業 別	勞 動 基								
	女 工 第49.50.51條			退 休 第55.56條			職業災害補償 第59條		
	廠 次	百分率 (%)	項 數	廠 次	百分率 (%)	項 數	廠 次	百分率 (%)	項 數
總 計	80	0.63	81	9	0.07	9	41	0.32	53
農、林、漁、牧業	-	-	-	-	-	-	1	4.76	1
礦業及土石採取業	1	25.00	1	-	-	-	-	-	-
製 造 業	3	0.09	3	7	0.21	7	15	0.46	19
食品製造業	-	-	-	-	-	-	1	0.39	1
飲料製造業	-	-	-	-	-	-	-	-	-
菸草製造業	-	-	-	-	-	-	-	-	-
紡 織 業	-	-	-	1	0.79	1	-	-	-
成衣及服飾品製造業	-	-	-	-	-	-	-	-	-
皮革、毛皮及其製品製造業	-	-	-	-	-	-	-	-	-
木竹製品製造業	-	-	-	-	-	-	2	6.25	3
紙漿、紙及紙製品製造業	-	-	-	-	-	-	-	-	-
印刷及資料儲存媒體複製業	-	-	-	-	-	-	1	2.86	1
石油及煤製品製造業	-	-	-	-	-	-	-	-	-
化學材料製造業	1	1.00	1	1	1.00	1	-	-	-
化學製品製造業	-	-	-	1	0.79	1	-	-	-
藥品製造業	-	-	-	-	-	-	-	-	-
橡膠製品製造業	-	-	-	-	-	-	-	-	-
塑膠製品製造業	-	-	-	3	1.52	3	3	1.52	3
非金屬礦物製品製造業	-	-	-	-	-	-	-	-	-
基本金屬製造業	-	-	-	-	-	-	1	1.14	1
金屬製品製造業	1	0.20	1	-	-	-	2	0.41	3
電子零組件製造業	-	-	-	-	-	-	-	-	-
電腦、電子產品及光學製品製造業	-	-	-	-	-	-	-	-	-
電力設備製造業	1	1.19	1	-	-	-	-	-	-
機械設備製造業	-	-	-	1	0.35	1	3	1.06	5
汽車及其零件製造業	-	-	-	-	-	-	-	-	-
其他運輸工具製造業	-	-	-	-	-	-	-	-	-
家具製造業	-	-	-	-	-	-	1	4.55	1
其他製造業	-	-	-	-	-	-	1	1.39	1
產業用機械設備維修及安裝業	-	-	-	-	-	-	-	-	-
電力及燃氣供應業	-	-	-	-	-	-	-	-	-
用水供應及污染整治業	-	-	-	-	-	-	-	-	-
營 造 業	1	0.21	1	-	-	-	12	2.51	17
批發及零售業	25	1.07	26	1	0.04	1	4	0.17	5
運輸及倉儲業	2	0.26	2	-	-	-	4	0.51	4
住宿及餐飲業	19	1.30	19	-	-	-	3	0.21	4
資訊及通訊傳播業	3	0.91	3	-	-	-	-	-	-
金融及保險業	1	0.37	1	-	-	-	-	-	-
不動產業	1	0.65	1	1	0.65	1	-	-	-
專業、科學及技術服務業	1	0.27	1	-	-	-	-	-	-
支 援 服 務 業	3	0.18	3	-	-	-	2	0.12	3
公共行政及國防；強制性社會安全	1	2.86	1	-	-	-	-	-	-
教育服務業	2	0.84	2	-	-	-	-	-	-
醫療保健及社會工作服務業	13	1.85	13	-	-	-	-	-	-
藝術、娛樂及休閒服務業	2	1.56	2	-	-	-	-	-	-
其他服務業	2	0.73	2	-	-	-	-	-	-

不合格情形按行業分(續一)

101年											
準 法									單位：廠(場)、項		
技術生 第64~68條			工作規則 第70條			其 他 第74.83條			就業服務法 第5.33條		
廠次	百分率 (%)	項數	廠次	百分率 (%)	項數	廠次	百分率 (%)	項數	廠次	百分率 (%)	項數
10	0.08	12	89	0.70	89	312	2.47	312	5	0.04	5
-	-	-	-	-	-	1	4.76	1	-	-	-
-	-	-	-	-	-	-	-	-	-	-	-
1	0.03	1	33	1.01	33	129	3.93	129	-	-	-
-	-	-	4	1.54	4	10	3.86	10	-	-	-
-	-	-	-	-	-	-	-	-	-	-	-
-	-	-	-	-	-	1	100.00	1	-	-	-
-	-	-	3	2.36	3	9	7.09	9	-	-	-
-	-	-	-	-	-	1	2.78	1	-	-	-
-	-	-	1	4.35	1	1	4.35	1	-	-	-
-	-	-	-	-	-	1	3.13	1	-	-	-
-	-	-	-	-	-	2	3.39	2	-	-	-
-	-	-	-	-	-	2	5.71	2	-	-	-
-	-	-	-	-	-	1	7.14	1	-	-	-
-	-	-	-	-	-	5	5.00	5	-	-	-
-	-	-	1	0.79	1	6	4.76	6	-	-	-
-	-	-	-	-	-	3	5.08	3	-	-	-
-	-	-	-	-	-	-	-	-	-	-	-
-	-	-	1	0.51	1	8	4.04	8	-	-	-
-	-	-	-	-	-	5	3.76	5	-	-	-
-	-	-	2	2.27	2	7	7.95	7	-	-	-
-	-	-	7	1.43	7	25	5.10	25	-	-	-
-	-	-	3	0.52	3	12	2.08	12	-	-	-
-	-	-	-	-	-	6	2.99	6	-	-	-
-	-	-	2	2.38	2	-	-	-	-	-	-
-	-	-	3	1.06	3	14	4.96	14	-	-	-
-	-	-	2	2.11	2	3	3.16	3	-	-	-
1	1.22	1	3	3.66	3	3	3.66	3	-	-	-
-	-	-	-	-	-	1	4.55	1	-	-	-
-	-	-	1	1.39	1	3	4.17	3	-	-	-
-	-	-	-	-	-	-	-	-	-	-	-
-	-	-	-	-	-	-	-	-	-	-	-
-	-	-	1	0.21	1	7	1.46	7	-	-	-
1	0.04	1	16	0.69	16	50	2.15	50	-	-	-
-	-	-	5	0.64	5	18	2.30	18	1	0.13	1
2	0.14	2	3	0.21	3	22	1.51	22	-	-	-
-	-	-	2	0.61	2	10	3.04	10	2	0.61	2
-	-	-	4	1.50	4	2	0.75	2	1	0.37	1
-	-	-	-	-	-	1	0.65	1	-	-	-
-	-	-	2	0.53	2	8	2.13	8	-	-	-
-	-	-	13	0.77	13	30	1.79	30	-	-	-
-	-	-	-	-	-	1	2.86	1	-	-	-
-	-	-	4	1.69	4	5	2.11	5	-	-	-
-	-	-	3	0.43	3	15	2.14	15	-	-	-
-	-	-	1	0.78	1	1	0.78	1	1	0.78	1
6	2.19	8	2	0.73	2	12	4.38	12	-	-	-

表 2-7 勞工勞動條件檢查初查不合格情形按行業分(續二完)

行 業 別	中華民國101年								
	職工福利金條例			勞工保險條例			勞動檢查法		
	第2.3.5.細7條			第6.7.8.9.10.11.14條			第14.15.26.32條		
	廠次	百分率 (%)	項數	廠次	百分率 (%)	項數	廠次	百分率 (%)	項數
總 計	5	0.04	5	76	0.60	79	26	0.21	26
農、林、漁、牧業	-	-	-	1	4.76	1	-	-	-
礦業及土石採取業	-	-	-	-	-	-	-	-	-
製 造 業	2	0.06	2	19	0.58	19	2	0.06	2
食品製造業	-	-	-	6	2.32	6	1	0.39	1
飲料製造業	-	-	-	-	-	-	-	-	-
菸草製造業	-	-	-	-	-	-	-	-	-
紡 織 業	-	-	-	1	0.79	1	-	-	-
成衣及服飾品製造業	-	-	-	1	2.78	1	-	-	-
皮革、毛皮及其製品製造業	-	-	-	-	-	-	-	-	-
木竹製品製造業	-	-	-	-	-	-	-	-	-
紙漿、紙及紙製品製造業	-	-	-	-	-	-	-	-	-
印刷及資料儲存媒體複製業	-	-	-	1	2.86	1	-	-	-
石油及煤製品製造業	-	-	-	-	-	-	-	-	-
化學材料製造業	-	-	-	-	-	-	-	-	-
化學製品製造業	1	0.79	1	2	1.59	2	-	-	-
藥品製造業	-	-	-	-	-	-	-	-	-
橡膠製品製造業	-	-	-	1	2.38	1	-	-	-
塑膠製品製造業	-	-	-	2	1.01	2	-	-	-
非金屬礦物製品製造業	-	-	-	-	-	-	-	-	-
基本金屬製造業	-	-	-	-	-	-	-	-	-
金屬製品製造業	-	-	-	1	0.20	1	1	0.20	1
電子零組件製造業	1	0.17	1	-	-	-	-	-	-
電腦、電子產品及光學製品製造業	-	-	-	-	-	-	-	-	-
電力設備製造業	-	-	-	-	-	-	-	-	-
機械設備製造業	-	-	-	2	0.71	2	-	-	-
汽車及其零件製造業	-	-	-	-	-	-	-	-	-
其他運輸工具製造業	-	-	-	1	1.22	1	-	-	-
家具製造業	-	-	-	-	-	-	-	-	-
其他製造業	-	-	-	-	-	-	-	-	-
產業用機械設備維修及安裝業	-	-	-	1	12.50	1	-	-	-
電力及燃氣供應業	-	-	-	-	-	-	-	-	-
用水供應及污染整治業	-	-	-	-	-	-	-	-	-
營 造 業	-	-	-	13	2.71	14	1	0.21	1
批發及零售業	-	-	-	12	0.52	13	6	0.26	6
運輸及倉儲業	-	-	-	5	0.64	5	1	0.13	1
住宿及餐飲業	-	-	-	6	0.41	6	5	0.34	5
資訊及通訊傳播業	-	-	-	-	-	-	2	0.61	2
金融及保險業	-	-	-	-	-	-	-	-	-
不動產業	-	-	-	2	1.30	2	2	1.30	2
專業、科學及技術服務業	-	-	-	-	-	-	1	0.27	1
支 援 服 務 業	3	0.18	3	11	0.66	11	2	0.12	2
公共行政及國防；強制性社會安全	-	-	-	-	-	-	-	-	-
教育服務業	-	-	-	-	-	-	1	0.42	1
醫療保健及社會工作服務業	-	-	-	3	0.43	3	-	-	-
藝術、娛樂及休閒服務業	-	-	-	-	-	-	1	0.78	1
其他服務業	-	-	-	4	1.46	5	2	0.73	2

表 2-8 勞工勞動條件檢查複查不合格情形按行業分

		中華民國101年		單位：廠（場）、項					
行 業 別	實 施 檢 查 廠 次	違 反 法 令 項 數	勞 動 基 準 法						
			總 則 第5.6.7條			勞 動 契 約 第9.13.16.17.19條			
			廠 次	百 分 率 (%)	項 數	廠 次	百 分 率 (%)	項 數	
總 計	3,289	1,497	8	0.24	8	35	1.06	36	
農、林、漁、牧業	-	-	-	-	-	-	-	-	
礦業及土石採取業	1	2	-	-	-	-	-	-	
製 造 業	456	214	-	-	-	1	0.22	1	
食品製造業	47	24	-	-	-	-	-	-	
飲料製造業	1	3	-	-	-	-	-	-	
菸草製造業	-	-	-	-	-	-	-	-	
紡 織 業	15	11	-	-	-	-	-	-	
成衣及服飾品製造業	15	15	-	-	-	-	-	-	
皮革、毛皮及其製品製造業	3	2	-	-	-	-	-	-	
木竹製品製造業	-	-	-	-	-	-	-	-	
紙漿、紙及紙製品製造業	2	2	-	-	-	-	-	-	
印刷及資料儲存媒體複製業	2	-	-	-	-	-	-	-	
石油及煤製品製造業	4	2	-	-	-	-	-	-	
化學材料製造業	21	8	-	-	-	-	-	-	
化學製品製造業	25	7	-	-	-	-	-	-	
藥品製造業	2	-	-	-	-	-	-	-	
橡膠製品製造業	12	2	-	-	-	-	-	-	
塑膠製品製造業	20	11	-	-	-	-	-	-	
非金屬礦物製品製造業	16	9	-	-	-	-	-	-	
基本金屬製造業	20	3	-	-	-	1	5.00	1	
金屬製品製造業	30	13	-	-	-	-	-	-	
電子零組件製造業	91	39	-	-	-	-	-	-	
電腦、電子產品及光學製品製造業	61	24	-	-	-	-	-	-	
電力設備製造業	11	2	-	-	-	-	-	-	
機械設備製造業	12	5	-	-	-	-	-	-	
汽車及其零件製造業	7	7	-	-	-	-	-	-	
其他運輸工具製造業	10	3	-	-	-	-	-	-	
家具製造業	15	11	-	-	-	-	-	-	
其他製造業	12	8	-	-	-	-	-	-	
產業用機械設備維修及安裝業	2	3	-	-	-	-	-	-	
電力及燃氣供應業	12	2	-	-	-	-	-	-	
用水供應及污染整治業	17	9	-	-	-	-	-	-	
營 造 業	91	44	-	-	-	3	3.30	3	
批發及零售業	718	357	4	0.56	4	8	1.11	9	
運輸及倉儲業	209	103	-	-	-	-	-	-	
住宿及餐飲業	454	249	4	0.88	4	2	0.44	2	
資訊及通訊傳播業	154	48	-	-	-	1	0.65	1	
金融及保險業	153	28	-	-	-	1	0.65	1	
不動產業	65	22	-	-	-	-	-	-	
專業、科學及技術服務業	150	80	-	-	-	4	2.67	4	
支 援 服 務 業	452	160	-	-	-	12	2.65	12	
公共行政及國防；強制性社會安全	3	-	-	-	-	-	-	-	
教育服務業	65	28	-	-	-	-	-	-	
醫療保健及社會工作服務業	189	92	-	-	-	2	1.06	2	
藝術、娛樂及休閒服務業	36	20	-	-	-	-	-	-	
其他服務業	64	39	-	-	-	1	1.56	1	

說明：複查各項不合格百分率=複查不合格廠次÷實施檢查廠次×100。

表 2-8 勞工勞動條件檢查複

中華民國

行 業 別	勞 動								
	工 資 第21~28條			工作時間 第30.32.33.34條			休息休假 第35~43條		
	廠次	百分率 (%)	項數	廠次	百分率 (%)	項數	廠次	百分率 (%)	項數
總 計	400	12.16	460	399	12.13	446	275	8.36	339
農、林、漁、牧業	-	-	-	-	-	-	-	-	-
礦業及土石採取業	-	-	-	1	100.00	1	1	100.00	1
製 造 業	52	11.40	56	78	17.11	84	39	8.55	46
食品製造業	5	10.64	5	9	19.15	10	5	10.64	6
飲料製造業	1	100.00	1	1	100.00	1	1	100.00	1
菸草製造業	-	-	-	-	-	-	-	-	-
紡 織 業	2	13.33	3	2	13.33	2	4	26.67	5
成衣及服飾品製造業	3	20.00	5	2	13.33	2	4	26.67	5
皮革、毛皮及其製品製造業	1	33.33	1	-	-	-	1	33.33	1
木竹製品製造業	-	-	-	-	-	-	-	-	-
紙漿、紙及紙製品製造業	-	-	-	-	-	-	-	-	-
印刷及資料儲存媒體複製業	-	-	-	-	-	-	-	-	-
石油及煤製品製造業	1	25.00	1	-	-	-	-	-	-
化學材料製造業	3	14.29	3	2	9.52	2	1	4.76	1
化學製品製造業	2	8.00	2	1	4.00	1	1	4.00	1
藥品製造業	-	-	-	-	-	-	-	-	-
橡膠製品製造業	-	-	-	2	16.67	2	-	-	-
塑膠製品製造業	3	15.00	3	5	25.00	5	2	10.00	2
非金屬礦物製品製造業	3	18.75	4	4	25.00	4	1	6.25	1
基本金屬製造業	1	5.00	1	1	5.00	1	-	-	-
金屬製品製造業	4	13.33	4	4	13.33	4	3	10.00	3
電子零組件製造業	9	9.89	9	23	25.27	23	7	7.69	7
電腦、電子產品及光學製品製造業	6	9.84	6	12	19.67	14	2	3.28	2
電力設備製造業	1	9.09	1	-	-	-	1	9.09	1
機械設備製造業	1	8.33	1	-	-	-	1	8.33	1
汽車及其零件製造業	1	14.29	1	4	57.14	5	-	-	-
其他運輸工具製造業	-	-	-	1	10.00	1	-	-	-
家具製造業	4	26.67	4	2	13.33	2	3	20.00	4
其他製造業	1	8.33	1	3	25.00	5	1	8.33	2
產業用機械設備維修及安裝業	-	-	-	-	-	-	1	50.00	3
電力及燃氣供應業	1	8.33	1	1	8.33	1	-	-	-
用水供應及污染整治業	3	17.65	5	-	-	-	2	11.76	3
營 造 業	13	14.29	15	8	8.79	10	9	9.89	14
批發及零售業	102	14.21	113	82	11.42	89	69	9.61	88
運輸及倉儲業	25	11.96	27	34	16.27	39	23	11.00	26
住宿及餐飲業	53	11.67	65	60	13.22	65	48	10.57	62
資訊及通訊傳播業	18	11.69	21	11	7.14	13	6	3.90	8
金融及保險業	13	8.50	14	8	5.23	8	1	0.65	1
不動產業	6	9.23	7	6	9.23	7	5	7.69	5
專業、科學及技術服務業	22	14.67	28	24	16.00	26	7	4.67	10
支援服務業	40	8.85	49	39	8.63	44	36	7.96	42
公共行政及國防；強制性社會安全	-	-	-	-	-	-	-	-	-
教育服務業	8	12.31	11	5	7.69	5	7	10.77	7
醫療保健及社會工作服務業	26	13.76	27	28	14.81	38	16	8.47	17
藝術、娛樂及休閒服務業	8	22.22	10	2	5.56	2	3	8.33	4
其他服務業	10	15.63	11	12	18.75	14	3	4.69	5

查不合格情形按行業分(續一)

101年

單位：廠(場)、項

基 準 法											
童 工 第44~48條			女 工 第49.50.51條			退 休 第55.56條			職業災害補償 第59條		
廠次	百分率 (%)	項數	廠次	百分率 (%)	項數	廠次	百分率 (%)	項數	廠次	百分率 (%)	項數
4	0.12	9	22	0.67	22	3	0.09	3	7	0.21	9
-	-	-	-	-	-	-	-	-	-	-	-
-	-	-	1	0.22	1	-	-	-	2	0.44	2
-	-	-	-	-	-	-	-	-	-	-	-
-	-	-	-	-	-	-	-	-	-	-	-
-	-	-	-	-	-	-	-	-	-	-	-
-	-	-	-	-	-	-	-	-	-	-	-
-	-	-	-	-	-	-	-	-	1	50.00	1
-	-	-	-	-	-	-	-	-	-	-	-
-	-	-	-	-	-	-	-	-	-	-	-
-	-	-	-	-	-	-	-	-	-	-	-
-	-	-	-	-	-	-	-	-	-	-	-
-	-	-	1	1.64	1	-	-	-	-	-	-
-	-	-	-	-	-	-	-	-	-	-	-
-	-	-	-	-	-	-	-	-	1	6.67	1
-	-	-	-	-	-	-	-	-	-	-	-
-	-	-	-	-	-	-	-	-	-	-	-
-	-	-	4	0.56	4	1	0.14	1	2	0.28	2
-	-	-	1	0.48	1	1	0.48	1	1	0.48	2
4	0.88	9	7	1.54	7	-	-	-	2	0.44	3
-	-	-	-	-	-	-	-	-	-	-	-
-	-	-	-	-	-	1	1.54	1	-	-	-
-	-	-	2	1.33	2	-	-	-	-	-	-
-	-	-	1	0.22	1	-	-	-	-	-	-
-	-	-	-	-	-	-	-	-	-	-	-
-	-	-	4	2.12	4	-	-	-	-	-	-
-	-	-	1	2.78	1	-	-	-	-	-	-
-	-	-	1	1.56	1	-	-	-	-	-	-

表 2-8 勞工勞動條件檢查複查

中華民國

行 業 別	勞 動 基 準 法								
	技 術 生 第64~68條			工 作 規 則 第70條			其 他 第74.83條		
	廠 次	百 分 率 (%)	項 數	廠 次	百 分 率 (%)	項 數	廠 次	百 分 率 (%)	項 數
總 計	4	0.12	4	11	0.33	11	108	3.28	108
農、林、漁、牧業	-	-	-	-	-	-	-	-	-
礦業及土石採取業	-	-	-	-	-	-	-	-	-
製 造 業	-	-	-	-	-	-	20	4.39	20
食品製造業	-	-	-	-	-	-	2	4.26	2
飲料製造業	-	-	-	-	-	-	-	-	-
菸草製造業	-	-	-	-	-	-	-	-	-
紡 織 業	-	-	-	-	-	-	1	6.67	1
成衣及服飾品製造業	-	-	-	-	-	-	2	13.33	2
皮革、毛皮及其製品製造業	-	-	-	-	-	-	-	-	-
木竹製品製造業	-	-	-	-	-	-	-	-	-
紙漿、紙及紙製品製造業	-	-	-	-	-	-	-	-	-
印刷及資料儲存媒體複製業	-	-	-	-	-	-	-	-	-
石油及煤製品製造業	-	-	-	-	-	-	1	25.00	1
化學材料製造業	-	-	-	-	-	-	2	9.52	2
化學製品製造業	-	-	-	-	-	-	2	8.00	2
藥品製造業	-	-	-	-	-	-	-	-	-
橡膠製品製造業	-	-	-	-	-	-	-	-	-
塑膠製品製造業	-	-	-	-	-	-	1	5.00	1
非金屬礦物製品製造業	-	-	-	-	-	-	-	-	-
基本金屬製造業	-	-	-	-	-	-	-	-	-
金屬製品製造業	-	-	-	-	-	-	2	6.67	2
電子零組件製造業	-	-	-	-	-	-	-	-	-
電腦、電子產品及光學製品製造業	-	-	-	-	-	-	1	1.64	1
電力設備製造業	-	-	-	-	-	-	-	-	-
機械設備製造業	-	-	-	-	-	-	3	25.00	3
汽車及其零件製造業	-	-	-	-	-	-	1	14.29	1
其他運輸工具製造業	-	-	-	-	-	-	2	20.00	2
家具製造業	-	-	-	-	-	-	-	-	-
其他製造業	-	-	-	-	-	-	-	-	-
產業用機械設備維修及安裝業	-	-	-	-	-	-	-	-	-
電力及燃氣供應業	-	-	-	-	-	-	-	-	-
用水供應及污染整治業	-	-	-	-	-	-	1	5.88	1
營 造 業	-	-	-	-	-	-	1	1.10	1
批發及零售業	1	0.14	1	6	0.84	6	29	4.04	29
運輸及倉儲業	-	-	-	-	-	-	6	2.87	6
住宿及餐飲業	2	0.44	2	1	0.22	1	16	3.52	16
資訊及通訊傳播業	-	-	-	-	-	-	3	1.95	3
金融及保險業	-	-	-	1	0.65	1	2	1.31	2
不動產業	-	-	-	-	-	-	2	3.08	2
專業、科學及技術服務業	1	0.67	1	1	0.67	1	6	4.00	6
支 援 服 務 業	-	-	-	1	0.22	1	9	1.99	9
公共行政及國防；強制性社會安全	-	-	-	-	-	-	-	-	-
教育服務業	-	-	-	-	-	-	3	4.62	3
醫療保健及社會工作服務業	-	-	-	-	-	-	4	2.12	4
藝術、娛樂及休閒服務業	-	-	-	-	-	-	1	2.78	1
其他服務業	-	-	-	1	1.56	1	5	7.81	5

不合格情形按行業分(續二完)

單位：廠(場)、項

就業服務法 第5.33條			職工福利金條例 第2.3.5細7條			勞工保險條例 第6.7.8.9.10.11.14條			勞動檢查法 第14.15.26.32條		
廠次	百分率 (%)	項數	廠次	百分率 (%)	項數	廠次	百分率 (%)	項數	廠次	百分率 (%)	項數
5	0.15	5	2	0.06	2	2	0.06	2	33	1.00	33
-	-	-	-	-	-	-	-	-	-	-	-
-	-	-	2	0.44	2	1	0.22	1	1	0.22	1
-	-	-	1	2.13	1	-	-	-	-	-	-
-	-	-	-	-	-	-	-	-	-	-	-
-	-	-	1	6.67	1	-	-	-	-	-	-
-	-	-	-	-	-	-	-	-	-	-	-
-	-	-	-	-	-	1	50.00	1	-	-	-
-	-	-	-	-	-	-	-	-	-	-	-
-	-	-	-	-	-	-	-	-	1	4.00	1
-	-	-	-	-	-	-	-	-	-	-	-
-	-	-	-	-	-	-	-	-	-	-	-
-	-	-	-	-	-	-	-	-	-	-	-
-	-	-	-	-	-	-	-	-	-	-	-
-	-	-	-	-	-	-	-	-	-	-	-
-	-	-	-	-	-	-	-	-	-	-	-
-	-	-	-	-	-	-	-	-	-	-	-
-	-	-	-	-	-	-	-	-	-	-	-
-	-	-	-	-	-	-	-	-	-	-	-
-	-	-	-	-	-	-	-	-	-	-	-
-	-	-	-	-	-	-	-	-	1	1.10	1
4	0.56	4	-	-	-	1	0.14	1	6	0.84	6
-	-	-	-	-	-	-	-	-	1	0.48	1
-	-	-	-	-	-	-	-	-	13	2.86	13
1	0.65	1	-	-	-	-	-	-	1	0.65	1
-	-	-	-	-	-	-	-	-	1	0.65	1
-	-	-	-	-	-	-	-	-	-	-	-
-	-	-	-	-	-	-	-	-	2	1.33	2
-	-	-	-	-	-	-	-	-	2	0.44	2
-	-	-	-	-	-	-	-	-	-	-	-
-	-	-	-	-	-	-	-	-	2	3.08	2
-	-	-	-	-	-	-	-	-	-	-	-
-	-	-	-	-	-	-	-	-	2	5.56	2
-	-	-	-	-	-	-	-	-	1	1.56	1

表 2-9 勞工勞動條件檢

中華民國

區 域 別	實施 檢查 廠次	違反 法令 項數	勞					
			總 則 第5.6.7條			勞 動 契 約 第9.13.16.17.19條		
			廠次	百分率 (%)	項數	廠次	百分率 (%)	項數
總 計	15,918	7,305	42	0.26	42	101	0.63	104
台 閩 地 區	6,736	4,433	17	0.25	17	24	0.36	24
北 區	2,401	2,090	11	0.46	11	12	0.50	12
新 北 市	905	728	6	0.66	6	8	0.88	8
宜 蘭 縣	105	126	-	-	-	-	-	-
桃 園 縣	843	664	3	0.36	3	2	0.24	2
新 竹 縣	224	176	1	0.45	1	-	-	-
花 蓮 縣	70	129	-	-	-	1	1.43	1
基 隆 市	135	161	1	0.74	1	-	-	-
新 竹 市	117	105	-	-	-	1	0.85	1
連 江 縣	2	1	-	-	-	-	-	-
中 區	2,162	1,150	1	0.05	1	8	0.37	8
苗 栗 縣	220	132	-	-	-	1	0.45	1
彰 化 縣	516	281	1	0.19	1	-	-	-
南 投 縣	138	77	-	-	-	1	0.72	1
雲 林 縣	238	136	-	-	-	1	0.42	1
台 中 市	1,050	524	-	-	-	5	0.48	5
南 區	2,173	1,193	5	0.23	5	4	0.18	4
嘉 義 縣	201	99	-	-	-	-	-	-
屏 東 縣	169	92	-	-	-	-	-	-
澎 湖 縣	13	13	-	-	-	-	-	-
台 東 縣	45	27	-	-	-	1	2.22	1
台 南 市	830	450	4	0.48	4	-	-	-
嘉 義 市	182	125	-	-	-	1	0.55	1
金 門 縣	10	15	-	-	-	-	-	-
高 雄 市	723	372	1	0.14	1	2	0.28	2
臺 北 市 政 府 勞 檢 處	6,643	1,769	16	0.24	16	36	0.54	38
高 雄 市 政 府 勞 檢 處	1,968	898	9	0.46	9	39	1.98	40
加 工 出 口 區	310	84	-	-	-	2	0.65	2
科 學 工 業 園 區	140	53	-	-	-	-	-	-
中 部 科 學 工 業 園 區	73	32	-	-	-	-	-	-
南 部 科 學 工 業 園 區	48	36	-	-	-	-	-	-

說明：檢查各項不合格百分率=檢查不合格廠次÷實施檢查廠次×100。

查違反法令情形按區域分

101年

單位：廠(場)、項

動			基			準			法		
工資 第21~28條			工作時間 第30.32.33.34條			休息休假 第35~43條			童工 第44~48條		
廠次	百分率 (%)	項數	廠次	百分率 (%)	項數	廠次	百分率 (%)	項數	廠次	百分率 (%)	項數
2,131	13.39	2,378	2,036	12.79	2,231	1,396	8.77	1,665	8	0.05	15
1,302	19.33	1,429	1,257	18.66	1,380	879	13.05	1,041	2	0.03	2
578	24.07	646	627	26.11	731	374	15.58	464	-	-	-
201	22.21	221	214	23.65	254	131	14.48	160	-	-	-
36	34.29	38	30	28.57	33	24	22.86	37	-	-	-
186	22.06	205	217	25.74	250	115	13.64	135	-	-	-
48	21.43	55	58	25.89	66	27	12.05	32	-	-	-
31	44.29	38	31	44.29	40	23	32.86	37	-	-	-
48	35.56	58	47	34.81	56	30	22.22	35	-	-	-
28	23.93	31	30	25.64	32	23	19.66	27	-	-	-
-	-	-	-	-	-	1	50.00	1	-	-	-
333	15.40	365	294	13.60	308	236	10.92	268	1	0.05	1
34	15.45	38	35	15.91	37	26	11.82	31	-	-	-
84	16.28	89	68	13.18	74	58	11.24	67	-	-	-
26	18.84	30	16	11.59	16	17	12.32	19	-	-	-
45	18.91	49	36	15.13	38	27	11.34	30	-	-	-
144	13.71	159	139	13.24	143	108	10.29	121	1	0.10	1
391	17.99	418	336	15.46	341	269	12.38	309	1	0.05	1
36	17.91	39	21	10.45	21	24	11.94	28	-	-	-
27	15.98	31	31	18.34	31	19	11.24	23	-	-	-
5	38.46	5	3	23.08	3	3	23.08	5	-	-	-
6	13.33	8	10	22.22	10	5	11.11	6	-	-	-
158	19.04	169	127	15.30	129	96	11.57	110	-	-	-
39	21.43	40	33	18.13	34	32	17.58	39	-	-	-
3	30.00	3	4	40.00	4	4	40.00	6	-	-	-
117	16.18	123	107	14.80	109	86	11.89	92	1	0.14	1
474	7.14	554	467	7.03	519	289	4.35	362	5	0.08	12
320	16.26	358	220	11.18	237	173	8.79	204	1	0.05	1
16	5.16	18	33	10.65	35	25	8.06	28	-	-	-
8	5.71	8	27	19.29	27	14	10.00	14	-	-	-
1	1.37	1	14	19.18	14	9	12.33	9	-	-	-
10	20.83	10	18	37.50	19	7	14.58	7	-	-	-

表 2-9 勞工勞動條件檢查違

中華民國

區 域 別	勞 動								
	女 工 第49.50.51條			退 休 第55.56條			職業災害補償 第59條		
	廠次	百分率 (%)	項數	廠次	百分率 (%)	項數	廠次	百分率 (%)	項數
總 計	102	0.64	103	12	0.08	12	48	0.30	62
台 閩 地 區	74	1.10	75	7	0.10	7	37	0.55	48
北 區	59	2.46	60	-	-	-	8	0.33	12
新 北 市	21	2.32	21	-	-	-	3	0.33	4
宜 蘭 縣	7	6.67	7	-	-	-	-	-	-
桃 園 縣	13	1.54	13	-	-	-	2	0.24	2
新 竹 縣	4	1.79	4	-	-	-	-	-	-
花 蓮 縣	4	5.71	5	-	-	-	1	1.43	3
基 隆 市	9	6.67	9	-	-	-	-	-	-
新 竹 市	1	0.85	1	-	-	-	2	1.71	3
連 江 縣	-	-	-	-	-	-	-	-	-
中 區	3	0.14	3	1	0.05	1	20	0.93	24
苗 栗 縣	-	-	-	-	-	-	-	-	-
彰 化 縣	-	-	-	-	-	-	5	0.97	5
南 投 縣	-	-	-	-	-	-	3	2.17	4
雲 林 縣	1	0.42	1	-	-	-	1	0.42	1
台 中 市	2	0.19	2	1	0.10	1	11	1.05	14
南 區	12	0.55	12	6	0.28	6	9	0.41	12
嘉 義 縣	1	0.50	1	3	1.49	3	1	0.50	1
屏 東 縣	2	1.18	2	-	-	-	1	0.59	1
澎 湖 縣	-	-	-	-	-	-	-	-	-
台 東 縣	1	2.22	1	-	-	-	1	2.22	1
台 南 市	4	0.48	4	-	-	-	2	0.24	2
嘉 義 市	1	0.55	1	1	0.55	1	1	0.55	2
金 門 縣	-	-	-	-	-	-	-	-	-
高 雄 市	3	0.41	3	2	0.28	2	3	0.41	5
臺 北 市 政 府 勞 檢 處	23	0.35	23	4	0.06	4	6	0.09	9
高 雄 市 政 府 勞 檢 處	5	0.25	5	1	0.05	1	5	0.25	5
加 工 出 口 區	-	-	-	-	-	-	-	-	-
科 學 工 業 園 區	-	-	-	-	-	-	-	-	-
中 部 科 學 工 業 園 區	-	-	-	-	-	-	-	-	-
南 部 科 學 工 業 園 區	-	-	-	-	-	-	-	-	-

反法令情形按區域分(續一)

101年

單位：廠(場)、項

基			準			法			就業服務法		
技術生 第64~68條			工作規則 第70條			其 他 第74.83條			第5.33條		
廠次	百分率 (%)	項數	廠次	百分率 (%)	項數	廠次	百分率 (%)	項數	廠次	百分率 (%)	項數
14	0.09	16	100	0.63	100	420	2.64	420	10	0.06	10
3	0.04	4	66	0.98	66	276	4.10	276	1	0.01	1
2	0.08	2	32	1.33	32	109	4.54	109	1	0.04	1
-	-	-	9	0.99	9	41	4.53	41	1	0.11	1
-	-	-	1	0.95	1	8	7.62	8	-	-	-
1	0.12	1	16	1.90	16	35	4.15	35	-	-	-
-	-	-	3	1.34	3	13	5.80	13	-	-	-
1	1.43	1	1	1.43	1	3	4.29	3	-	-	-
-	-	-	-	-	-	2	1.48	2	-	-	-
-	-	-	2	1.71	2	7	5.98	7	-	-	-
-	-	-	-	-	-	-	-	-	-	-	-
1	0.05	2	19	0.88	19	142	6.57	142	-	-	-
-	-	-	1	0.45	1	23	10.45	23	-	-	-
-	-	-	6	1.16	6	37	7.17	37	-	-	-
-	-	-	-	-	-	6	4.35	6	-	-	-
-	-	-	2	0.84	2	12	5.04	12	-	-	-
1	0.10	2	10	0.95	10	64	6.10	64	-	-	-
-	-	-	15	0.69	15	25	1.15	25	-	-	-
-	-	-	3	1.49	3	1	0.50	1	-	-	-
-	-	-	-	-	-	-	-	-	-	-	-
-	-	-	-	-	-	-	-	-	-	-	-
-	-	-	8	0.96	8	14	1.69	14	-	-	-
-	-	-	1	0.55	1	-	-	-	-	-	-
-	-	-	-	-	-	-	-	-	-	-	-
-	-	-	3	0.41	3	10	1.38	10	-	-	-
4	0.06	4	18	0.27	18	141	2.12	141	9	0.14	9
7	0.36	8	14	0.71	14	3	0.15	3	-	-	-
-	-	-	-	-	-	-	-	-	-	-	-
-	-	-	1	0.71	1	-	-	-	-	-	-
-	-	-	1	1.37	1	-	-	-	-	-	-
-	-	-	-	-	-	-	-	-	-	-	-

表 2-9 勞工勞動條件檢查違反法令情形按區域分(續二完)

		中華民國101年						單位：廠(場)、項		
區 域 別		職工福利金條例			勞工保險條例			勞動檢查法		
		第2.3.5.細7條			第6.7.8.9.10.11.14條			第14.15.26.32條		
		廠次	百分率 (%)	項數	廠次	百分率 (%)	項數	廠次	百分率 (%)	項數
總	計	7	0.04	7	78	0.49	81	59	0.37	59
台 閩 地 區		1	0.01	1	56	0.83	57	5	0.07	5
北 區		1	0.04	1	6	0.25	7	2	0.08	2
新 北 市		-	-	-	3	0.33	3	-	-	-
宜 蘭 縣		-	-	-	1	0.95	2	-	-	-
桃 園 縣		1	0.12	1	-	-	-	1	0.12	1
新 竹 縣		-	-	-	1	0.45	1	1	0.45	1
花 蓮 縣		-	-	-	-	-	-	-	-	-
基 隆 市		-	-	-	-	-	-	-	-	-
新 竹 市		-	-	-	1	0.85	1	-	-	-
連 江 縣		-	-	-	-	-	-	-	-	-
中 區		-	-	-	6	0.28	6	2	0.09	2
苗 栗 縣		-	-	-	-	-	-	1	0.45	1
彰 化 縣		-	-	-	1	0.19	1	1	0.19	1
南 投 縣		-	-	-	1	0.72	1	-	-	-
雲 林 縣		-	-	-	2	0.84	2	-	-	-
台 中 市		-	-	-	2	0.19	2	-	-	-
南 區		-	-	-	44	2.02	44	1	0.05	1
嘉 義 縣		-	-	-	2	1.00	2	-	-	-
屏 東 縣		-	-	-	4	2.37	4	-	-	-
澎 湖 縣		-	-	-	-	-	-	-	-	-
台 東 縣		-	-	-	-	-	-	-	-	-
台 南 市		-	-	-	10	1.20	10	-	-	-
嘉 義 市		-	-	-	6	3.30	6	-	-	-
金 門 縣		-	-	-	2	20.00	2	-	-	-
高 雄 市		-	-	-	20	2.77	20	1	0.14	1
臺 北 市 政 府 勞 檢 處		2	0.03	2	4	0.06	6	52	0.78	52
高 雄 市 政 府 勞 檢 處		-	-	-	11	0.56	11	2	0.10	2
加 工 出 口 區		-	-	-	1	0.32	1	-	-	-
科 學 工 業 園 區		2	1.43	2	1	0.71	1	-	-	-
中 部 科 學 工 業 園 區		2	2.74	2	5	6.85	5	-	-	-
南 部 科 學 工 業 園 區		-	-	-	-	-	-	-	-	-

表 2-10 勞工勞動條件檢查初查不合格情形按區域分

		中華民國101年				單位：廠（場）、項			
區 域 別	實 施 檢 查 廠 次	違 反 法 令 項 數	勞						
			總 則 第5.6.7條			勞 動 契 約 第9.13.16.17.19條			
			廠 次	百 分 率 (%)	項 數	廠 次	百 分 率 (%)	項 數	
總 計	12,629	5,808	34	0.27	34	66	0.52	68	
台 閩 地 區	6,250	4,167	17	0.27	17	23	0.37	23	
北 區	2,131	1,921	11	0.52	11	11	0.52	11	
新 北 市	788	653	6	0.76	6	8	1.02	8	
新 宜 蘭 縣	101	117	-	-	-	-	-	-	
桃 園 縣	728	605	3	0.41	3	2	0.27	2	
新 竹 縣	198	158	1	0.51	1	-	-	-	
花 蓮 縣	70	129	-	-	-	1	1.43	1	
基 隆 市	130	157	1	0.77	1	-	-	-	
新 竹 市	114	101	-	-	-	-	-	-	
連 江 縣	2	1	-	-	-	-	-	-	
中 區	2,065	1,107	1	0.05	1	8	0.39	8	
苗 栗 縣	202	122	-	-	-	1	0.50	1	
彰 化 縣	505	277	1	0.20	1	-	-	-	
南 投 縣	130	70	-	-	-	1	0.77	1	
雲 林 縣	226	132	-	-	-	1	0.44	1	
台 中 市	1,002	506	-	-	-	5	0.50	5	
南 區	2,054	1,139	5	0.24	5	4	0.19	4	
嘉 義 縣	193	97	-	-	-	-	-	-	
屏 東 縣	164	89	-	-	-	-	-	-	
澎 湖 縣	13	13	-	-	-	-	-	-	
台 東 縣	44	27	-	-	-	1	2.27	1	
台 南 市	779	427	4	0.51	4	-	-	-	
嘉 義 市	170	116	-	-	-	1	0.59	1	
金 門 縣	8	15	-	-	-	-	-	-	
高 雄 市	683	355	1	0.15	1	2	0.29	2	
臺 北 市 政 府 勞 檢 處	3,998	648	8	0.20	8	10	0.25	11	
高 雄 市 政 府 勞 檢 處	1,820	793	9	0.49	9	31	1.70	32	
加 工 出 口 區	307	82	-	-	-	2	0.65	2	
科 學 工 業 園 區	134	52	-	-	-	-	-	-	
中 部 科 學 工 業 園 區	72	30	-	-	-	-	-	-	
南 部 科 學 工 業 園 區	48	36	-	-	-	-	-	-	

說明：初查各項不合格百分率=初查不合格廠次÷實施檢查廠次×100。

表 2-10 勞工勞動條件檢查初查

中華民國

區域別	勞 動								
	工 資 第21~28條			工作時間 第30.32.33.34條			休息休假 第35~43條		
	廠次	百分率 (%)	項數	廠次	百分率 (%)	項數	廠次	百分率 (%)	項數
總 計	1,731	13.71	1,918	1,637	12.96	1,785	1,121	8.88	1,326
台 閩 地 區	1,235	19.76	1,359	1,159	18.54	1,272	826	13.22	983
北 區	533	25.01	600	564	26.47	658	340	15.95	425
新 北 市	182	23.10	202	189	23.98	226	114	14.47	140
新 宜 蘭 縣	35	34.65	37	27	26.73	30	21	20.79	33
桃 園 縣	167	22.94	186	190	26.10	219	108	14.84	127
新 竹 縣	43	21.72	49	52	26.26	57	24	12.12	29
花 蓮 縣	31	44.29	38	31	44.29	40	23	32.86	37
基 隆 市	47	36.15	57	46	35.38	55	28	21.54	33
新 竹 市	28	24.56	31	29	25.44	31	21	18.42	25
連 江 縣	-	-	-	-	-	-	1	50.00	1
中 區	324	15.69	356	282	13.66	296	230	11.14	262
苗 栗 縣	31	15.35	35	31	15.35	33	26	12.87	31
彰 化 縣	84	16.63	89	67	13.27	73	58	11.49	67
南 投 縣	24	18.46	28	15	11.54	15	14	10.77	16
雲 林 縣	43	19.03	47	35	15.49	37	26	11.50	29
台 中 市	142	14.17	157	134	13.37	138	106	10.58	119
南 區	378	18.40	403	313	15.24	318	256	12.46	296
嘉 義 縣	36	18.65	39	20	10.36	20	24	12.44	28
屏 東 縣	26	15.85	29	30	18.29	30	19	11.59	23
澎 湖 縣	5	38.46	5	3	23.08	3	3	23.08	5
台 東 縣	6	13.64	8	10	22.73	10	5	11.36	6
台 南 市	152	19.51	163	117	15.02	119	90	11.55	104
嘉 義 市	36	21.18	37	29	17.06	30	31	18.24	38
金 門 縣	3	37.50	3	4	50.00	4	4	50.00	6
高 雄 市	114	16.69	119	100	14.64	102	80	11.71	86
臺 北 市 政 府 勞 檢 處	184	4.60	210	188	4.70	203	91	2.28	111
高 雄 市 政 府 勞 檢 處	277	15.22	312	201	11.04	218	151	8.30	176
加 工 出 口 區	16	5.21	18	32	10.42	34	24	7.82	27
科 學 工 業 園 區	8	5.97	8	26	19.40	26	14	10.45	14
中 部 科 學 工 業 園 區	1	1.39	1	13	18.06	13	8	11.11	8
南 部 科 學 工 業 園 區	10	20.83	10	18	37.50	19	7	14.58	7

不合格情形按區域分(續一)

101年

單位：廠(場)、項

基			準			法					
童 工 第44~48條			女 工 第49.50.51條			退 休 第55.56條			職業災害補償 第59條		
廠次	百分率 (%)	項數	廠次	百分率 (%)	項數	廠次	百分率 (%)	項數	廠次	百分率 (%)	項數
4	0.03	6	80	0.63	81	9	0.07	9	41	0.32	53
2	0.03	2	69	1.10	70	7	0.11	7	35	0.56	46
-	-	-	55	2.58	56	-	-	-	7	0.33	11
-	-	-	17	2.16	17	-	-	-	3	0.38	4
-	-	-	7	6.93	7	-	-	-	-	-	-
-	-	-	13	1.79	13	-	-	-	1	0.14	1
-	-	-	4	2.02	4	-	-	-	-	-	-
-	-	-	4	5.71	5	-	-	-	1	1.43	3
-	-	-	9	6.92	9	-	-	-	-	-	-
-	-	-	1	0.88	1	-	-	-	2	1.75	3
-	-	-	-	-	-	-	-	-	-	-	-
1	0.05	1	3	0.15	3	1	0.05	1	20	0.97	24
-	-	-	-	-	-	-	-	-	-	-	-
-	-	-	-	-	-	-	-	-	5	0.99	5
-	-	-	-	-	-	-	-	-	3	2.31	4
-	-	-	1	0.44	1	-	-	-	1	0.44	1
1	0.10	1	2	0.20	2	1	0.10	1	11	1.10	14
1	0.05	1	11	0.54	11	6	0.29	6	8	0.39	11
-	-	-	1	0.52	1	3	1.55	3	-	-	-
-	-	-	2	1.22	2	-	-	-	1	0.61	1
-	-	-	-	-	-	-	-	-	-	-	-
-	-	-	1	2.27	1	-	-	-	1	2.27	1
-	-	-	4	0.51	4	-	-	-	2	0.26	2
-	-	-	-	-	-	1	0.59	1	1	0.59	2
-	-	-	-	-	-	-	-	-	-	-	-
1	0.15	1	3	0.44	3	2	0.29	2	3	0.44	5
2	0.05	4	7	0.18	7	1	0.03	1	1	0.03	2
-	-	-	4	0.22	4	1	0.05	1	5	0.27	5
-	-	-	-	-	-	-	-	-	-	-	-
-	-	-	-	-	-	-	-	-	-	-	-
-	-	-	-	-	-	-	-	-	-	-	-
-	-	-	-	-	-	-	-	-	-	-	-

表 2-10 勞工勞動條件檢查初查

中華民國

區域別	勞 動 基 準 法								
	技 術 生 第64~68條			工 作 規 則 第70條			其 他 第74.83條		
	廠 次	百 分 率 (%)	項 數	廠 次	百 分 率 (%)	項 數	廠 次	百 分 率 (%)	項 數
總 計	10	0.08	12	89	0.70	89	312	2.47	312
台 閩 地 區	3	0.05	4	64	1.02	64	257	4.11	257
北 區	2	0.09	2	31	1.45	31	105	4.93	105
新 北 市	-	-	-	8	1.02	8	38	4.82	38
新 宜 蘭 縣	-	-	-	1	0.99	1	7	6.93	7
桃 園 縣	1	0.14	1	16	2.20	16	35	4.81	35
新 竹 縣	-	-	-	3	1.52	3	13	6.57	13
花 蓮 縣	1	1.43	1	1	1.43	1	3	4.29	3
基 隆 市	-	-	-	-	-	-	2	1.54	2
新 竹 市	-	-	-	2	1.75	2	7	6.14	7
連 江 縣	-	-	-	-	-	-	-	-	-
中 區	1	0.05	2	19	0.92	19	127	6.15	127
苗 栗 縣	-	-	-	1	0.50	1	20	9.90	20
彰 化 縣	-	-	-	6	1.19	6	34	6.73	34
南 投 縣	-	-	-	-	-	-	5	3.85	5
雲 林 縣	-	-	-	2	0.88	2	12	5.31	12
台 中 市	1	0.10	2	10	1.00	10	56	5.59	56
南 區	-	-	-	14	0.68	14	25	1.22	25
嘉 義 縣	-	-	-	3	1.55	3	1	0.52	1
屏 東 縣	-	-	-	-	-	-	-	-	-
澎 湖 縣	-	-	-	-	-	-	-	-	-
台 東 縣	-	-	-	-	-	-	-	-	-
台 南 市	-	-	-	7	0.90	7	14	1.80	14
嘉 義 市	-	-	-	1	0.59	1	-	-	-
金 門 縣	-	-	-	-	-	-	-	-	-
高 雄 市	-	-	-	3	0.44	3	10	1.46	10
臺 北 市 政 府 勞 檢 處	-	-	-	9	0.23	9	53	1.33	53
高 雄 市 政 府 勞 檢 處	7	0.38	8	14	0.77	14	2	0.11	2
加 工 出 口 區	-	-	-	-	-	-	-	-	-
科 學 工 業 園 區	-	-	-	1	0.75	1	-	-	-
中 部 科 學 工 業 園 區	-	-	-	1	1.39	1	-	-	-
南 部 科 學 工 業 園 區	-	-	-	-	-	-	-	-	-

不合格情形按區域分(續二完)

101年

單位：廠(場)、項

就業服務法 第5.33條			職工福利金條例 第2.3.5.細7條			勞工保險條例 第6.7.8.9.10.11.14條			勞動檢查法 第14.15.26.32條		
廠次	百分率 (%)	項數	廠次	百分率 (%)	項數	廠次	百分率 (%)	項數	廠次	百分率 (%)	項數
5	0.04	5	5	0.04	5	76	0.60	79	26	0.21	26
1	0.02	1	1	0.02	1	55	0.88	56	5	0.08	5
1	0.05	1	1	0.05	1	6	0.28	7	2	0.09	2
1	0.13	1	-	-	-	3	0.38	3	-	-	-
-	-	-	-	-	-	1	0.99	2	-	-	-
-	-	-	1	0.14	1	-	-	-	1	0.14	1
-	-	-	-	-	-	1	0.51	1	1	0.51	1
-	-	-	-	-	-	-	-	-	-	-	-
-	-	-	-	-	-	-	-	-	-	-	-
-	-	-	-	-	-	1	0.88	1	-	-	-
-	-	-	-	-	-	-	-	-	-	-	-
-	-	-	-	-	-	5	0.24	5	2	0.10	2
-	-	-	-	-	-	-	-	-	1	0.50	1
-	-	-	-	-	-	1	0.20	1	1	0.20	1
-	-	-	-	-	-	1	0.77	1	-	-	-
-	-	-	-	-	-	2	0.88	2	-	-	-
-	-	-	-	-	-	1	0.10	1	-	-	-
-	-	-	-	-	-	44	2.14	44	1	0.05	1
-	-	-	-	-	-	2	1.04	2	-	-	-
-	-	-	-	-	-	4	2.44	4	-	-	-
-	-	-	-	-	-	-	-	-	-	-	-
-	-	-	-	-	-	-	-	-	-	-	-
-	-	-	-	-	-	10	1.28	10	-	-	-
-	-	-	-	-	-	6	3.53	6	-	-	-
-	-	-	-	-	-	2	25.00	2	-	-	-
-	-	-	-	-	-	20	2.93	20	1	0.15	1
4	0.10	4	-	-	-	3	0.08	5	20	0.50	20
-	-	-	-	-	-	11	0.60	11	1	0.05	1
-	-	-	-	-	-	1	0.33	1	-	-	-
-	-	-	2	1.49	2	1	0.75	1	-	-	-
-	-	-	2	2.78	2	5	6.94	5	-	-	-
-	-	-	-	-	-	-	-	-	-	-	-

表 2-11 勞工勞動條件檢查複

中華民國

區 域 別	實 施 檢 查 廠 次	違 反 法 令 項 數	勞					
			總 則 第5.6.7條			勞 動 契 約 第9.13.16.17.19條		
			廠 次	百 分 率 (%)	項 數	廠 次	百 分 率 (%)	項 數
總 計	3,289	1,497	8	0.24	8	35	1.06	36
台 閩 地 區	486	266	-	-	-	1	0.21	1
北 區	270	169	-	-	-	1	0.37	1
新 北 市	117	75	-	-	-	-	-	-
宜 蘭 縣	4	9	-	-	-	-	-	-
桃 園 縣	115	59	-	-	-	-	-	-
新 竹 縣	26	18	-	-	-	-	-	-
花 蓮 縣	-	-	-	-	-	-	-	-
基 隆 市	5	4	-	-	-	-	-	-
新 竹 市	3	4	-	-	-	1	33.33	1
連 江 縣	-	-	-	-	-	-	-	-
中 區	97	43	-	-	-	-	-	-
苗 栗 縣	18	10	-	-	-	-	-	-
彰 化 縣	11	4	-	-	-	-	-	-
南 投 縣	8	7	-	-	-	-	-	-
雲 林 縣	12	4	-	-	-	-	-	-
台 中 市	48	18	-	-	-	-	-	-
南 區	119	54	-	-	-	-	-	-
嘉 義 縣	8	2	-	-	-	-	-	-
屏 東 縣	5	3	-	-	-	-	-	-
澎 湖 縣	-	-	-	-	-	-	-	-
台 東 縣	1	-	-	-	-	-	-	-
台 南 市	51	23	-	-	-	-	-	-
嘉 義 市	12	9	-	-	-	-	-	-
金 門 縣	2	-	-	-	-	-	-	-
高 雄 市	40	17	-	-	-	-	-	-
臺 北 市 政 府 勞 檢 處	2,645	1,121	8	0.30	8	26	0.98	27
高 雄 市 政 府 勞 檢 處	148	105	-	-	-	8	5.41	8
加 工 出 口 區	3	2	-	-	-	-	-	-
科 學 工 業 園 區	6	1	-	-	-	-	-	-
中 部 科 學 工 業 園 區	1	2	-	-	-	-	-	-
南 部 科 學 工 業 園 區	-	-	-	-	-	-	-	-

說明：複查各項不合格百分率=複查不合格廠次÷實施檢查廠次×100。

查不合格情形按區域分

101年 單位：廠(場)、項

動			基			準			法		
工資 第21~28條			工作時間 第30.32.33.34條			休息休假 第35~43條			童工 第44~48條		
廠次	百分率 (%)	項數	廠次	百分率 (%)	項數	廠次	百分率 (%)	項數	廠次	百分率 (%)	項數
400	12.16	460	399	12.13	446	275	8.36	339	4	0.12	9
67	13.79	70	98	20.16	108	53	10.91	58	-	-	-
45	16.67	46	63	23.33	73	34	12.59	39	-	-	-
19	16.24	19	25	21.37	28	17	14.53	20	-	-	-
1	25.00	1	3	75.00	3	3	75.00	4	-	-	-
19	16.52	19	27	23.48	31	7	6.09	8	-	-	-
5	19.23	6	6	23.08	9	3	11.54	3	-	-	-
-	-	-	-	-	-	-	-	-	-	-	-
1	20.00	1	1	20.00	1	2	40.00	2	-	-	-
-	-	-	1	33.33	1	2	66.67	2	-	-	-
-	-	-	-	-	-	-	-	-	-	-	-
9	9.28	9	12	12.37	12	6	6.19	6	-	-	-
3	16.67	3	4	22.22	4	-	-	-	-	-	-
-	-	-	1	9.09	1	-	-	-	-	-	-
2	25.00	2	1	12.50	1	3	37.50	3	-	-	-
2	16.67	2	1	8.33	1	1	8.33	1	-	-	-
2	4.17	2	5	10.42	5	2	4.17	2	-	-	-
13	10.92	15	23	19.33	23	13	10.92	13	-	-	-
-	-	-	1	12.50	1	-	-	-	-	-	-
1	20.00	2	1	20.00	1	-	-	-	-	-	-
-	-	-	-	-	-	-	-	-	-	-	-
-	-	-	-	-	-	-	-	-	-	-	-
6	11.76	6	10	19.61	10	6	11.76	6	-	-	-
3	25.00	3	4	33.33	4	1	8.33	1	-	-	-
-	-	-	-	-	-	-	-	-	-	-	-
3	7.50	4	7	17.50	7	6	15.00	6	-	-	-
290	10.96	344	279	10.55	316	198	7.49	251	3	0.11	8
43	29.05	46	19	12.84	19	22	14.86	28	1	0.68	1
-	-	-	1	33.33	1	1	33.33	1	-	-	-
-	-	-	1	16.67	1	-	-	-	-	-	-
-	-	-	1	100.00	1	1	100.00	1	-	-	-
-	-	-	-	-	-	-	-	-	-	-	-

表 2-11 勞工勞動條件檢查複查

中華民國

區 域 別	勞 動								
	女 工 第49.50.51條			退 休 第55.56條			職業災害補償 第59條		
	廠次	百分率 (%)	項數	廠次	百分率 (%)	項數	廠次	百分率 (%)	項數
總 計	22	0.67	22	3	0.09	3	7	0.21	9
台 閩 地 區	5	1.03	5	-	-	-	2	0.41	2
北 區	4	1.48	4	-	-	-	1	0.37	1
新 北 市	4	3.42	4	-	-	-	-	-	-
宜 蘭 縣	-	-	-	-	-	-	-	-	-
桃 園 縣	-	-	-	-	-	-	1	0.87	1
新 竹 縣	-	-	-	-	-	-	-	-	-
花 蓮 縣	-	-	-	-	-	-	-	-	-
基 隆 市	-	-	-	-	-	-	-	-	-
新 竹 市	-	-	-	-	-	-	-	-	-
連 江 縣	-	-	-	-	-	-	-	-	-
中 區	-	-	-	-	-	-	-	-	-
苗 栗 縣	-	-	-	-	-	-	-	-	-
彰 化 縣	-	-	-	-	-	-	-	-	-
南 投 縣	-	-	-	-	-	-	-	-	-
雲 林 縣	-	-	-	-	-	-	-	-	-
台 中 市	-	-	-	-	-	-	-	-	-
南 區	1	0.84	1	-	-	-	1	0.84	1
嘉 義 縣	-	-	-	-	-	-	1	12.50	1
屏 東 縣	-	-	-	-	-	-	-	-	-
澎 湖 縣	-	-	-	-	-	-	-	-	-
台 東 縣	-	-	-	-	-	-	-	-	-
台 南 市	-	-	-	-	-	-	-	-	-
嘉 義 市	1	8.33	1	-	-	-	-	-	-
金 門 縣	-	-	-	-	-	-	-	-	-
高 雄 市	-	-	-	-	-	-	-	-	-
臺 北 市 政 府 勞 檢 處	16	0.60	16	3	0.11	3	5	0.19	7
高 雄 市 政 府 勞 檢 處	1	0.68	1	-	-	-	-	-	-
加 工 出 口 區	-	-	-	-	-	-	-	-	-
科 學 工 業 園 區	-	-	-	-	-	-	-	-	-
中 部 科 學 工 業 園 區	-	-	-	-	-	-	-	-	-
南 部 科 學 工 業 園 區	-	-	-	-	-	-	-	-	-

不合格情形按區域分(續一)

101年

單位：廠(場)、項

基 準 法									就 業 服 務 法		
技 術 生 第64~68條			工 作 規 則 第70條			其 他 第74.83條			第5.33條		
廠 次	百 分 率 (%)	項 數	廠 次	百 分 率 (%)	項 數	廠 次	百 分 率 (%)	項 數	廠 次	百 分 率 (%)	項 數
4	0.12	4	11	0.33	11	108	3.28	108	5	0.15	5
-	-	-	2	0.41	2	19	3.91	19	-	-	-
-	-	-	1	0.37	1	4	1.48	4	-	-	-
-	-	-	1	0.85	1	3	2.56	3	-	-	-
-	-	-	-	-	-	1	25.00	1	-	-	-
-	-	-	-	-	-	-	-	-	-	-	-
-	-	-	-	-	-	-	-	-	-	-	-
-	-	-	-	-	-	-	-	-	-	-	-
-	-	-	-	-	-	-	-	-	-	-	-
-	-	-	-	-	-	15	15.46	15	-	-	-
-	-	-	-	-	-	3	16.67	3	-	-	-
-	-	-	-	-	-	3	27.27	3	-	-	-
-	-	-	-	-	-	1	12.50	1	-	-	-
-	-	-	-	-	-	-	-	-	-	-	-
-	-	-	-	-	-	8	16.67	8	-	-	-
-	-	-	1	0.84	1	-	-	-	-	-	-
-	-	-	-	-	-	-	-	-	-	-	-
-	-	-	-	-	-	-	-	-	-	-	-
-	-	-	-	-	-	-	-	-	-	-	-
-	-	-	1	1.96	1	-	-	-	-	-	-
-	-	-	-	-	-	-	-	-	-	-	-
-	-	-	-	-	-	-	-	-	-	-	-
4	0.15	4	9	0.34	9	88	3.33	88	5	0.19	5
-	-	-	-	-	-	1	0.68	1	-	-	-
-	-	-	-	-	-	-	-	-	-	-	-
-	-	-	-	-	-	-	-	-	-	-	-
-	-	-	-	-	-	-	-	-	-	-	-
-	-	-	-	-	-	-	-	-	-	-	-

表 2-11 勞工勞動條件檢查複查不合格情形按區域分(續二完)

		中華民國101年						單位：廠(場)、項		
區 域 別		職工福利金條例			勞工保險條例			勞動檢查法		
		第2.3.5.細7條			第6.7.8.9.10.11.14條			第14.15.26.32條		
		廠次	百分率 (%)	項數	廠次	百分率 (%)	項數	廠次	百分率 (%)	項數
總	計	2	0.06	2	2	0.06	2	33	1.00	33
台 閩 地 區		-	-	-	1	0.21	1	-	-	-
北 區		-	-	-	-	-	-	-	-	-
新 北 市		-	-	-	-	-	-	-	-	-
宜 蘭 縣		-	-	-	-	-	-	-	-	-
桃 園 縣		-	-	-	-	-	-	-	-	-
新 竹 縣		-	-	-	-	-	-	-	-	-
花 蓮 縣		-	-	-	-	-	-	-	-	-
基 隆 市		-	-	-	-	-	-	-	-	-
新 竹 市		-	-	-	-	-	-	-	-	-
連 江 縣		-	-	-	-	-	-	-	-	-
中 區		-	-	-	1	1.03	1	-	-	-
苗 栗 縣		-	-	-	-	-	-	-	-	-
彰 化 縣		-	-	-	-	-	-	-	-	-
南 投 縣		-	-	-	-	-	-	-	-	-
雲 林 縣		-	-	-	-	-	-	-	-	-
台 中 市		-	-	-	1	2.08	1	-	-	-
南 區		-	-	-	-	-	-	-	-	-
嘉 義 縣		-	-	-	-	-	-	-	-	-
屏 東 縣		-	-	-	-	-	-	-	-	-
澎 湖 縣		-	-	-	-	-	-	-	-	-
台 東 縣		-	-	-	-	-	-	-	-	-
台 南 市		-	-	-	-	-	-	-	-	-
嘉 義 市		-	-	-	-	-	-	-	-	-
金 門 縣		-	-	-	-	-	-	-	-	-
高 雄 市		-	-	-	-	-	-	-	-	-
臺 北 市 政 府 勞 檢 處		2	0.08	2	1	0.04	1	32	1.21	32
高 雄 市 政 府 勞 檢 處		-	-	-	-	-	-	1	0.68	1
加 工 出 口 區		-	-	-	-	-	-	-	-	-
科 學 工 業 園 區		-	-	-	-	-	-	-	-	-
中 部 科 學 工 業 園 區		-	-	-	-	-	-	-	-	-
南 部 科 學 工 業 園 區		-	-	-	-	-	-	-	-	-

表 2-12 勞工勞動條件檢查申訴案檢查不合格情形按行業分

		中華民國101年		單位：廠(場)、項					
行 業 別	實 施 檢 查	違 反 法 令 項 數	勞						
			總 則 第5.6.7條			勞 動 契 約 第9.13.16.17.19條			
			廠 次	百 分 率 (%)	項 數	廠 次	百 分 率 (%)	項 數	
總 計	5,395	4,266	30	0.56	34	47	0.87	51	
農、林、漁、牧業	7	11	-	-	-	1	14.29	1	
礦業及土石採取業	-	-	-	-	-	-	-	-	
製 造 業	1,252	854	-	-	-	2	0.16	3	
食品製造業	120	121	-	-	-	-	-	-	
飲料製造業	16	12	-	-	-	-	-	-	
菸草製造業	1	1	-	-	-	-	-	-	
紡 織 業	39	41	-	-	-	-	-	-	
成衣及服飾品製造業	15	22	-	-	-	-	-	-	
皮革、毛皮及其製品製造業	5	2	-	-	-	-	-	-	
木竹製品製造業	14	16	-	-	-	-	-	-	
紙漿、紙及紙製品製造業	22	16	-	-	-	-	-	-	
印刷及資料儲存媒體複製業	14	14	-	-	-	-	-	-	
石油及煤製品製造業	3	-	-	-	-	-	-	-	
化學材料製造業	34	15	-	-	-	-	-	-	
化學製品製造業	38	16	-	-	-	-	-	-	
藥品製造業	21	11	-	-	-	-	-	-	
橡膠製品製造業	11	5	-	-	-	-	-	-	
塑膠製品製造業	86	63	-	-	-	-	-	-	
非金屬礦物製品製造業	51	30	-	-	-	-	-	-	
基本金屬製造業	23	20	-	-	-	-	-	-	
金屬製品製造業	177	106	-	-	-	1	0.56	1	
電子零組件製造業	219	124	-	-	-	-	-	-	
電腦、電子產品及光學製品製造業	97	61	-	-	-	-	-	-	
電力設備製造業	29	13	-	-	-	-	-	-	
機械設備製造業	99	64	-	-	-	1	1.01	2	
汽車及其零件製造業	44	28	-	-	-	-	-	-	
其他運輸工具製造業	31	14	-	-	-	-	-	-	
家具製造業	14	14	-	-	-	-	-	-	
其他製造業	26	25	-	-	-	-	-	-	
產業用機械設備維修及安裝業	3	-	-	-	-	-	-	-	
電力及燃氣供應業	6	3	-	-	-	-	-	-	
用水供應及污染整治業	22	15	-	-	-	1	4.55	1	
營 造 業	157	133	1	0.64	1	4	2.55	6	
批發及零售業	1,165	949	10	0.86	11	14	1.20	14	
運輸及倉儲業	373	306	-	-	-	1	0.27	1	
住宿及餐飲業	638	650	11	1.72	12	1	0.16	1	
資訊及通訊傳播業	161	99	-	-	-	2	1.24	2	
金融及保險業	172	96	-	-	-	1	0.58	1	
不動產業	83	65	1	1.20	1	-	-	-	
專業、科學及技術服務業	211	177	2	0.95	4	4	1.90	5	
支 援 服 務 業	519	413	2	0.39	2	11	2.12	11	
公共行政及國防；強制性社會安全	20	14	-	-	-	-	-	-	
教育服務業	108	70	1	0.93	1	1	0.93	1	
醫療保健及社會工作服務業	290	212	-	-	-	2	0.69	2	
藝術、娛樂及休閒服務業	66	62	1	1.52	1	-	-	-	
其他服務業	145	137	1	0.69	1	2	1.38	2	

說明：1.本表所列實施檢查廠次包括初、複查廠次。

2.申訴案檢查各項不合格百分率=檢查不合格廠次÷實施檢查廠次×100。

表 2-12 勞工勞動條件檢查申訴案

中華民國

行 業 別	勞 動								
	工 資 第21~28條			工作時間 第30.32.33.34條			休息休假 第35~43條		
	廠次	百分率 (%)	項數	廠次	百分率 (%)	項數	廠次	百分率 (%)	項數
總 計	1,276	23.65	1,504	1,124	20.83	1,280	750	13.90	935
農、林、漁、牧業	4	57.14	4	2	28.57	2	3	42.86	3
礦業及土石採取業	-	-	-	-	-	-	-	-	-
製 造 業	221	17.65	247	274	21.88	299	170	13.58	200
食品製造業	27	22.50	32	37	30.83	44	20	16.67	29
飲料製造業	4	25.00	4	6	37.50	6	2	12.50	2
菸草製造業	-	-	-	-	-	-	-	-	-
紡 織 業	7	17.95	12	8	20.51	8	9	23.08	16
成衣及服飾品製造業	6	40.00	8	4	26.67	4	6	40.00	8
皮革、毛皮及其製品製造業	1	20.00	1	-	-	-	1	20.00	1
木竹製品製造業	7	50.00	7	1	7.14	1	5	35.71	5
紙漿、紙及紙製品製造業	7	31.82	9	5	22.73	5	2	9.09	2
印刷及資料儲存媒體複製業	5	35.71	6	3	21.43	3	2	14.29	2
石油及煤製品製造業	-	-	-	-	-	-	-	-	-
化學材料製造業	5	14.71	5	5	14.71	6	1	2.94	1
化學製品製造業	5	13.16	5	2	5.26	2	5	13.16	5
藥品製造業	3	14.29	3	6	28.57	6	1	4.76	1
橡膠製品製造業	2	18.18	2	2	18.18	2	1	9.09	1
塑膠製品製造業	19	22.09	21	17	19.77	19	13	15.12	15
非金屬礦物製品製造業	11	21.57	11	12	23.53	12	5	9.80	5
基本金屬製造業	3	13.04	3	7	30.43	8	4	17.39	6
金屬製品製造業	24	13.56	27	31	17.51	34	25	14.12	27
電子零組件製造業	27	12.33	27	62	28.31	64	22	10.05	23
電腦、電子產品及光學製品製造業	14	14.43	14	29	29.90	33	9	9.28	9
電力設備製造業	4	13.79	5	3	10.34	4	2	6.90	2
機械設備製造業	15	15.15	15	15	15.15	15	18	18.18	19
汽車及其零件製造業	11	25.00	13	8	18.18	8	5	11.36	5
其他運輸工具製造業	3	9.68	3	3	9.68	4	3	9.68	3
家具製造業	3	21.43	5	2	14.29	2	3	21.43	6
其他製造業	8	30.77	9	6	23.08	9	6	23.08	7
產業用機械設備維修及安裝業	-	-	-	-	-	-	-	-	-
電力及燃氣供應業	2	33.33	2	1	16.67	1	-	-	-
用水供應及污染整治業	4	18.18	6	1	4.55	1	4	18.18	7
營 造 業	39	24.84	48	26	16.56	28	22	14.01	29
批發及零售業	315	27.04	366	213	18.28	237	171	14.68	218
運輸及倉儲業	78	20.91	87	112	30.03	133	50	13.40	61
住宿及餐飲業	185	29.00	224	136	21.32	162	119	18.65	165
資訊及通訊傳播業	30	18.63	36	30	18.63	35	10	6.21	12
金融及保險業	45	26.16	46	31	18.02	39	3	1.74	3
不動產業	18	21.69	24	19	22.89	21	9	10.84	11
專業、科學及技術服務業	60	28.44	79	41	19.43	45	20	9.48	26
支 援 服 務 業	126	24.28	154	110	21.19	124	82	15.80	95
公共行政及國防；強制性社會安全	2	10.00	2	3	15.00	4	4	20.00	6
教育服務業	24	22.22	30	10	9.26	11	16	14.81	19
醫療保健及社會工作服務業	68	23.45	80	61	21.03	75	40	13.79	44
藝術、娛樂及休閒服務業	21	31.82	27	12	18.18	14	9	13.64	13
其他服務業	34	23.45	42	42	28.97	49	18	12.41	23

檢查不合格情形按行業分(續一)

101年

單位：廠(場)、項

基			準			法					
童 工 第44~48條			女 工 第49.50.51條			退 休 第55.56條			職業災害補償 第59條		
廠次	百分率 (%)	項數	廠次	百分率 (%)	項數	廠次	百分率 (%)	項數	廠次	百分率 (%)	項數
6	0.11	15	51	0.95	54	4	0.07	4	20	0.37	27
-	-	-	-	-	-	-	-	-	-	-	-
-	-	-	3	0.24	3	1	0.08	1	6	0.48	7
-	-	-	-	-	-	-	-	-	-	-	-
-	-	-	-	-	-	-	-	-	-	-	-
-	-	-	-	-	-	-	-	-	-	-	-
-	-	-	-	-	-	-	-	-	1	7.14	2
-	-	-	-	-	-	-	-	-	1	7.14	1
-	-	-	1	2.94	1	-	-	-	-	-	-
-	-	-	-	-	-	-	-	-	-	-	-
-	-	-	-	-	-	1	1.16	1	2	2.33	2
-	-	-	-	-	-	-	-	-	-	-	-
-	-	-	1	0.56	1	-	-	-	-	-	-
-	-	-	1	1.03	1	-	-	-	-	-	-
-	-	-	-	-	-	-	-	-	1	1.01	1
-	-	-	-	-	-	-	-	-	-	-	-
-	-	-	-	-	-	-	-	-	1	7.14	1
-	-	-	-	-	-	-	-	-	-	-	-
-	-	-	-	-	-	-	-	-	-	-	-
-	-	-	1	0.64	1	-	-	-	4	2.55	6
1	0.09	1	14	1.20	15	2	0.17	2	3	0.26	4
-	-	-	2	0.54	2	-	-	-	3	0.80	4
5	0.78	14	15	2.35	17	-	-	-	3	0.47	4
-	-	-	1	0.62	1	-	-	-	-	-	-
-	-	-	1	0.58	1	-	-	-	-	-	-
-	-	-	1	1.20	1	1	1.20	1	-	-	-
-	-	-	2	0.95	2	-	-	-	-	-	-
-	-	-	1	0.19	1	-	-	-	1	0.19	2
-	-	-	1	5.00	1	-	-	-	-	-	-
-	-	-	-	-	-	-	-	-	-	-	-
-	-	-	4	1.38	4	-	-	-	-	-	-
-	-	-	3	4.55	3	-	-	-	-	-	-
-	-	-	2	1.38	2	-	-	-	-	-	-

表 2-12 勞工勞動條件檢查申訴案

中華民國

行 業 別	勞 動 基 準 法								
	技 術 生 第64~68條			工 作 規 則 第70條			其 他 第74.83條		
	廠 次	百 分 率 (%)	項 數	廠 次	百 分 率 (%)	項 數	廠 次	百 分 率 (%)	項 數
總 計	5	0.09	5	54	1.00	54	196	3.63	203
農、林、漁、牧業	-	-	-	-	-	-	-	-	-
礦業及土石採取業	-	-	-	-	-	-	-	-	-
製 造 業	-	-	-	16	1.28	16	65	5.19	67
食品製造業	-	-	-	2	1.67	2	6	5.00	7
飲料製造業	-	-	-	-	-	-	-	-	-
菸草製造業	-	-	-	-	-	-	1	100.00	1
紡 織 業	-	-	-	1	2.56	1	4	10.26	4
成衣及服飾品製造業	-	-	-	-	-	-	2	13.33	2
皮革、毛皮及其製品製造業	-	-	-	-	-	-	-	-	-
木竹製品製造業	-	-	-	-	-	-	1	7.14	1
紙漿、紙及紙製品製造業	-	-	-	-	-	-	-	-	-
印刷及資料儲存媒體複製業	-	-	-	-	-	-	1	7.14	1
石油及煤製品製造業	-	-	-	-	-	-	-	-	-
化學材料製造業	-	-	-	-	-	-	2	5.88	2
化學製品製造業	-	-	-	-	-	-	2	5.26	2
藥品製造業	-	-	-	-	-	-	1	4.76	1
橡膠製品製造業	-	-	-	-	-	-	-	-	-
塑膠製品製造業	-	-	-	1	1.16	1	4	4.65	4
非金屬礦物製品製造業	-	-	-	-	-	-	2	3.92	2
基本金屬製造業	-	-	-	1	4.35	1	2	8.70	2
金屬製品製造業	-	-	-	3	1.69	3	12	6.78	13
電子零組件製造業	-	-	-	2	0.91	2	8	3.65	8
電腦、電子產品及光學製品製造業	-	-	-	-	-	-	4	4.12	4
電力設備製造業	-	-	-	2	6.90	2	-	-	-
機械設備製造業	-	-	-	2	2.02	2	10	10.10	10
汽車及其零件製造業	-	-	-	-	-	-	2	4.55	2
其他運輸工具製造業	-	-	-	2	6.45	2	1	3.23	1
家具製造業	-	-	-	-	-	-	-	-	-
其他製造業	-	-	-	-	-	-	-	-	-
產業用機械設備維修及安裝業	-	-	-	-	-	-	-	-	-
電力及燃氣供應業	-	-	-	-	-	-	-	-	-
用水供應及污染整治業	-	-	-	-	-	-	-	-	-
營 造 業	-	-	-	1	0.64	1	3	1.91	3
批發及零售業	-	-	-	14	1.20	14	46	3.95	48
運輸及倉儲業	-	-	-	1	0.27	1	11	2.95	11
住宿及餐飲業	3	0.47	3	4	0.63	4	18	2.82	20
資訊及通訊傳播業	-	-	-	2	1.24	2	7	4.35	7
金融及保險業	-	-	-	3	1.74	3	3	1.74	3
不動產業	-	-	-	-	-	-	3	3.61	4
專業、科學及技術服務業	1	0.47	1	2	0.95	2	10	4.74	10
支 援 服 務 業	-	-	-	5	0.96	5	10	1.93	10
公共行政及國防；強制性社會安全	-	-	-	-	-	-	1	5.00	1
教 育 服 務 業	-	-	-	2	1.85	2	3	2.78	3
醫療保健及社會工作服務業	-	-	-	1	0.34	1	4	1.38	4
藝術、娛樂及休閒服務業	-	-	-	1	1.52	1	2	3.03	2
其 他 服 務 業	1	0.69	1	2	1.38	2	10	6.90	10

表 2-13 勞工勞動條件檢查申訴案

中華民國

區 域 別	實 施 檢 查 廠 次	違 反 法 令 項 數	勞					
			總 則 第5.6.7條			勞 動 契 約 第9.13.16.17.19條		
			廠 次	百 分 率 (%)	項 數	廠 次	百 分 率 (%)	項 數
總 計	5,395	4,266	30	0.56	34	47	0.87	51
台 閩 地 區	2,557	2,127	8	0.31	8	8	0.31	8
北 區	858	1,050	7	0.82	7	4	0.47	4
新 北 市	358	385	5	1.40	5	2	0.56	2
宜 蘭 縣	38	62	-	-	-	-	-	-
桃 園 縣	289	292	-	-	-	1	0.35	1
新 竹 縣	57	91	1	1.75	1	-	-	-
花 蓮 縣	40	83	-	-	-	1	2.50	1
基 隆 市	36	76	1	2.78	1	-	-	-
新 竹 市	40	61	-	-	-	-	-	-
連 江 縣	-	-	-	-	-	-	-	-
中 區	637	438	-	-	-	2	0.31	2
苗 栗 縣	68	43	-	-	-	1	1.47	1
彰 化 縣	150	96	-	-	-	-	-	-
南 投 縣	45	31	-	-	-	1	2.22	1
雲 林 縣	60	53	-	-	-	-	-	-
台 中 市	314	215	-	-	-	-	-	-
南 區	1,062	639	1	0.09	1	2	0.19	2
嘉 義 縣	85	39	-	-	-	-	-	-
屏 東 縣	89	50	-	-	-	-	-	-
澎 湖 縣	9	11	-	-	-	-	-	-
台 東 縣	25	21	-	-	-	1	4.00	1
台 南 市	403	256	1	0.25	1	-	-	-
嘉 義 市	85	69	-	-	-	-	-	-
金 門 縣	6	8	-	-	-	-	-	-
高 雄 市	360	185	-	-	-	1	0.28	1
臺 北 市 政 府 勞 檢 處	1,885	1,448	14	0.74	17	25	1.33	28
高 雄 市 政 府 勞 檢 處	849	613	8	0.94	9	14	1.65	15
加 工 出 口 區	68	41	-	-	-	-	-	-
科 學 工 業 園 區	7	8	-	-	-	-	-	-
中 部 科 學 工 業 園 區	9	10	-	-	-	-	-	-
南 部 科 學 工 業 園 區	20	19	-	-	-	-	-	-

說明：申訴案檢查各項不合格百分率=檢查不合格廠次÷實施檢查廠次×100。

檢查不合格情形按區域分

101年

單位：廠（場）、項

動			基			準			法		
工資 第21~28條			工作時間 第30.32.33.34條			休息休假 第35~43條			童工 第44~48條		
廠次	百分率 (%)	項數	廠次	百分率 (%)	項數	廠次	百分率 (%)	項數	廠次	百分率 (%)	項數
1,276	23.65	1,504	1,124	20.83	1,280	750	13.90	935	6	0.11	15
659	25.77	730	594	23.23	654	408	15.96	491	2	0.08	2
293	34.15	334	323	37.65	373	179	20.86	229	-	-	-
106	29.61	119	115	32.12	133	70	19.55	87	-	-	-
17	44.74	18	16	42.11	18	11	28.95	17	-	-	-
86	29.76	96	101	34.95	114	47	16.26	54	-	-	-
25	43.86	29	30	52.63	34	13	22.81	17	-	-	-
18	45.00	22	22	55.00	30	14	35.00	23	-	-	-
25	69.44	31	21	58.33	24	13	36.11	17	-	-	-
16	40.00	19	18	45.00	20	11	27.50	14	-	-	-
-	-	-	-	-	-	-	-	-	-	-	-
144	22.61	156	102	16.01	108	89	13.97	103	1	0.16	1
9	13.24	9	14	20.59	15	9	13.24	10	-	-	-
33	22.00	34	19	12.67	22	17	11.33	21	-	-	-
12	26.67	14	6	13.33	6	6	13.33	7	-	-	-
18	30.00	20	14	23.33	14	12	20.00	13	-	-	-
72	22.93	79	49	15.61	51	45	14.33	52	1	0.32	1
222	20.90	240	169	15.91	173	140	13.18	159	1	0.09	1
16	18.82	16	6	7.06	6	13	15.29	15	-	-	-
16	17.98	19	15	16.85	15	8	8.99	11	-	-	-
4	44.44	4	2	22.22	2	3	33.33	5	-	-	-
6	24.00	8	7	28.00	7	3	12.00	4	-	-	-
96	23.82	104	65	16.13	67	52	12.90	58	-	-	-
21	24.71	22	19	22.35	20	19	22.35	21	-	-	-
2	33.33	2	1	16.67	1	2	33.33	3	-	-	-
61	16.94	65	54	15.00	55	40	11.11	42	1	0.28	1
370	19.63	491	346	18.36	424	209	11.09	289	4	0.21	13
235	27.68	269	147	17.31	163	113	13.31	133	-	-	-
6	8.82	8	19	27.94	20	11	16.18	13	-	-	-
2	28.57	2	3	42.86	3	3	42.86	3	-	-	-
-	-	-	4	44.44	4	3	33.33	3	-	-	-
4	20.00	4	11	55.00	12	3	15.00	3	-	-	-

表 2-13 勞工勞動條件檢查申訴案

中華民國

區 域 別	勞 動								
	女 工 第49.50.51條			退 休 第55.56條			職業災害補償 第59條		
	廠次	百分率 (%)	項數	廠次	百分率 (%)	項數	廠次	百分率 (%)	項數
總 計	51	0.95	54	4	0.07	4	20	0.37	27
台 閩 地 區	35	1.37	36	-	-	-	13	0.51	18
北 區	24	2.80	25	-	-	-	3	0.35	4
新 北 市	7	1.96	7	-	-	-	1	0.28	1
宜 蘭 縣	3	7.89	3	-	-	-	-	-	-
桃 園 縣	4	1.38	4	-	-	-	-	-	-
新 竹 縣	4	7.02	4	-	-	-	-	-	-
花 蓮 縣	3	7.50	4	-	-	-	-	-	-
基 隆 市	2	5.56	2	-	-	-	-	-	-
新 竹 市	1	2.50	1	-	-	-	2	5.00	3
連 江 縣	-	-	-	-	-	-	-	-	-
中 區	2	0.31	2	-	-	-	6	0.94	8
苗 栗 縣	-	-	-	-	-	-	-	-	-
彰 化 縣	-	-	-	-	-	-	1	0.67	1
南 投 縣	-	-	-	-	-	-	1	2.22	2
雲 林 縣	-	-	-	-	-	-	-	-	-
台 中 市	2	0.64	2	-	-	-	4	1.27	5
南 區	9	0.85	9	-	-	-	4	0.38	6
嘉 義 縣	-	-	-	-	-	-	-	-	-
屏 東 縣	2	2.25	2	-	-	-	-	-	-
澎 湖 縣	-	-	-	-	-	-	-	-	-
台 東 縣	1	4.00	1	-	-	-	-	-	-
台 南 市	4	0.99	4	-	-	-	2	0.50	2
嘉 義 市	1	1.18	1	-	-	-	1	1.18	2
金 門 縣	-	-	-	-	-	-	-	-	-
高 雄 市	1	0.28	1	-	-	-	1	0.28	2
臺 北 市 政 府 勞 檢 處	13	0.69	15	3	0.16	3	4	0.21	6
高 雄 市 政 府 勞 檢 處	3	0.35	3	1	0.12	1	3	0.35	3
加 工 出 口 區	-	-	-	-	-	-	-	-	-
科 學 工 業 園 區	-	-	-	-	-	-	-	-	-
中 部 科 學 工 業 園 區	-	-	-	-	-	-	-	-	-
南 部 科 學 工 業 園 區	-	-	-	-	-	-	-	-	-

檢查不合格情形按區域分(續一)

101年

單位：廠(場)、項

基 準 法									就業服務法		
技術生 第64~68條			工作規則 第70條			其 他 第74.83條			第5.33條		
廠次	百分率 (%)	項數	廠次	百分率 (%)	項數	廠次	百分率 (%)	項數	廠次	百分率 (%)	項數
5	0.09	5	54	1.00	54	196	3.63	203	5	0.09	5
1	0.04	1	30	1.17	30	116	4.54	117	1	0.04	1
1	0.12	1	17	1.98	17	50	5.83	50	1	0.12	1
-	-	-	7	1.96	7	21	5.87	21	1	0.28	1
-	-	-	1	2.63	1	3	7.89	3	-	-	-
1	0.35	1	6	2.08	6	15	5.19	15	-	-	-
-	-	-	2	3.51	2	4	7.02	4	-	-	-
-	-	-	1	2.50	1	2	5.00	2	-	-	-
-	-	-	-	-	-	1	2.78	1	-	-	-
-	-	-	-	-	-	4	10.00	4	-	-	-
-	-	-	-	-	-	-	-	-	-	-	-
-	-	-	8	1.26	8	48	7.54	49	-	-	-
-	-	-	1	1.47	1	7	10.29	7	-	-	-
-	-	-	4	2.67	4	13	8.67	14	-	-	-
-	-	-	-	-	-	1	2.22	1	-	-	-
-	-	-	-	-	-	5	8.33	5	-	-	-
-	-	-	3	0.96	3	22	7.01	22	-	-	-
-	-	-	5	0.47	5	18	1.69	18	-	-	-
-	-	-	1	1.18	1	-	-	-	-	-	-
-	-	-	-	-	-	-	-	-	-	-	-
-	-	-	-	-	-	-	-	-	-	-	-
-	-	-	4	0.99	4	12	2.98	12	-	-	-
-	-	-	-	-	-	-	-	-	-	-	-
-	-	-	-	-	-	-	-	-	-	-	-
-	-	-	-	-	-	6	1.67	6	-	-	-
3	0.16	3	17	0.90	17	78	4.14	84	4	0.21	4
1	0.12	1	7	0.82	7	2	0.24	2	-	-	-
-	-	-	-	-	-	-	-	-	-	-	-
-	-	-	-	-	-	-	-	-	-	-	-
-	-	-	-	-	-	-	-	-	-	-	-
-	-	-	-	-	-	-	-	-	-	-	-

表 2-13 勞工勞動條件檢查申訴案檢查不合格情形按區域分(續二完)

		中華民國101年						單位：廠(場)、項		
區 域 別		職工福利金條例			勞工保險條例			勞動檢查法		
		第2.3.5.細7條			第6.7.8.9.10.11.14條			第14.15.26.32條		
		廠次	百分率 (%)	項數	廠次	百分率 (%)	項數	廠次	百分率 (%)	項數
總	計	1	0.02	3	42	0.78	44	38	0.70	48
台 閩 地 區		-	-	-	29	1.13	30	1	0.04	1
北 區		-	-	-	3	0.35	4	1	0.12	1
新 北 市		-	-	-	2	0.56	2	-	-	-
宜 蘭 縣		-	-	-	1	2.63	2	-	-	-
桃 園 縣		-	-	-	-	-	-	1	0.35	1
新 竹 縣		-	-	-	-	-	-	-	-	-
花 蓮 縣		-	-	-	-	-	-	-	-	-
基 隆 市		-	-	-	-	-	-	-	-	-
新 竹 市		-	-	-	-	-	-	-	-	-
連 江 縣		-	-	-	-	-	-	-	-	-
中 區		-	-	-	1	0.16	1	-	-	-
苗 栗 縣		-	-	-	-	-	-	-	-	-
彰 化 縣		-	-	-	-	-	-	-	-	-
南 投 縣		-	-	-	-	-	-	-	-	-
雲 林 縣		-	-	-	1	1.67	1	-	-	-
台 中 市		-	-	-	-	-	-	-	-	-
南 區		-	-	-	25	2.35	25	-	-	-
嘉 義 縣		-	-	-	1	1.18	1	-	-	-
屏 東 縣		-	-	-	3	3.37	3	-	-	-
澎 湖 縣		-	-	-	-	-	-	-	-	-
台 東 縣		-	-	-	-	-	-	-	-	-
台 南 市		-	-	-	4	0.99	4	-	-	-
嘉 義 市		-	-	-	3	3.53	3	-	-	-
金 門 縣		-	-	-	2	33.33	2	-	-	-
高 雄 市		-	-	-	12	3.33	12	-	-	-
臺 北 市 政 府 勞 檢 處		1	0.05	3	3	0.16	4	37	1.96	47
高 雄 市 政 府 勞 檢 處		-	-	-	7	0.82	7	-	-	-
加 工 出 口 區		-	-	-	-	-	-	-	-	-
科 學 工 業 園 區		-	-	-	-	-	-	-	-	-
中 部 科 學 工 業 園 區		-	-	-	3	33.33	3	-	-	-
南 部 科 學 工 業 園 區		-	-	-	-	-	-	-	-	-

表 2-14 勞工分業安全衛生檢查次數

		中華民國101年			單位：廠次		
行 業 別	總受檢 廠 次	初 查		複 查			
		廠 次	初查比率(%)	廠 次	複查比率(%)	複查率	
總 計	105,603	80,371	76.11	25,232	23.89	31.39	
農、林、漁、牧業	93	87	93.55	6	6.45	6.90	
礦業及土石採取業	92	67	72.83	25	27.17	37.31	
製 造 業	23,765	19,620	82.56	4,145	17.44	21.13	
食品製造業	976	878	89.96	98	10.04	11.16	
飲料製造業	279	265	94.98	14	5.02	5.28	
菸草製造業	15	14	93.33	1	6.67	7.14	
紡 織 業	673	554	82.32	119	17.68	21.48	
成衣及服飾品製造業	74	63	85.14	11	14.86	17.46	
皮革、毛皮及其製品製造業	159	135	84.91	24	15.09	17.78	
木竹製品製造業	93	84	90.32	9	9.68	10.71	
紙漿、紙及紙製品製造業	519	451	86.90	68	13.10	15.08	
印刷及資料儲存媒體複製業	171	144	84.21	27	15.79	18.75	
石油及煤製品製造業	228	207	90.79	21	9.21	10.14	
化學材料製造業	1,924	1,549	80.51	375	19.49	24.21	
化學製品製造業	1,837	1,431	77.90	406	22.10	28.37	
藥品製造業	257	226	87.94	31	12.06	13.72	
橡膠製品製造業	428	305	71.26	123	28.74	40.33	
塑膠製品製造業	1,165	912	78.28	253	21.72	27.74	
非金屬礦物製品製造業	1,428	1,122	78.57	306	21.43	27.27	
基本金屬製造業	1,509	1,156	76.61	353	23.39	30.54	
金屬製品製造業	4,943	4,157	84.10	786	15.90	18.91	
電子零組件製造業	1,883	1,585	84.17	298	15.83	18.80	
電腦、電子產品及光學製品製造業	491	388	79.02	103	20.98	26.55	
電力設備製造業	590	493	83.56	97	16.44	19.68	
機械設備製造業	2,081	1,798	86.40	283	13.60	15.74	
汽車及其零件製造業	541	452	83.55	89	16.45	19.69	
其他運輸工具製造業	835	687	82.28	148	17.72	21.54	
家具製造業	217	180	82.95	37	17.05	20.56	
其他製造業	394	335	85.03	59	14.97	17.61	
產業用機械設備維修及安裝業	55	49	89.09	6	10.91	12.24	
電力及燃氣供應業	968	856	88.43	112	11.57	13.08	
用水供應及污染整治業	512	449	87.70	63	12.30	14.03	
營 造 業	66,087	47,744	72.24	18,343	27.76	38.42	
批發及零售業*	3,210	2,692	83.86	518	16.14	19.24	
運輸及倉儲業	1,998	1,826	91.39	172	8.61	9.42	
住宿及餐飲業	2,332	1,567	67.20	765	32.80	48.82	
資訊及通訊傳播業*	295	270	91.53	25	8.47	9.26	
金融及保險業	25	24	96.00	1	4.00	4.17	
不動產業*	593	411	69.31	182	30.69	44.28	
專業、科學及技術服務業*	1,057	910	86.09	147	13.91	16.15	
支援服務業*	2,763	2,516	91.06	247	8.94	9.82	
公共行政及國防；強制性社會安全*	200	177	88.50	23	11.50	12.99	
教育服務業*	98	88	89.80	10	10.20	11.36	
醫療保健及社會工作服務業*	608	411	67.60	197	32.40	47.93	
藝術、娛樂及休閒服務業*	220	175	79.55	45	20.45	25.71	
其他服務業*	687	481	70.01	206	29.99	42.83	

說明：1. 初查比率 = 初查廠次 ÷ 總受檢廠次 × 100。

2. 複查比率 = 複查廠次 ÷ 總受檢廠次 × 100。

3. 複查率 = 複查廠次 ÷ 初查廠次 × 100。

4. *係表示該行業僅部分適用勞工安全衛生法，詳如附錄3。

表 2-15 勞工安全衛生檢查初

中華民國

行 業 別	實 施 檢 查 廠 次	違 反 法 令 項 數	安 全					
			安全衛生法 第五 條 計			一般機械安全設備不良 (勞工安全衛生設施規則 第41-57條)		
			廠 次	%	項 數	廠 次	%	項 數
總 計	80,371	115,461	39,645	49.33	80,712	3,267	4.06	3,714
農、林、漁、牧業	87	168	43	49.43	93	7	8.05	7
礦業及土石採取業	67	111	40	59.70	77	3	4.48	4
製 造 業	19,620	41,857	10,292	52.46	25,171	2,273	11.59	2,679
食品製造業	878	1,999	522	59.45	1,249	117	13.33	134
飲料製造業	265	534	186	70.19	374	16	6.04	17
菸草製造業	14	19	8	57.14	15	-	-	-
紡 織 業	554	1,534	363	65.52	969	99	17.87	117
成衣及服飾品製造業	63	180	47	74.60	116	9	14.29	12
皮革、毛皮及其製品製造業	135	243	73	54.07	153	12	8.89	15
木竹製品製造業	84	253	60	71.43	147	21	25.00	21
紙漿、紙及紙製品製造業	451	1,128	309	68.51	783	103	22.84	120
印刷及資料儲存媒體複製業	144	226	53	36.81	118	16	11.11	20
石油及煤製品製造業	207	226	68	32.85	154	13	6.28	16
化學材料製造業	1,549	1,799	532	34.34	1,140	57	3.68	59
化學製品製造業	1,431	2,619	657	45.91	1,586	100	6.99	105
藥品製造業	226	526	128	56.64	308	18	7.96	22
橡膠製品製造業	305	1,029	208	68.20	605	63	20.66	80
塑膠製品製造業	912	2,121	541	59.32	1,287	130	14.25	143
非金屬礦物製品製造業	1,122	2,728	687	61.23	1,804	182	16.22	223
基本金屬製造業	1,156	2,070	569	49.22	1,406	125	10.81	143
金屬製品製造業	4,157	10,273	2,372	57.06	5,774	526	12.65	632
電子零組件製造業	1,585	2,664	601	37.92	1,342	97	6.12	108
電腦、電子產品及光學製品製造業	388	703	165	42.53	371	20	5.15	24
電力設備製造業	493	840	226	45.84	502	49	9.94	58
機械設備製造業	1,798	4,169	968	53.84	2,529	253	14.07	313
汽車及其零件製造業	452	1,019	244	53.98	624	66	14.60	83
其他運輸工具製造業	687	1,777	410	59.68	1,113	117	17.03	141
家具製造業	180	458	110	61.11	296	28	15.56	33
其他製造業	335	649	162	48.36	355	35	10.45	39
產業用機械設備維修及安裝業	49	71	23	46.94	51	1	2.04	1
電力及燃氣供應業	856	1,196	424	49.53	797	18	2.10	18
用水供應及污染整治業	449	711	209	46.55	435	25	5.57	29
營 造 業	47,744	58,835	24,672	51.68	47,074	714	1.50	732
批發及零售業*	2,692	4,564	1,351	50.19	2,600	110	4.09	124
運輸及倉儲業	1,826	2,019	606	33.19	1,096	38	2.08	40
住宿及餐飲業	1,567	1,532	453	28.91	712	14	0.89	14
資訊及通訊傳播業*	270	368	133	49.26	202	4	1.48	4
金融及保險業	24	12	5	20.83	7	-	-	-
不動產業*	411	438	189	45.99	299	2	0.49	2
專業、科學及技術服務業*	910	1,177	421	46.26	810	16	1.76	17
支援服務業*	2,516	1,193	489	19.44	696	10	0.40	10
公共行政及國防；強制性社會安全*	177	173	37	20.90	76	3	1.69	3
教 育 服 務 業*	88	246	44	50.00	120	9	10.23	10
醫療保健及社會工作服務業*	411	468	131	31.87	257	7	1.70	7
藝術、娛樂及休閒服務業*	175	53	13	7.43	27	1	0.57	1
其他服務業*	481	340	93	19.33	163	13	2.70	13

說明：1.初複查有跨越年度情形者，對初查之統計基準，以檢查事業單位前三年內未受檢查為初查，曾受檢查為複查。

2.對前項初複查統計，事業單位名稱變更登記者應重新計算，若僅業主變更則仍然維持。

3.初查不合格百分率(%)=初查不合格廠次÷實施檢查廠次×100。

4.*係表示該行業僅部分適用勞工安全衛生法，詳如附錄3。

查不合格情形按行業分

101年

單位：廠(場)、項

衛 生 法 第 5 條			衛 生 法 第 5 條			衛 生 法 第 5 條			衛 生 法 第 5 條		
工作機械、木材加工機械安全設備不良(勞工安全衛生設施規則第58-68條)			衝壓機械及剪斷機械安全設備不良(勞工安全衛生設施規則第69-72條)			離心機械、粉碎機、混合機、滾輾機等安全設備不良(勞工安全衛生設施規則第73-86條)			特殊危險機具安全設備不良(勞工安全衛生設施規則第87-113條)		
廠次	%	項數	廠次	%	項數	廠次	%	項數	廠次	%	項數
316	0.39	327	24	0.03	24	720	0.90	746	6,507	8.10	7,866
-	-	-	-	-	-	1	1.15	1	9	10.34	10
1	1.49	1	-	-	-	-	-	-	6	8.96	6
266	1.36	277	23	0.12	23	612	3.12	636	2,839	14.47	3,825
10	1.14	10	-	-	-	36	4.10	43	134	15.26	189
6	2.26	6	-	-	-	4	1.51	4	23	8.68	28
-	-	-	-	-	-	1	7.14	1	-	-	-
9	1.62	10	-	-	-	32	5.78	32	87	15.70	113
3	4.76	3	-	-	-	2	3.17	2	12	19.05	15
1	0.74	1	-	-	-	6	4.44	6	9	6.67	11
7	8.33	7	-	-	-	4	4.76	4	17	20.24	21
17	3.77	18	-	-	-	29	6.43	34	52	11.53	72
1	0.69	1	-	-	-	4	2.78	4	9	6.25	10
-	-	-	-	-	-	3	1.45	3	15	7.25	19
5	0.32	5	-	-	-	17	1.10	19	98	6.33	122
7	0.49	8	-	-	-	32	2.24	32	128	8.94	158
3	1.33	3	-	-	-	4	1.77	4	37	16.37	46
4	1.31	4	1	0.33	1	27	8.85	27	67	21.97	100
12	1.32	12	1	0.11	1	33	3.62	34	146	16.01	183
5	0.45	5	-	-	-	29	2.58	29	197	17.56	251
13	1.12	13	-	-	-	34	2.94	35	199	17.21	287
56	1.35	58	8	0.19	8	139	3.34	142	767	18.45	1,023
18	1.14	18	2	0.13	2	20	1.26	20	105	6.62	124
7	1.80	8	1	0.26	1	9	2.32	9	31	7.99	40
4	0.81	4	-	-	-	8	1.62	8	48	9.74	70
39	2.17	43	1	0.06	1	54	3.00	55	380	21.13	565
7	1.55	7	4	0.88	4	29	6.42	32	76	16.81	102
28	4.08	29	5	0.73	5	37	5.39	37	124	18.05	168
-	-	-	-	-	-	8	4.44	8	34	18.89	49
3	0.90	3	-	-	-	10	2.99	11	38	11.34	50
1	2.04	1	-	-	-	1	2.04	1	6	12.24	9
3	0.35	3	-	-	-	6	0.70	6	64	7.48	70
1	0.22	1	-	-	-	9	2.00	9	33	7.35	45
30	0.06	30	-	-	-	8	0.02	8	3,017	6.32	3,222
6	0.22	6	-	-	-	47	1.75	49	167	6.20	222
4	0.22	4	-	-	-	9	0.49	9	93	5.09	130
-	-	-	-	-	-	6	0.38	6	48	3.06	57
-	-	-	-	-	-	-	-	-	6	2.22	6
-	-	-	-	-	-	-	-	-	1	4.17	1
-	-	-	-	-	-	-	-	-	15	3.65	17
-	-	-	-	-	-	1	0.11	1	65	7.14	80
1	0.04	1	-	-	-	-	-	-	103	4.09	126
1	0.56	1	1	0.56	1	2	1.13	2	5	2.82	6
2	2.27	2	-	-	-	5	5.68	5	10	11.36	12
-	-	-	-	-	-	9	2.19	9	14	3.41	14
-	-	-	-	-	-	-	-	-	-	-	-
1	0.21	1	-	-	-	5	1.04	5	12	2.49	17

表 2-15 勞工安全衛生檢查初

中華民國

行 業 別	安			全			全		
	鍋爐、壓力容器(蒸氣類) 安全設備不良(鍋爐及壓力 容器安全規則、製造設施標 準)			起重升降機具安全設備不良 (起重升降機具安全規則)			高壓氣體容器及設備安全設 備不良(高壓氣體勞工安全 規則及有關規定)		
	廠 次	%	項 數	廠 次	%	項 數	廠 次	%	項 數
總 計	453	0.56	512	2,945	3.66	3,432	319	0.40	423
農、林、漁、牧業	-	-	-	1	1.15	1	1	1.15	3
礦業及土石採取業	-	-	-	1	1.49	2	-	-	-
製 造 業	328	1.67	380	247	1.26	290	158	0.81	194
食品製造業	46	5.24	56	9	1.03	14	8	0.91	8
飲料製造業	6	2.26	9	1	0.38	1	-	-	-
菸草製造業	-	-	-	-	-	-	-	-	-
紡 織 業	33	5.96	41	1	0.18	1	-	-	-
成衣及服飾品製造業	9	14.29	11	3	4.76	3	-	-	-
皮革、毛皮及其製品製造業	3	2.22	4	1	0.74	1	-	-	-
木竹製品製造業	2	2.38	2	1	1.19	2	1	1.19	1
紙漿、紙及紙製品製造業	16	3.55	18	5	1.11	5	1	0.22	1
印刷及資料儲存媒體複製業	-	-	-	1	0.69	1	2	1.39	2
石油及煤製品製造業	5	2.42	5	-	-	-	4	1.93	8
化學材料製造業	27	1.74	28	4	0.26	4	32	2.07	41
化學製品製造業	49	3.42	56	6	0.42	7	15	1.05	22
藥品製造業	22	9.73	29	2	0.88	2	1	0.44	1
橡膠製品製造業	5	1.64	6	2	0.66	2	1	0.33	1
塑膠製品製造業	14	1.54	15	17	1.86	18	5	0.55	6
非金屬礦物製品製造業	1	0.09	1	15	1.34	18	8	0.71	8
基本金屬製造業	10	0.87	12	28	2.42	35	10	0.87	10
金屬製品製造業	20	0.48	22	80	1.92	102	34	0.82	43
電子零組件製造業	16	1.01	17	5	0.32	5	13	0.82	13
電腦、電子產品及光學製品製造業	4	1.03	4	1	0.26	1	1	0.26	1
電力設備製造業	1	0.20	1	6	1.22	6	2	0.41	2
機械設備製造業	8	0.44	9	38	2.11	40	5	0.28	7
汽車及其零件製造業	5	1.11	5	5	1.11	5	2	0.44	2
其他運輸工具製造業	16	2.33	18	7	1.02	7	5	0.73	5
家具製造業	-	-	-	4	2.22	4	4	2.22	5
其他製造業	10	2.99	11	3	0.90	3	4	1.19	7
產業用機械設備維修及安裝業	-	-	-	2	4.08	3	-	-	-
電力及燃氣供應業	16	1.87	18	13	1.52	17	112	13.08	169
用水供應及污染整治業	2	0.45	2	3	0.67	5	-	-	-
營 造 業	3	0.01	3	2,220	4.65	2,495	-	-	-
批發及零售業*	26	0.97	29	62	2.30	76	26	0.97	33
運輸及倉儲業	25	1.37	25	106	5.81	155	4	0.22	5
住宿及餐飲業	36	2.30	37	3	0.19	3	3	0.19	3
資訊及通訊傳播業*	-	-	-	1	0.37	1	-	-	-
金融及保險業	-	-	-	-	-	-	-	-	-
不動產業*	1	0.24	1	7	1.70	8	-	-	-
專業、科學及技術服務業*	1	0.11	1	100	10.99	152	2	0.22	3
支援服務業*	-	-	-	170	6.76	207	-	-	-
公共行政及國防；強制性社會安全*	-	-	-	6	3.39	12	-	-	-
教 育 服 務 業*	1	1.14	1	-	-	-	-	-	-
醫療保健及社會工作服務業*	9	2.19	9	1	0.24	1	13	3.16	13
藝術、娛樂及休閒服務業*	-	-	-	-	-	-	-	-	-
其他服務業*	5	1.04	6	4	0.83	7	-	-	-

查不合格情形按行業分(續一)

101年											
單位：廠(場)、項											
衛生法			第			5			條		
危險場所爆炸、火災、腐蝕防止安全設備不良(勞工安全衛生設施規則第168-223條)			墜落、物體飛落災害防止安全設施不良(勞工安全衛生設施規則第224-238條)			施工架及施工構台安全不良(營造安全衛生設施標準第39-62之2條)			擋土支撐不良(營造安全衛生設施標準第71-79條)		
廠次	%	項數	廠次	%	項數	廠次	%	項數	廠次	%	項數
1,833	2.28	2,198	9,896	12.31	14,256	5,741	7.14	8,498	642	0.80	705
11	12.64	14	11	12.64	12	2	2.30	2	-	-	-
3	4.48	3	10	14.93	14	2	2.99	2	3	4.48	3
1,258	6.41	1,551	1,591	8.11	1,903	96	0.49	121	4	0.02	4
39	4.44	45	91	10.36	103	1	0.11	2	-	-	-
15	5.66	17	24	9.06	29	-	-	-	-	-	-
2	14.29	2	-	-	-	-	-	-	-	-	-
24	4.33	30	74	13.36	88	-	-	-	-	-	-
2	3.17	3	6	9.52	7	-	-	-	-	-	-
8	5.93	9	15	11.11	19	-	-	-	-	-	-
5	5.95	6	9	10.71	10	-	-	-	-	-	-
24	5.32	31	54	11.97	64	-	-	-	-	-	-
5	3.47	8	4	2.78	4	-	-	-	-	-	-
17	8.21	21	14	6.76	18	2	0.97	2	-	-	-
178	11.49	232	73	4.71	79	5	0.32	6	-	-	-
165	11.53	234	120	8.39	150	3	0.21	3	-	-	-
23	10.18	28	26	11.50	31	-	-	-	-	-	-
30	9.84	32	44	14.43	48	-	-	-	-	-	-
82	8.99	96	72	7.89	79	1	0.11	1	-	-	-
40	3.57	48	146	13.01	186	15	1.34	16	2	0.18	2
70	6.06	82	71	6.14	89	6	0.52	8	-	-	-
211	5.08	245	314	7.55	378	38	0.91	48	1	0.02	1
99	6.25	131	86	5.43	104	-	-	-	-	-	-
20	5.15	21	21	5.41	23	1	0.26	2	-	-	-
28	5.68	32	31	6.29	35	5	1.01	7	1	0.20	1
78	4.34	88	140	7.79	183	15	0.83	20	-	-	-
22	4.87	22	29	6.42	36	-	-	-	-	-	-
38	5.53	47	68	9.90	73	3	0.44	3	-	-	-
9	5.00	12	36	20.00	42	-	-	-	-	-	-
21	6.27	25	18	5.37	20	-	-	-	-	-	-
3	6.12	4	5	10.20	5	1	2.04	3	-	-	-
67	7.83	73	65	7.59	77	4	0.47	4	-	-	-
13	2.90	13	39	8.69	43	2	0.45	4	-	-	-
246	0.52	260	7,578	15.87	11,439	5,439	11.39	8,125	616	1.29	677
107	3.97	138	256	9.51	342	81	3.01	97	11	0.41	13
55	3.01	63	60	3.29	73	1	0.05	2	1	0.05	1
21	1.34	26	33	2.11	49	1	0.06	1	-	-	-
4	1.48	4	13	4.81	13	-	-	-	-	-	-
-	-	-	-	-	-	-	-	-	-	-	-
1	0.24	1	59	14.36	67	76	18.49	97	1	0.24	1
10	1.10	12	106	11.65	137	26	2.86	31	3	0.33	3
8	0.32	9	38	1.51	48	7	0.28	7	3	0.12	3
-	-	-	3	1.69	3	1	0.56	1	-	-	-
14	15.91	15	3	3.41	3	1	1.14	2	-	-	-
11	2.68	12	15	3.65	15	1	0.24	1	-	-	-
-	-	-	3	1.71	3	1	0.57	1	-	-	-
4	0.83	4	13	2.70	15	-	-	-	-	-	-

表 2-15 勞工安全衛生檢查初

中華民國

行 業 別	安						全			
	模板支撐不良 (營造安全衛生設施標準 第130-147條)			電氣設備安全設施不良 (勞工安全衛生設施規則 第239-276條)			勞工身體防護不良 (勞工安全衛生設施規則 第277-291條)			
	廠 次	%	項 數	廠 次	%	項 數	廠 次	%	項 數	
總 計	1,448	1.80	1,710	10,565	13.15	13,026	3,599	4.48	3,767	
農、林、漁、牧業	-	-	-	9	10.34	10	8	9.20	8	
礦業及土石採取業	-	-	-	13	19.40	15	2	2.99	2	
製 造 業	9	0.05	9	3,324	16.94	4,451	932	4.75	986	
食品製造業	1	0.11	1	196	22.32	246	42	4.78	44	
飲料製造業	-	-	-	35	13.21	47	8	3.02	9	
菸草製造業	-	-	-	1	7.14	1	1	7.14	1	
紡 織 業	-	-	-	90	16.25	119	39	7.04	39	
成衣及服飾品製造業	-	-	-	19	30.16	21	1	1.59	1	
皮革、毛皮及其製品製造業	-	-	-	17	12.59	24	6	4.44	6	
木竹製品製造業	-	-	-	25	29.76	29	3	3.57	3	
紙漿、紙及紙製品製造業	-	-	-	93	20.62	122	29	6.43	33	
印刷及資料儲存媒體複製業	-	-	-	15	10.42	20	6	4.17	6	
石油及煤製品製造業	-	-	-	14	6.76	15	1	0.48	1	
化學材料製造業	-	-	-	111	7.17	143	39	2.52	41	
化學製品製造業	-	-	-	201	14.05	242	64	4.47	67	
藥品製造業	-	-	-	34	15.04	41	9	3.98	9	
橡膠製品製造業	-	-	-	93	30.49	147	17	5.57	19	
塑膠製品製造業	-	-	-	206	22.59	267	36	3.95	38	
非金屬礦物製品製造業	2	0.18	2	253	22.55	340	71	6.33	77	
基本金屬製造業	-	-	-	165	14.27	221	63	5.45	68	
金屬製品製造業	4	0.10	4	757	18.21	1,016	214	5.15	229	
電子零組件製造業	-	-	-	157	9.91	198	59	3.72	65	
電腦、電子產品及光學製品製造業	-	-	-	50	12.89	67	14	3.61	14	
電力設備製造業	1	0.20	1	64	12.98	94	14	2.84	14	
機械設備製造業	1	0.06	1	376	20.91	534	88	4.89	89	
汽車及其零件製造業	-	-	-	85	18.81	122	36	7.96	37	
其他運輸工具製造業	-	-	-	165	24.02	238	47	6.84	50	
家具製造業	-	-	-	42	23.33	60	10	5.56	11	
其他製造業	-	-	-	50	14.93	60	12	3.58	12	
產業用機械設備維修及安裝業	-	-	-	10	20.41	17	3	6.12	3	
電力及燃氣供應業	-	-	-	115	13.43	143	16	1.87	16	
用水供應及污染整治業	1	0.22	1	59	13.14	83	19	4.23	23	
營 造 業	1,419	2.97	1,680	6,026	12.62	7,035	2,269	4.75	2,357	
批發及零售業*	6	0.22	7	483	17.94	625	116	4.31	124	
運輸及倉儲業	-	-	-	168	9.20	206	51	2.79	58	
住宿及餐飲業	-	-	-	101	6.45	124	8	0.51	8	
資訊及通訊傳播業*	-	-	-	13	4.81	16	15	5.56	15	
金融及保險業	-	-	-	1	4.17	1	-	-	-	
不動產業*	12	2.92	12	36	8.76	38	6	1.46	6	
專業、科學及技術服務業*	1	0.11	1	63	6.92	76	65	7.14	68	
支援服務業*	-	-	-	42	1.67	47	60	2.38	63	
公共行政及國防；強制性社會安全*	-	-	-	9	5.08	11	2	1.13	2	
教育服務業*	-	-	-	34	38.64	54	4	4.55	4	
醫療保健及社會工作服務業*	-	-	-	26	6.33	37	12	2.92	13	
藝術、娛樂及休閒服務業*	-	-	-	5	2.86	8	4	2.29	4	
其他服務業*	-	-	-	38	7.90	46	10	2.08	10	

查不合格情形按行業分(續二)

101年

單位：廠(場)、項

衛生法第5條											
有害作業環境設施不良 (勞工安全衛生設施規則 第292、298條)			危害物及有害物之處理 (勞工安全衛生設施規則 第293條-297條、299條)			噪音處理及防止 (勞工安全衛生設施規則 第300條)			振動 (勞工安全衛生設施規則 第301、302條)		
廠次	%	項數	廠次	%	項數	廠次	%	項數	廠次	%	項數
57	0.07	59	44	0.05	49	389	0.48	466	-	-	-
-	-	-	-	-	-	-	-	-	-	-	-
1	1.49	1	-	-	-	-	-	-	-	-	-
46	0.23	46	22	0.11	22	357	1.82	432	-	-	-
-	-	-	2	0.23	2	20	2.28	23	-	-	-
-	-	-	2	0.75	2	5	1.89	8	-	-	-
-	-	-	-	-	-	-	-	-	-	-	-
-	-	-	-	-	-	30	5.42	38	-	-	-
-	-	-	-	-	-	-	-	-	-	-	-
3	2.22	3	-	-	-	2	1.48	2	-	-	-
-	-	-	-	-	-	-	-	-	-	-	-
-	-	-	-	-	-	24	5.32	28	-	-	-
1	0.69	1	-	-	-	3	2.08	4	-	-	-
-	-	-	-	-	-	1	0.48	1	-	-	-
1	0.06	1	1	0.06	1	15	0.97	15	-	-	-
3	0.21	3	3	0.21	3	6	0.42	7	-	-	-
-	-	-	-	-	-	4	1.77	4	-	-	-
1	0.33	1	1	0.33	1	7	2.30	9	-	-	-
2	0.22	2	-	-	-	23	2.52	28	-	-	-
13	1.16	13	2	0.18	2	18	1.60	22	-	-	-
5	0.43	5	-	-	-	25	2.16	31	-	-	-
1	0.02	1	3	0.07	3	77	1.85	89	-	-	-
2	0.13	2	5	0.32	5	31	1.96	38	-	-	-
2	0.52	2	-	-	-	5	1.29	6	-	-	-
1	0.20	1	1	0.20	1	9	1.83	11	-	-	-
1	0.06	1	1	0.06	1	11	0.61	17	-	-	-
4	0.88	4	-	-	-	20	4.42	27	-	-	-
3	0.44	3	1	0.15	1	14	2.04	17	-	-	-
-	-	-	-	-	-	2	1.11	2	-	-	-
3	0.90	3	-	-	-	5	1.49	5	-	-	-
-	-	-	-	-	-	-	-	-	-	-	-
-	-	-	-	-	-	5	0.58	5	-	-	-
-	-	-	2	0.45	2	4	0.89	5	-	-	-
6	0.01	8	7	0.01	9	8	0.02	8	-	-	-
-	-	-	-	-	-	8	0.30	9	-	-	-
-	-	-	1	0.05	1	5	0.27	5	-	-	-
-	-	-	-	-	-	-	-	-	-	-	-
1	0.37	1	-	-	-	-	-	-	-	-	-
-	-	-	-	-	-	-	-	-	-	-	-
-	-	-	-	-	-	-	-	-	-	-	-
2	0.22	2	1	0.11	1	1	0.11	1	-	-	-
-	-	-	-	-	-	1	0.04	1	-	-	-
-	-	-	-	-	-	-	-	-	-	-	-
-	-	-	3	3.41	3	-	-	-	-	-	-
-	-	-	8	1.95	11	-	-	-	-	-	-
-	-	-	-	-	-	-	-	-	-	-	-
1	0.21	1	-	-	-	-	-	-	-	-	-

表 2-15 勞工安全衛生檢查初

中華民國

行 業 別	安						全		
	溫度及濕度 (勞工安全衛生設施規則 第303-308條)			通風及換氣設施 (勞工安全衛生設施規則 第309-312條)			其他防止危害設備(勞工安全衛生 設施規則第114-167,315-317條等 有關設備規定)		
	廠 次	%	項 數	廠 次	%	項 數	廠 次	%	項 數
總 計	4	0.00	4	44	0.05	44	5,002	6.22	5,625
農、林、漁、牧業	-	-	-	-	-	-	1	1.15	2
礦業及土石採取業	-	-	-	-	-	-	6	8.96	6
製 造 業	4	0.02	4	13	0.07	13	1,766	9.00	2,041
食品製造業	-	-	-	-	-	-	76	8.66	84
飲料製造業	-	-	-	4	1.51	4	17	6.42	18
菸草製造業	-	-	-	-	-	-	2	14.29	2
紡 織 業	-	-	-	-	-	-	77	13.90	88
成衣及服飾品製造業	-	-	-	-	-	-	14	22.22	16
皮革、毛皮及其製品製造業	-	-	-	-	-	-	17	12.59	21
木竹製品製造業	-	-	-	-	-	-	23	27.38	25
紙漿、紙及紙製品製造業	-	-	-	1	0.22	1	77	17.07	91
印刷及資料儲存媒體複製業	-	-	-	1	0.69	1	12	8.33	15
石油及煤製品製造業	-	-	-	-	-	-	11	5.31	14
化學材料製造業	-	-	-	-	-	-	100	6.46	113
化學製品製造業	-	-	-	1	0.07	1	150	10.48	177
藥品製造業	-	-	-	-	-	-	12	5.31	16
橡膠製品製造業	-	-	-	-	-	-	46	15.08	48
塑膠製品製造業	-	-	-	-	-	-	125	13.71	150
非金屬礦物製品製造業	1	0.09	1	-	-	-	150	13.37	173
基本金屬製造業	-	-	-	1	0.09	1	122	10.55	144
金屬製品製造業	2	0.05	2	1	0.02	1	309	7.43	343
電子零組件製造業	-	-	-	2	0.13	2	54	3.41	69
電腦、電子產品及光學製品製造業	-	-	-	-	-	-	34	8.76	39
電力設備製造業	-	-	-	-	-	-	33	6.69	35
機械設備製造業	-	-	-	2	0.11	2	112	6.23	129
汽車及其零件製造業	-	-	-	-	-	-	37	8.19	45
其他運輸工具製造業	1	0.15	1	-	-	-	99	14.41	118
家具製造業	-	-	-	-	-	-	30	16.67	35
其他製造業	-	-	-	-	-	-	25	7.46	31
產業用機械設備維修及安裝業	-	-	-	-	-	-	2	4.08	2
電力及燃氣供應業	-	-	-	-	-	-	29	3.39	30
用水供應及污染整治業	-	-	-	-	-	-	35	7.80	41
營 造 業	-	-	-	26	0.05	26	2,781	5.82	3,091
批發及零售業*	-	-	-	1	0.04	1	154	5.72	174
運輸及倉儲業	-	-	-	1	0.05	1	110	6.02	118
住宿及餐飲業	-	-	-	2	0.13	2	25	1.60	25
資訊及通訊傳播業*	-	-	-	-	-	-	4	1.48	4
金融及保險業	-	-	-	-	-	-	1	4.17	1
不動產業*	-	-	-	-	-	-	27	6.57	27
專業、科學及技術服務業*	-	-	-	-	-	-	17	1.87	17
支援服務業*	-	-	-	-	-	-	21	0.83	21
公共行政及國防；強制性社會安全*	-	-	-	-	-	-	8	4.52	10
教育服務業*	-	-	-	-	-	-	2	2.27	2
醫療保健及社會工作服務業*	-	-	-	1	0.24	1	3	0.73	3
藝術、娛樂及休閒服務業*	-	-	-	-	-	-	1	0.57	1
其他服務業*	-	-	-	-	-	-	11	2.29	11

查不合格情形按行業分(續三)

101年

單位：廠(場)、項

衛生法第5條											
工作場所及通道不良 (勞工安全衛生設施規則 第21-40條)			採光照明 (勞工安全衛生設施規則 第313-314條)			盥洗設備及廁所 (勞工安全衛生設施規則 第318-319條)			飲用水 (勞工安全衛生設施規則 第320條)		
廠次	%	項數	廠次	%	項數	廠次	%	項數	廠次	%	項數
7,336	9.13	9,010	163	0.20	167	9	0.01	10	60	0.07	60
12	13.79	17	-	-	-	-	-	-	-	-	-
8	11.94	11	-	-	-	-	-	-	-	-	-
1,725	8.79	2,357	15	0.08	15	3	0.02	4	4	0.02	4
120	13.67	157	1	0.11	1	-	-	-	-	-	-
61	23.02	106	-	-	-	-	-	-	-	-	-
4	28.57	6	-	-	-	-	-	-	-	-	-
70	12.64	116	-	-	-	-	-	-	-	-	-
3	4.76	3	-	-	-	-	-	-	-	-	-
15	11.11	19	-	-	-	-	-	-	-	-	-
4	4.76	5	-	-	-	-	-	-	-	-	-
52	11.53	77	-	-	-	-	-	-	-	-	-
3	2.08	5	-	-	-	-	-	-	1	0.69	1
17	8.21	18	-	-	-	-	-	-	-	-	-
133	8.59	154	1	0.06	1	2	0.13	2	-	-	-
151	10.55	205	-	-	-	-	-	-	-	-	-
29	12.83	43	-	-	-	-	-	-	-	-	-
26	8.52	32	1	0.33	1	-	-	-	-	-	-
67	7.35	81	1	0.11	1	-	-	-	-	-	-
129	11.50	183	1	0.09	1	-	-	-	-	-	-
95	8.22	112	1	0.09	1	-	-	-	-	-	-
351	8.44	510	4	0.10	4	-	-	-	1	0.02	1
124	7.82	180	2	0.13	2	-	-	-	-	-	-
31	7.99	36	-	-	-	-	-	-	-	-	-
42	8.52	58	-	-	-	-	-	-	-	-	-
87	4.84	121	3	0.17	3	1	0.06	2	1	0.06	1
24	5.31	27	-	-	-	-	-	-	1	0.22	1
52	7.57	64	-	-	-	-	-	-	-	-	-
9	5.00	10	-	-	-	-	-	-	-	-	-
24	7.16	27	-	-	-	-	-	-	-	-	-
2	4.08	2	-	-	-	-	-	-	-	-	-
100	11.68	115	4	0.47	4	1	0.12	1	-	-	-
48	10.69	70	1	0.22	1	-	-	-	-	-	-
4,614	9.66	5,433	130	0.27	134	4	0.01	4	43	0.09	43
196	7.28	221	7	0.26	7	-	-	-	2	0.07	2
104	5.70	116	2	0.11	2	1	0.05	1	5	0.27	5
181	11.55	207	-	-	-	-	-	-	-	-	-
74	27.41	111	1	0.37	1	-	-	-	2	0.74	2
2	8.33	2	-	-	-	-	-	-	-	-	-
12	2.92	13	1	0.24	1	-	-	-	2	0.49	2
110	12.09	150	1	0.11	1	-	-	-	2	0.22	2
92	3.66	115	-	-	-	-	-	-	-	-	-
11	6.21	17	-	-	-	-	-	-	-	-	-
6	6.82	6	-	-	-	-	-	-	-	-	-
23	5.60	28	1	0.24	1	-	-	-	-	-	-
2	1.14	4	-	-	-	-	-	-	-	-	-
16	3.33	17	-	-	-	-	-	-	-	-	-

表 2-15 勞工安全衛生檢查初

中華民國

行 業 別	安 全 衛 生 法 第 5 條								
	餐廳、廚房及休息 (勞工安全衛生設施規則 第321-324條)			醫藥、保健設施不良 (勞工健康保護規則)			其 他		
	廠 次	%	項 數	廠 次	%	項 數	廠 次	%	項 數
總 計	97	0.12	97	2,772	3.45	3,904	11	0.01	13
農、林、漁、牧業	-	-	-	5	5.75	6	-	-	-
礦業及土石採取業	-	-	-	7	10.45	7	-	-	-
製 造 業	3	0.02	3	1,990	10.14	2,898	2	0.01	3
食品製造業	0	-	-	60	6.83	87	-	-	-
飲料製造業	0	-	-	41	15.47	69	-	-	-
菸草製造業	0	-	-	2	14.29	2	-	-	-
紡 織 業	0	-	-	87	15.70	137	-	-	-
成衣及服飾品製造業	0	-	-	13	20.63	19	-	-	-
皮革、毛皮及其製品製造業	0	-	-	12	8.89	12	-	-	-
木竹製品製造業	0	-	-	8	9.52	11	-	-	-
紙漿、紙及紙製品製造業	0	-	-	47	10.42	68	-	-	-
印刷及資料儲存媒體複製業	0	-	-	12	8.33	15	-	-	-
石油及煤製品製造業	0	-	-	10	4.83	12	1	0.48	1
化學材料製造業	0	-	-	64	4.13	74	-	-	-
化學製品製造業	0	-	-	90	6.29	104	1	0.07	2
藥品製造業	0	-	-	24	10.62	29	-	-	-
橡膠製品製造業	0	-	-	36	11.80	46	-	-	-
塑膠製品製造業	0	-	-	91	9.98	132	-	-	-
非金屬礦物製品製造業	0	-	-	141	12.57	203	-	-	-
基本金屬製造業	0	-	-	87	7.53	109	-	-	-
金屬製品製造業	2	0.05	2	533	12.82	867	-	-	-
電子零組件製造業	0	-	-	162	10.22	239	-	-	-
電腦、電子產品及光學製品製造業	0	-	-	52	13.40	73	-	-	-
電力設備製造業	0	-	-	37	7.51	63	-	-	-
機械設備製造業	1	0.06	1	212	11.79	303	-	-	-
汽車及其零件製造業	0	-	-	50	11.06	63	-	-	-
其他運輸工具製造業	0	-	-	65	9.46	88	-	-	-
家具製造業	0	-	-	18	10.00	25	-	-	-
其他製造業	0	-	-	36	10.75	48	-	-	-
產業用機械設備維修及安裝業	0	-	-	-	-	-	-	-	-
電力及燃氣供應業	0	-	-	21	2.45	28	-	-	-
用水供應及污染整治業	0	-	-	43	9.58	58	-	-	-
營 造 業	51	0.11	51	168	0.35	199	4	0.01	5
批發及零售業*	0	-	-	206	7.65	301	-	-	-
運輸及倉儲業	0	-	-	65	3.56	75	1	0.05	1
住宿及餐飲業	36	2.30	36	107	6.83	113	1	0.06	1
資訊及通訊傳播業*	1	0.37	1	21	7.78	23	-	-	-
金融及保險業	0	-	-	1	4.17	2	-	-	-
不動產業*	2	0.49	2	4	0.97	4	-	-	-
專業、科學及技術服務業*	2	0.22	2	40	4.40	50	2	0.22	2
支援服務業*	1	0.04	1	33	1.31	37	-	-	-
公共行政及國防；強制性社會安全*	0	-	-	6	3.39	7	-	-	-
教育服務業*	0	-	-	1	1.14	1	-	-	-
醫療保健及社會工作服務業*	0	-	-	42	10.22	81	1	0.24	1
藝術、娛樂及休閒服務業*	1	0.57	1	2	1.14	4	-	-	-
其他服務業*	0	-	-	10	2.08	10	-	-	-

查不合格情形按行業分(續四)

101年

單位：廠(場)、項

安全衛生法第 6 條			安全衛生法第 7 條			安全衛生法第 8 條			安全衛生法第 9 條		
設置不符標準機械器具供勞工使用			作業環境測定、危險物、有害物標示			危險性機械設備未經檢查合格使用			廠房設計不良		
廠次	%	項數	廠次	%	項數	廠次	%	項數	廠次	%	項數
3	0.00	3	3,995	4.97	6,948	222	0.28	222	-	-	-
-	-	-	7	8.05	9	-	-	-	-	-	-
-	-	-	9	13.43	9	-	-	-	-	-	-
2	0.01	2	2,952	15.05	5,477	170	0.87	170	-	-	-
1	0.11	1	110	12.53	162	9	1.03	9	-	-	-
-	-	-	36	13.58	62	1	0.38	1	-	-	-
-	-	-	2	14.29	4	-	-	-	-	-	-
-	-	-	92	16.61	185	7	1.26	7	-	-	-
-	-	-	4	6.35	4	1	1.59	1	-	-	-
-	-	-	20	14.81	32	1	0.74	1	-	-	-
-	-	-	7	8.33	9	1	1.19	1	-	-	-
-	-	-	57	12.64	100	5	1.11	5	-	-	-
-	-	-	39	27.08	55	-	-	-	-	-	-
-	-	-	16	7.73	22	-	-	-	-	-	-
-	-	-	215	13.88	302	3	0.19	3	-	-	-
-	-	-	304	21.24	484	3	0.21	3	-	-	-
-	-	-	54	23.89	96	-	-	-	-	-	-
-	-	-	69	22.62	96	4	1.31	4	-	-	-
-	-	-	155	17.00	241	8	0.88	8	-	-	-
-	-	-	122	10.87	236	12	1.07	12	-	-	-
-	-	-	151	13.06	234	14	1.21	14	-	-	-
1	0.02	1	625	15.03	1,576	42	1.01	42	-	-	-
-	-	-	300	18.93	601	5	0.32	5	-	-	-
-	-	-	66	17.01	120	1	0.26	1	-	-	-
-	-	-	52	10.55	101	2	0.41	2	-	-	-
-	-	-	187	10.40	319	34	1.89	34	-	-	-
-	-	-	68	15.04	106	4	0.88	4	-	-	-
-	-	-	103	14.99	168	9	1.31	9	-	-	-
-	-	-	28	15.56	41	2	1.11	2	-	-	-
-	-	-	68	20.30	119	2	0.60	2	-	-	-
-	-	-	2	4.08	2	-	-	-	-	-	-
-	-	-	102	11.92	122	3	0.35	3	-	-	-
-	-	-	42	9.35	62	-	-	-	-	-	-
-	-	-	200	0.42	269	20	0.04	20	-	-	-
-	-	-	290	10.77	459	14	0.52	14	-	-	-
1	0.05	1	89	4.87	134	5	0.27	5	-	-	-
-	-	-	77	4.91	93	-	-	-	-	-	-
-	-	-	24	8.89	27	-	-	-	-	-	-
-	-	-	-	-	-	-	-	-	-	-	-
-	-	-	1	0.24	1	-	-	-	-	-	-
-	-	-	25	2.75	31	2	0.22	2	-	-	-
-	-	-	10	0.40	14	7	0.28	7	-	-	-
-	-	-	12	6.78	17	1	0.56	1	-	-	-
-	-	-	27	30.68	51	-	-	-	-	-	-
-	-	-	67	16.30	102	-	-	-	-	-	-
-	-	-	3	1.71	4	-	-	-	-	-	-
-	-	-	58	12.06	67	-	-	-	-	-	-

表 2-15 勞工安全衛生檢查初

中華民國

行 業 別	安全衛生法第 12 條			安全衛生法第 14 條					
	體格檢查、健康檢查			安全衛生管理組織人員			自 動 檢 查		
	廠 次	%	項 數	廠 次	%	項 數	廠 次	%	項 數
總 計	172	0.21	180	6,528	8.12	7,791	8,387	10.44	11,312
農、林、漁、牧業	1	1.15	1	16	18.39	26	15	17.24	20
礦業及土石採取業	2	2.99	2	7	10.45	8	4	5.97	5
製 造 業	53	0.27	53	2,642	13.47	3,337	3,195	16.28	5,694
食品製造業	4	0.46	4	164	18.68	212	160	18.22	214
飲料製造業	-	-	-	55	20.75	60	18	6.79	26
菸草製造業	-	-	-	-	-	-	-	-	-
紡 織 業	2	0.36	2	80	14.44	111	113	20.40	195
成衣及服飾品製造業	-	-	-	18	28.57	21	19	30.16	24
皮革、毛皮及其製品製造業	-	-	-	19	14.07	23	14	10.37	25
木竹製品製造業	2	2.38	2	21	25.00	22	25	29.76	38
紙漿、紙及紙製品製造業	1	0.22	1	67	14.86	88	87	19.29	106
印刷及資料儲存媒體複製業	-	-	-	16	11.11	19	15	10.42	22
石油及煤製品製造業	-	-	-	17	8.21	18	10	4.83	20
化學材料製造業	1	0.06	1	134	8.65	157	110	7.10	144
化學製品製造業	2	0.14	2	127	8.87	151	197	13.77	310
藥品製造業	2	0.88	2	40	17.70	57	28	12.39	42
橡膠製品製造業	1	0.33	1	43	14.10	61	96	31.48	197
塑膠製品製造業	4	0.44	4	144	15.79	184	180	19.74	293
非金屬礦物製品製造業	4	0.36	4	120	10.70	140	220	19.61	428
基本金屬製造業	1	0.09	1	118	10.21	139	122	10.55	204
金屬製品製造業	9	0.22	9	582	14.00	708	823	19.80	1,731
電子零組件製造業	5	0.32	5	192	12.11	259	178	11.23	337
電腦、電子產品及光學製品製造業	2	0.52	2	63	16.24	99	54	13.92	82
電力設備製造業	3	0.61	3	57	11.56	73	64	12.98	115
機械設備製造業	5	0.28	5	270	15.02	333	371	20.63	689
汽車及其零件製造業	2	0.44	2	81	17.92	114	64	14.16	125
其他運輸工具製造業	1	0.15	1	127	18.49	173	142	20.67	207
家具製造業	-	-	-	31	17.22	39	38	21.11	51
其他製造業	2	0.60	2	51	15.22	69	42	12.54	63
產業用機械設備維修及安裝業	-	-	-	5	10.20	7	5	10.20	6
電力及燃氣供應業	3	0.35	3	55	6.43	61	67	7.83	81
用水供應及污染整治業	2	0.45	2	50	11.14	64	50	11.14	81
營 造 業	40	0.08	48	2,353	4.93	2,598	3,836	8.03	3,988
批發及零售業*	24	0.89	24	426	15.82	481	410	15.23	535
運輸及倉儲業	18	0.99	18	195	10.68	270	263	14.40	308
住宿及餐飲業	13	0.83	13	365	23.29	389	56	3.57	70
資訊及通訊傳播業*	-	-	-	53	19.63	73	27	10.00	27
金融及保險業	-	-	-	2	8.33	2	1	4.17	1
不動產業*	-	-	-	32	7.79	48	34	8.27	35
專業、科學及技術服務業*	6	0.66	6	84	9.23	123	106	11.65	116
支援服務業*	7	0.28	7	120	4.77	149	216	8.59	225
公共行政及國防；強制性社會安全*	-	-	-	29	16.38	44	15	8.47	20
教育服務業*	-	-	-	17	19.32	19	28	31.82	34
醫療保健及社會工作服務業*	-	-	-	41	9.98	53	25	6.08	26
藝術、娛樂及休閒服務業*	-	-	-	7	4.00	7	3	1.71	3
其他服務業*	3	0.62	3	34	7.07	39	36	7.48	43

查不合格情形按行業分(續五)

101年

單位：廠(場)、項

安全衛生法第 15 條			安全衛生法第 17 條			安全衛生法第 18 條			安全衛生法第 19 條		
危險性機械設備操作人員應由合格人員擔任			交付承攬應告知安全衛生事項			共同作業應採規定必要措施			共同承攬應推代表人負責		
廠次	%	項數	廠次	%	項數	廠次	%	項數	廠次	%	項數
74	0.09	74	148	0.18	148	981	1.22	2,456	-	-	-
-	-	-	1	1.15	1	-	-	-	-	-	-
-	-	-	1	1.49	1	2	2.99	6	-	-	-
60	0.31	60	42	0.21	42	60	0.31	127	-	-	-
4	0.46	4	2	0.23	2	3	0.34	11	-	-	-
-	-	-	-	-	-	-	-	-	-	-	-
-	-	-	-	-	-	-	-	-	-	-	-
5	0.90	5	3	0.54	3	3	0.54	4	-	-	-
-	-	-	-	-	-	-	-	-	-	-	-
1	0.74	1	-	-	-	-	-	-	-	-	-
-	-	-	-	-	-	-	-	-	-	-	-
-	-	-	-	-	-	2	0.44	5	-	-	-
-	-	-	-	-	-	-	-	-	-	-	-
-	-	-	1	0.48	1	2	0.97	2	-	-	-
1	0.06	1	2	0.13	2	8	0.52	13	-	-	-
3	0.21	3	-	-	-	-	-	-	-	-	-
-	-	-	-	-	-	-	-	-	-	-	-
1	0.33	1	-	-	-	-	-	-	-	-	-
2	0.22	2	1	0.11	1	2	0.22	4	-	-	-
4	0.36	4	1	0.09	1	1	0.09	3	-	-	-
6	0.52	6	2	0.17	2	4	0.35	11	-	-	-
16	0.38	16	7	0.17	7	9	0.22	21	-	-	-
2	0.13	2	5	0.32	5	5	0.32	19	-	-	-
-	-	-	1	0.26	1	1	0.26	1	-	-	-
1	0.20	1	1	0.20	1	2	0.41	4	-	-	-
9	0.50	9	7	0.39	7	9	0.50	18	-	-	-
2	0.44	2	-	-	-	2	0.44	2	-	-	-
1	0.15	1	6	0.87	6	6	0.87	8	-	-	-
2	1.11	2	1	0.56	1	-	-	-	-	-	-
-	-	-	1	0.30	1	1	0.30	1	-	-	-
-	-	-	1	2.04	1	-	-	-	-	-	-
-	-	-	3	0.35	3	54	6.31	109	-	-	-
-	-	-	2	0.45	2	13	2.90	28	-	-	-
8	0.02	8	79	0.17	79	818	1.71	2,099	-	-	-
5	0.19	5	4	0.15	4	2	0.07	4	-	-	-
-	-	-	9	0.49	9	14	0.77	32	-	-	-
-	-	-	-	-	-	-	-	-	-	-	-
-	-	-	1	0.37	1	3	1.11	5	-	-	-
-	-	-	-	-	-	-	-	-	-	-	-
-	-	-	-	-	-	3	0.73	9	-	-	-
-	-	-	4	0.44	4	7	0.77	21	-	-	-
-	-	-	-	-	-	1	0.04	4	-	-	-
-	-	-	-	-	-	-	-	-	-	-	-
-	-	-	-	-	-	-	-	-	-	-	-
1	0.24	1	2	0.49	2	2	0.49	5	-	-	-
-	-	-	-	-	-	2	1.14	7	-	-	-
-	-	-	-	-	-	-	-	-	-	-	-

表 2-15 勞工安全衛生檢查初查

中華民國

行 業 別	安全衛生法第 20 條			安全衛生法第 21 條			安全衛生法第 22 條		
	童工從事危險性或 有害性工作			女工從事危險性或 有害性工作			妊娠、或產後女工從事 危險性或有害性工作		
	廠 次	%	項 數	廠 次	%	項 數	廠 次	%	項 數
總 計	-	-	-	-	-	-	-	-	-
農、林、漁、牧業	-	-	-	-	-	-	-	-	-
礦業及土石採取業	-	-	-	-	-	-	-	-	-
製 造 業	-	-	-	-	-	-	-	-	-
食品製造業	-	-	-	-	-	-	-	-	-
飲料製造業	-	-	-	-	-	-	-	-	-
菸草製造業	-	-	-	-	-	-	-	-	-
紡 織 業	-	-	-	-	-	-	-	-	-
成衣及服飾品製造業	-	-	-	-	-	-	-	-	-
皮革、毛皮及其製品製造業	-	-	-	-	-	-	-	-	-
木竹製品製造業	-	-	-	-	-	-	-	-	-
紙漿、紙及紙製品製造業	-	-	-	-	-	-	-	-	-
印刷及資料儲存媒體複製業	-	-	-	-	-	-	-	-	-
石油及煤製品製造業	-	-	-	-	-	-	-	-	-
化學材料製造業	-	-	-	-	-	-	-	-	-
化學製品製造業	-	-	-	-	-	-	-	-	-
藥品製造業	-	-	-	-	-	-	-	-	-
橡膠製品製造業	-	-	-	-	-	-	-	-	-
塑膠製品製造業	-	-	-	-	-	-	-	-	-
非金屬礦物製品製造業	-	-	-	-	-	-	-	-	-
基本金屬製造業	-	-	-	-	-	-	-	-	-
金屬製品製造業	-	-	-	-	-	-	-	-	-
電子零組件製造業	-	-	-	-	-	-	-	-	-
電腦、電子產品及光學製品製造業	-	-	-	-	-	-	-	-	-
電力設備製造業	-	-	-	-	-	-	-	-	-
機械設備製造業	-	-	-	-	-	-	-	-	-
汽車及其零件製造業	-	-	-	-	-	-	-	-	-
其他運輸工具製造業	-	-	-	-	-	-	-	-	-
家具製造業	-	-	-	-	-	-	-	-	-
其他製造業	-	-	-	-	-	-	-	-	-
產業用機械設備維修及安裝業	-	-	-	-	-	-	-	-	-
電力及燃氣供應業	-	-	-	-	-	-	-	-	-
用水供應及污染整治業	-	-	-	-	-	-	-	-	-
營 造 業	-	-	-	-	-	-	-	-	-
批發及零售業*	-	-	-	-	-	-	-	-	-
運輸及倉儲業	-	-	-	-	-	-	-	-	-
住宿及餐飲業	-	-	-	-	-	-	-	-	-
資訊及通訊傳播業*	-	-	-	-	-	-	-	-	-
金融及保險業	-	-	-	-	-	-	-	-	-
不動產業*	-	-	-	-	-	-	-	-	-
專業、科學及技術服務業*	-	-	-	-	-	-	-	-	-
支 援 服 務 業*	-	-	-	-	-	-	-	-	-
公共行政及國防；強制性社會安全*	-	-	-	-	-	-	-	-	-
教 育 服 務 業*	-	-	-	-	-	-	-	-	-
醫療保健及社會工作服務業*	-	-	-	-	-	-	-	-	-
藝術、娛樂及休閒服務業*	-	-	-	-	-	-	-	-	-
其他服務業*	-	-	-	-	-	-	-	-	-

不合格情形按行業分(續六完)

單位：廠(場)、項

安全衛生法第 23 條			安全衛生法第 24 條			安全衛生法第 25 條			安全衛生法第 29 條		
安全衛生教育訓練			宣導安全衛生規定 使勞工周知			安全衛生工作守則			陳報職業災害統計		
廠次	%	項數	廠次	%	項數	廠次	%	項數	廠次	%	項數
1,013	1.26	1,013	1	0.00	1	4,544	5.65	4,544	57	0.07	57
2	2.30	2	-	-	-	15	17.24	15	1	1.15	1
1	1.49	1	-	-	-	2	2.99	2	-	-	-
136	0.69	136	-	-	-	1,552	7.91	1,552	36	0.18	36
8	0.91	8	-	-	-	121	13.78	121	2	0.23	2
-	-	-	-	-	-	11	4.15	11	-	-	-
-	-	-	-	-	-	-	-	-	-	-	-
6	1.08	6	-	-	-	47	8.48	47	-	-	-
1	1.59	1	-	-	-	13	20.63	13	-	-	-
1	0.74	1	-	-	-	7	5.19	7	-	-	-
1	1.19	1	-	-	-	33	39.29	33	-	-	-
2	0.44	2	-	-	-	36	7.98	36	2	0.44	2
-	-	-	-	-	-	10	6.94	10	2	1.39	2
-	-	-	-	-	-	9	4.35	9	-	-	-
2	0.13	2	-	-	-	34	2.19	34	-	-	-
5	0.35	5	-	-	-	74	5.17	74	1	0.07	1
2	0.88	2	-	-	-	19	8.41	19	-	-	-
1	0.33	1	-	-	-	62	20.33	62	1	0.33	1
5	0.55	5	-	-	-	91	9.98	91	1	0.11	1
6	0.53	6	-	-	-	89	7.93	89	1	0.09	1
5	0.43	5	-	-	-	46	3.98	46	2	0.17	2
32	0.77	32	-	-	-	350	8.42	350	6	0.14	6
6	0.38	6	-	-	-	75	4.73	75	8	0.50	8
3	0.77	3	-	-	-	22	5.67	22	1	0.26	1
2	0.41	2	-	-	-	34	6.90	34	2	0.41	2
23	1.28	23	-	-	-	201	11.18	201	2	0.11	2
2	0.44	2	-	-	-	37	8.19	37	1	0.22	1
16	2.33	16	-	-	-	73	10.63	73	2	0.29	2
3	1.67	3	-	-	-	23	12.78	23	-	-	-
4	1.19	4	-	-	-	31	9.25	31	2	0.60	2
-	-	-	-	-	-	4	8.16	4	-	-	-
3	0.35	3	-	-	-	14	1.64	14	-	-	-
1	0.22	1	-	-	-	36	8.02	36	-	-	-
700	1.47	700	-	-	-	1,951	4.09	1,951	1	0.00	1
65	2.41	65	-	-	-	369	13.71	369	4	0.15	4
21	1.15	21	-	-	-	124	6.79	124	1	0.05	1
35	2.23	35	-	-	-	214	13.66	214	6	0.38	6
-	-	-	-	-	-	31	11.48	31	2	0.74	2
-	-	-	-	-	-	2	8.33	2	-	-	-
17	4.14	17	-	-	-	29	7.06	29	-	-	-
9	0.99	9	-	-	-	54	5.93	54	1	0.11	1
8	0.32	8	-	-	-	81	3.22	81	2	0.08	2
2	1.13	2	1	0.56	1	11	6.21	11	1	0.56	1
2	2.27	2	-	-	-	19	21.59	19	1	1.14	1
5	1.22	5	-	-	-	16	3.89	16	1	0.24	1
-	-	-	-	-	-	5	2.86	5	-	-	-
6	1.25	6	-	-	-	19	3.95	19	-	-	-

表 2-16 勞工安全衛生檢查複

中華民國

行 業 別	實施 檢查 廠次	總 項 數			安 全					
					安全衛生法 第五 條 計			一般機械安全設備不良 (勞工安全衛生設施規則 第41-57條)		
		通知改善	已改善	改善率%	通知改善	已改善	改善率%	通知改善	已改善	改善率%
總 計	25,232	21,206	20,897	98.54	15,194	14,992	98.67	631	628	99.52
農、林、漁、牧業	6	11	11	100.00	9	9	100.00	2	2	100.00
礦業及土石採取業	25	25	25	100.00	17	17	100.00	1	1	100.00
製 造 業	4,145	6,382	6,364	99.72	4,295	4,284	99.74	427	427	100.00
食品製造業	98	163	163	100.00	113	113	100.00	16	16	100.00
飲料製造業	14	17	17	100.00	12	12	100.00	2	2	100.00
菸草製造業	1	2	2	100.00	1	1	100.00	-	-	-
紡 織 業	119	200	200	100.00	133	133	100.00	15	15	100.00
成衣及服飾品製造業	11	16	16	100.00	7	7	100.00	-	-	-
皮革、毛皮及其製品製造業	24	27	27	100.00	13	13	100.00	1	1	100.00
木竹製品製造業	9	9	9	100.00	5	5	100.00	-	-	-
紙漿、紙及紙製品製造業	68	130	130	100.00	103	103	100.00	16	16	100.00
印刷及資料儲存媒體複製業	27	65	65	100.00	38	38	100.00	2	2	100.00
石油及煤製品製造業	21	42	41	97.62	25	25	100.00	5	5	100.00
化學材料製造業	375	496	492	99.19	354	352	99.44	20	20	100.00
化學製品製造業	406	621	621	100.00	445	445	100.00	34	34	100.00
藥品製造業	31	44	44	100.00	32	32	100.00	3	3	100.00
橡膠製品製造業	123	241	241	100.00	140	140	100.00	16	16	100.00
塑膠製品製造業	253	421	421	100.00	264	264	100.00	19	19	100.00
非金屬礦物製品製造業	306	621	620	99.84	427	426	99.77	90	90	100.00
基本金屬製造業	353	645	641	99.38	467	463	99.14	39	39	100.00
金屬製品製造業	786	1,113	1,109	99.64	725	722	99.59	62	62	100.00
電子零組件製造業	298	452	452	100.00	309	309	100.00	23	23	100.00
電腦、電子產品及光學製品製造業	103	81	81	100.00	46	46	100.00	1	1	100.00
電力設備製造業	97	108	108	100.00	70	70	100.00	5	5	100.00
機械設備製造業	283	356	354	99.44	229	228	99.56	22	22	100.00
汽車及其零件製造業	89	127	127	100.00	83	83	100.00	10	10	100.00
其他運輸工具製造業	148	231	229	99.13	159	159	100.00	17	17	100.00
家具製造業	37	64	64	100.00	41	41	100.00	6	6	100.00
其他製造業	59	89	89	100.00	53	53	100.00	3	3	100.00
產業用機械設備維修及安裝業	6	1	1	100.00	1	1	100.00	-	-	-
電力及燃氣供應業	112	168	168	100.00	104	104	100.00	3	3	100.00
用水供應及污染整治業	63	60	60	100.00	31	31	100.00	4	4	100.00
營 造 業	18,343	13,238	12,964	97.93	9,955	9,771	98.15	176	173	98.30
批發及零售業*	518	444	434	97.75	258	253	98.06	13	13	100.00
運輸及倉儲業	172	147	146	99.32	75	75	100.00	2	2	100.00
住宿及餐飲業	765	268	266	99.25	136	135	99.26	-	-	-
資訊及通訊傳播業*	25	13	13	100.00	6	6	100.00	-	-	-
金融及保險業	1	5	5	100.00	-	-	-	-	-	-
不動產業*	182	147	147	100.00	126	126	100.00	-	-	-
專業、科學及技術服務業*	147	87	83	95.40	52	51	98.08	1	1	100.00
支援服務業*	247	76	76	100.00	56	56	100.00	-	-	-
公共行政及國防；強制性社會安全*	23	10	10	100.00	4	4	100.00	-	-	-
教育服務業*	10	9	9	100.00	6	6	100.00	1	1	100.00
醫療保健及社會工作服務業*	197	71	71	100.00	44	44	100.00	-	-	-
藝術、娛樂及休閒服務業*	45	6	6	100.00	3	3	100.00	-	-	-
其他服務業*	206	39	39	100.00	17	17	100.00	1	1	100.00

說明：1.初複查有跨越年度情形者，對初查之統計基準，以檢查事業單位前三年內未受檢查為初查，曾受檢查為複查。

2.對前項初複查統計，事業單位名稱變更登記者應重新計算，若僅業主變更則仍然維持。

3.改善率=已改善數÷通知改善數×100。

4.*係表示該行業僅部分適用勞工安全衛生法，詳如附錄3。

查不合格情形按行業分

101年

單位：廠(場)、項

衛			生			法			第			5			條		
工作機械，木材加工機械安全設備不良(勞工安全衛生設施規則第58-68條)			衝壓機械及剪斷機械安全設備不良(勞工安全衛生設施規則(第69-72條)			離心機械、粉碎機、混合機、滾輾機等安全設備不良(勞工安全衛生設施規則第73-86條)			特殊危險機具安全設備不良(勞工安全衛生設施規則第87-113條)								
通知改善	已改善	改善率%	通知改善	已改善	改善率%	通知改善	已改善	改善率%	通知改善	已改善	改善率%						
46	46	100.00	3	3	100.00	128	127	99.22	1,374	1,366	99.42						
-	-	-	-	-	-	-	-	-	1	1	100.00						
-	-	-	-	-	-	-	-	-	-	-	-						
38	38	100.00	3	3	100.00	114	114	100.00	610	609	99.84						
1	1	100.00	-	-	-	6	6	100.00	20	20	100.00						
-	-	-	-	-	-	1	1	100.00	2	2	100.00						
-	-	-	-	-	-	-	-	-	-	-	-						
1	1	100.00	-	-	-	4	4	100.00	15	15	100.00						
-	-	-	-	-	-	-	-	-	1	1	100.00						
-	-	-	-	-	-	-	-	-	1	1	100.00						
-	-	-	-	-	-	-	-	-	2	2	100.00						
1	1	100.00	-	-	-	4	4	100.00	9	9	100.00						
1	1	100.00	-	-	-	-	-	-	4	4	100.00						
-	-	-	-	-	-	-	-	-	3	3	100.00						
-	-	-	-	-	-	3	3	100.00	29	29	100.00						
1	1	100.00	-	-	-	4	4	100.00	38	38	100.00						
-	-	-	-	-	-	-	-	-	5	5	100.00						
1	1	100.00	-	-	-	7	7	100.00	18	18	100.00						
4	4	100.00	-	-	-	10	10	100.00	34	34	100.00						
1	1	100.00	-	-	-	7	7	100.00	83	83	100.00						
4	4	100.00	-	-	-	22	22	100.00	93	93	100.00						
7	7	100.00	1	1	100.00	19	19	100.00	120	120	100.00						
5	5	100.00	1	1	100.00	9	9	100.00	23	23	100.00						
1	1	100.00	-	-	-	-	-	-	3	3	100.00						
1	1	100.00	-	-	-	1	1	100.00	7	7	100.00						
3	3	100.00	1	1	100.00	6	6	100.00	43	42	97.67						
1	1	100.00	-	-	-	2	2	100.00	16	16	100.00						
5	5	100.00	-	-	-	7	7	100.00	23	23	100.00						
-	-	-	-	-	-	1	1	100.00	7	7	100.00						
-	-	-	-	-	-	1	1	100.00	11	11	100.00						
-	-	-	-	-	-	-	-	-	-	-	-						
-	-	-	-	-	-	-	-	-	5	5	100.00						
-	-	-	-	-	-	1	1	100.00	-	-	-						
7	7	100.00	-	-	-	-	-	-	698	691	99.00						
-	-	-	-	-	-	9	8	88.89	23	23	100.00						
1	1	100.00	-	-	-	2	2	100.00	4	4	100.00						
-	-	-	-	-	-	-	-	-	5	5	100.00						
-	-	-	-	-	-	-	-	-	-	-	-						
-	-	-	-	-	-	-	-	-	-	-	-						
-	-	-	-	-	-	-	-	-	6	6	100.00						
-	-	-	-	-	-	-	-	-	10	10	100.00						
-	-	-	-	-	-	1	1	100.00	-	-	-						
-	-	-	-	-	-	1	1	100.00	1	1	100.00						
-	-	-	-	-	-	-	-	-	8	8	100.00						
-	-	-	-	-	-	-	-	-	-	-	-						
-	-	-	-	-	-	-	-	-	3	3	100.00						

表 2-16 勞工安全衛生檢查複

中華民國

行 業 別	安 全								
	鍋爐、壓力容器(蒸氣類)安全設備不良(鍋爐及壓力容器安全規則、製造設施標準)			起重升降機具安全設備不良(起重升降機具安全規則)			高壓氣體容器及設備安全設備不良(高壓氣體勞工安全規則及有關規定)		
	通知改善	已改善	改善率%	通知改善	已改善	改善率%	通知改善	已改善	改善率%
總 計	106	106	100.00	464	459	98.92	95	95	100.00
農、林、漁、牧業	-	-	-	-	-	-	-	-	-
礦業及土石採取業	-	-	-	-	-	-	-	-	-
製 造 業	81	81	100.00	44	44	100.00	56	56	100.00
食品製造業	4	4	100.00	2	2	100.00	-	-	-
飲料製造業	1	1	100.00	-	-	-	-	-	-
菸草製造業	-	-	-	-	-	-	-	-	-
紡 織 業	8	8	100.00	-	-	-	1	1	100.00
成衣及服飾品製造業	-	-	-	-	-	-	-	-	-
皮革、毛皮及其製品製造業	-	-	-	-	-	-	-	-	-
木竹製品製造業	-	-	-	-	-	-	-	-	-
紙漿、紙及紙製品製造業	4	4	100.00	2	2	100.00	-	-	-
印刷及資料儲存媒體複製業	1	1	100.00	-	-	-	5	5	100.00
石油及煤製品製造業	-	-	-	-	-	-	-	-	-
化學材料製造業	14	14	100.00	1	1	100.00	19	19	100.00
化學製品製造業	18	18	100.00	3	3	100.00	4	4	100.00
藥品製造業	1	1	100.00	-	-	-	-	-	-
橡膠製品製造業	3	3	100.00	-	-	-	1	1	100.00
塑膠製品製造業	4	4	100.00	1	1	100.00	1	1	100.00
非金屬礦物製品製造業	3	3	100.00	3	3	100.00	2	2	100.00
基本金屬製造業	1	1	100.00	2	2	100.00	3	3	100.00
金屬製品製造業	6	6	100.00	19	19	100.00	13	13	100.00
電子零組件製造業	6	6	100.00	3	3	100.00	3	3	100.00
電腦、電子產品及光學製品製造業	1	1	100.00	-	-	-	-	-	-
電力設備製造業	2	2	100.00	1	1	100.00	-	-	-
機械設備製造業	1	1	100.00	3	3	100.00	-	-	-
汽車及其零件製造業	1	1	100.00	3	3	100.00	-	-	-
其他運輸工具製造業	2	2	100.00	-	-	-	1	1	100.00
家具製造業	-	-	-	-	-	-	-	-	-
其他製造業	-	-	-	1	1	100.00	3	3	100.00
產業用機械設備維修及安裝業	-	-	-	-	-	-	-	-	-
電力及燃氣供應業	4	4	100.00	2	2	100.00	28	28	100.00
用水供應及污染整治業	-	-	-	1	1	100.00	-	-	-
營 造 業	-	-	-	381	376	98.69	-	-	-
批發及零售業*	2	2	100.00	8	8	100.00	6	6	100.00
運輸及倉儲業	-	-	-	-	-	-	-	-	-
住宿及餐飲業	17	17	100.00	1	1	100.00	1	1	100.00
資訊及通訊傳播業*	-	-	-	-	-	-	-	-	-
金融及保險業	-	-	-	-	-	-	-	-	-
不動產業*	-	-	-	1	1	100.00	-	-	-
專業、科學及技術服務業*	-	-	-	7	7	100.00	1	1	100.00
支援服務業*	-	-	-	18	18	100.00	-	-	-
公共行政及國防；強制性社會安全*	-	-	-	-	-	-	-	-	-
教育服務業*	-	-	-	-	-	-	-	-	-
醫療保健及社會工作服務業*	2	2	100.00	-	-	-	3	3	100.00
藝術、娛樂及休閒服務業*	-	-	-	-	-	-	-	-	-
其他服務業*	-	-	-	1	1	100.00	-	-	-

查不合格情形按行業分(續一)

101年

單位：廠(場)、項

衛			生			法			第			5			條		
危險場所爆炸、火災、腐蝕防止安全設備不良(勞工安全衛生設施規則第168-223條)			墜落、物體飛落災害防止安全設施不良(勞工安全衛生設施規則第224-238條)			施工架及施工構台安全不良(營造安全衛生設施標準第39-62之2條)			擋土支撐不良(營造安全衛生設施標準第71-79條)								
通知改善	已改善	改善率%	通知改善	已改善	改善率%	通知改善	已改善	改善率%	通知改善	已改善	改善率%						
523	522	99.81	2,524	2,460	97.46	1,750	1,719	98.23	718	700	97.49						
-	-	-	1	1	100.00	-	-	-	-	-	-						
1	1	100.00	4	4	100.00	-	-	-	-	-	-						
403	402	99.75	317	314	99.05	16	15	93.75	4	4	100.00						
9	9	100.00	4	4	100.00	-	-	-	-	-	-						
2	2	100.00	1	1	100.00	-	-	-	-	-	-						
-	-	-	-	-	-	-	-	-	-	-	-						
1	1	100.00	13	13	100.00	-	-	-	-	-	-						
-	-	-	-	-	-	-	-	-	-	-	-						
1	1	100.00	-	-	-	-	-	-	-	-	-						
2	2	100.00	-	-	-	-	-	-	-	-	-						
6	6	100.00	11	11	100.00	-	-	-	-	-	-						
6	6	100.00	1	1	100.00	-	-	-	-	-	-						
6	6	100.00	2	2	100.00	-	-	-	-	-	-						
81	81	100.00	33	33	100.00	2	2	100.00	-	-	-						
111	111	100.00	35	35	100.00	-	-	-	-	-	-						
5	5	100.00	4	4	100.00	-	-	-	-	-	-						
4	4	100.00	9	9	100.00	-	-	-	-	-	-						
13	13	100.00	18	18	100.00	-	-	-	-	-	-						
14	14	100.00	41	41	100.00	1	1	100.00	-	-	-						
23	22	95.65	37	35	94.59	-	-	-	-	-	-						
41	41	100.00	37	36	97.30	11	10	90.91	3	3	100.00						
40	40	100.00	30	30	100.00	-	-	-	-	-	-						
1	1	100.00	3	3	100.00	-	-	-	-	-	-						
9	9	100.00	9	9	100.00	1	1	100.00	1	1	100.00						
11	11	100.00	8	8	100.00	-	-	-	-	-	-						
4	4	100.00	3	3	100.00	-	-	-	-	-	-						
10	10	100.00	11	11	100.00	1	1	100.00	-	-	-						
1	1	100.00	4	4	100.00	-	-	-	-	-	-						
2	2	100.00	3	3	100.00	-	-	-	-	-	-						
-	-	-	-	-	-	-	-	-	-	-	-						
11	11	100.00	13	13	100.00	-	-	-	-	-	-						
4	4	100.00	4	4	100.00	1	1	100.00	1	1	100.00						
82	82	100.00	2,093	2,033	97.13	1,700	1,670	98.24	689	671	97.39						
7	7	100.00	26	26	100.00	8	8	100.00	5	5	100.00						
5	5	100.00	3	3	100.00	-	-	-	-	-	-						
3	3	100.00	5	5	100.00	-	-	-	-	-	-						
-	-	-	2	2	100.00	-	-	-	-	-	-						
-	-	-	-	-	-	-	-	-	-	-	-						
2	2	100.00	29	29	100.00	22	22	100.00	18	18	100.00						
1	1	100.00	17	16	94.12	2	2	100.00	1	1	100.00						
1	1	100.00	8	8	100.00	1	1	100.00	-	-	-						
-	-	-	-	-	-	-	-	-	-	-	-						
-	-	-	-	-	-	-	-	-	-	-	-						
1	1	100.00	1	1	100.00	-	-	-	-	-	-						
1	1	100.00	-	-	-	-	-	-	-	-	-						
1	1	100.00	1	1	100.00	-	-	-	-	-	-						

表 2-16 勞工安全衛生檢查複

中華民國

行 業 別	安 全								
	模板支撐不良 (營造安全衛生設施標準 第130-147條)			電氣設備安全設施不良 (勞工安全衛生設施規則 第239-276條)			勞工身體防護不良 (勞工安全衛生設施規則 第277-291條)		
	通知改善	已改善	改善率%	通知改善	已改善	改善率%	通知改善	已改善	改善率%
總 計	478	470	98.33	2,591	2,557	98.69	590	577	97.80
農、林、漁、牧業	-	-	-	4	4	100.00	-	-	-
礦業及土石採取業	-	-	-	3	3	100.00	4	4	100.00
製 造 業	5	5	100.00	855	854	99.88	178	178	100.00
食品製造業	-	-	-	21	21	100.00	1	1	100.00
飲料製造業	-	-	-	2	2	100.00	-	-	-
菸草製造業	-	-	-	-	-	-	-	-	-
紡 織 業	-	-	-	23	23	100.00	2	2	100.00
成衣及服飾品製造業	-	-	-	1	1	100.00	-	-	-
皮革、毛皮及其製品製造業	-	-	-	5	5	100.00	2	2	100.00
木竹製品製造業	-	-	-	1	1	100.00	-	-	-
紙漿、紙及紙製品製造業	-	-	-	17	17	100.00	4	4	100.00
印刷及資料儲存媒體複製業	-	-	-	5	5	100.00	3	3	100.00
石油及煤製品製造業	-	-	-	4	4	100.00	-	-	-
化學材料製造業	-	-	-	43	43	100.00	6	6	100.00
化學製品製造業	-	-	-	75	75	100.00	19	19	100.00
藥品製造業	-	-	-	4	4	100.00	1	1	100.00
橡膠製品製造業	-	-	-	37	37	100.00	2	2	100.00
塑膠製品製造業	-	-	-	49	49	100.00	9	9	100.00
非金屬礦物製品製造業	-	-	-	93	92	98.92	9	9	100.00
基本金屬製造業	-	-	-	103	103	100.00	23	23	100.00
金屬製品製造業	5	5	100.00	149	149	100.00	38	38	100.00
電子零組件製造業	-	-	-	57	57	100.00	18	18	100.00
電腦、電子產品及光學製品製造業	-	-	-	12	12	100.00	4	4	100.00
電力設備製造業	-	-	-	19	19	100.00	1	1	100.00
機械設備製造業	-	-	-	63	63	100.00	11	11	100.00
汽車及其零件製造業	-	-	-	13	13	100.00	6	6	100.00
其他運輸工具製造業	-	-	-	36	36	100.00	14	14	100.00
家具製造業	-	-	-	7	7	100.00	2	2	100.00
其他製造業	-	-	-	15	15	100.00	3	3	100.00
產業用機械設備維修及安裝業	-	-	-	1	1	100.00	-	-	-
電力及燃氣供應業	1	1	100.00	18	18	100.00	-	-	-
用水供應及污染整治業	1	1	100.00	5	5	100.00	1	1	100.00
營 造 業	464	456	98.28	1,590	1,560	98.11	366	354	96.72
批發及零售業*	2	2	100.00	60	57	95.00	17	16	94.12
運輸及倉儲業	-	-	-	19	19	100.00	5	5	100.00
住宿及餐飲業	-	-	-	6	6	100.00	3	3	100.00
資訊及通訊傳播業*	-	-	-	-	-	-	-	-	-
金融及保險業	-	-	-	-	-	-	-	-	-
不動產業*	5	5	100.00	13	13	100.00	4	4	100.00
專業、科學及技術服務業*	-	-	-	9	9	100.00	3	3	100.00
支援服務業*	-	-	-	-	-	-	5	5	100.00
公共行政及國防；強制性社會安全*	-	-	-	2	2	100.00	-	-	-
教育服務業*	-	-	-	3	3	100.00	-	-	-
醫療保健及社會工作服務業*	-	-	-	1	1	100.00	1	1	100.00
藝術、娛樂及休閒服務業*	-	-	-	-	-	-	-	-	-
其他服務業*	-	-	-	3	3	100.00	3	3	100.00

查不合格情形按行業分(續二)

101年

單位：廠(場)、項

衛			生			法			第			5			條		
有害作業環境設施不良 (勞工安全衛生設施規則 第292、298條)			危害物及有害物之處理 (勞工安全衛生設施規則 第293條-297條、299條)			噪音處理及防止 (勞工安全衛生設施規則 第300條)			振動 (勞工安全衛生設施規則 第301、302條)								
通知改善	已改善	改善率%	通知改善	已改善	改善率%	通知改善	已改善	改善率%	通知改善	已改善	改善率%						
12	12	100.00	5	5	100.00	65	65	100.00	-	-	-						
-	-	-	-	-	-	-	-	-	-	-	-						
1	1	100.00	-	-	-	-	-	-	-	-	-						
8	8	100.00	2	2	100.00	59	59	100.00	-	-	-						
-	-	-	-	-	-	-	-	-	-	-	-						
-	-	-	-	-	-	-	-	-	-	-	-						
-	-	-	-	-	-	2	2	100.00	-	-	-						
-	-	-	-	-	-	-	-	-	-	-	-						
-	-	-	-	-	-	-	-	-	-	-	-						
-	-	-	-	-	-	1	1	100.00	-	-	-						
-	-	-	-	-	-	1	1	100.00	-	-	-						
-	-	-	1	1	100.00	7	7	100.00	-	-	-						
-	-	-	-	-	-	3	3	100.00	-	-	-						
-	-	-	-	-	-	-	-	-	-	-	-						
1	1	100.00	-	-	-	4	4	100.00	-	-	-						
-	-	-	-	-	-	6	6	100.00	-	-	-						
-	-	-	-	-	-	4	4	100.00	-	-	-						
2	2	100.00	-	-	-	11	11	100.00	-	-	-						
3	3	100.00	-	-	-	7	7	100.00	-	-	-						
-	-	-	1	1	100.00	6	6	100.00	-	-	-						
-	-	-	-	-	-	1	1	100.00	-	-	-						
-	-	-	-	-	-	-	-	-	-	-	-						
2	2	100.00	-	-	-	4	4	100.00	-	-	-						
-	-	-	-	-	-	2	2	100.00	-	-	-						
-	-	-	-	-	-	-	-	-	-	-	-						
-	-	-	-	-	-	-	-	-	-	-	-						
-	-	-	-	-	-	-	-	-	-	-	-						
-	-	-	-	-	-	1	1	100.00	-	-	-						
-	-	-	-	-	-	-	-	-	-	-	-						
2	2	100.00	1	1	100.00	1	1	100.00	-	-	-						
-	-	-	-	-	-	1	1	100.00	-	-	-						
1	1	100.00	-	-	-	1	1	100.00	-	-	-						
-	-	-	-	-	-	2	2	100.00	-	-	-						
-	-	-	-	-	-	-	-	-	-	-	-						
-	-	-	-	-	-	-	-	-	-	-	-						
-	-	-	-	-	-	-	-	-	-	-	-						
-	-	-	-	-	-	-	-	-	-	-	-						
-	-	-	-	-	-	-	-	-	-	-	-						
-	-	-	-	-	-	-	-	-	-	-	-						
-	-	-	2	2	100.00	-	-	-	-	-	-						
-	-	-	-	-	-	-	-	-	-	-	-						
-	-	-	-	-	-	-	-	-	-	-	-						

表 2-16 勞工安全衛生檢查複

中華民國

行 業 別	安 全								
	溫度及濕度 (勞工安全衛生設施規則 第303-308條)			通風及換氣設施 (勞工安全衛生設施規則 第309-312條)			其他防止危害設備(勞工安全 衛生設施規則第114-167, 315-317條等有關設備規定)		
	通知改善	已改善	改善率%	通知改善	已改善	改善率%	通知改善	已改善	改善率%
總 計	-	-	-	12	12	100.00	1,184	1,180	99.66
農、林、漁、牧業	-	-	-	-	-	-	-	-	-
礦業及土石採取業	-	-	-	-	-	-	-	-	-
製 造 業	-	-	-	2	2	100.00	404	403	99.75
食品製造業	-	-	-	-	-	-	10	10	100.00
飲料製造業	-	-	-	-	-	-	-	-	-
菸草製造業	-	-	-	-	-	-	-	-	-
紡 織 業	-	-	-	-	-	-	16	16	100.00
成衣及服飾品製造業	-	-	-	-	-	-	1	1	100.00
皮革、毛皮及其製品製造業	-	-	-	-	-	-	2	2	100.00
木竹製品製造業	-	-	-	-	-	-	-	-	-
紙漿、紙及紙製品製造業	-	-	-	-	-	-	13	13	100.00
印刷及資料儲存媒體複製業	-	-	-	1	1	100.00	4	4	100.00
石油及煤製品製造業	-	-	-	-	-	-	1	1	100.00
化學材料製造業	-	-	-	1	1	100.00	31	30	96.77
化學製品製造業	-	-	-	-	-	-	60	60	100.00
藥品製造業	-	-	-	-	-	-	6	6	100.00
橡膠製品製造業	-	-	-	-	-	-	17	17	100.00
塑膠製品製造業	-	-	-	-	-	-	43	43	100.00
非金屬礦物製品製造業	-	-	-	-	-	-	16	16	100.00
基本金屬製造業	-	-	-	-	-	-	40	40	100.00
金屬製品製造業	-	-	-	-	-	-	66	66	100.00
電子零組件製造業	-	-	-	-	-	-	15	15	100.00
電腦、電子產品及光學製品製造業	-	-	-	-	-	-	7	7	100.00
電力設備製造業	-	-	-	-	-	-	6	6	100.00
機械設備製造業	-	-	-	-	-	-	14	14	100.00
汽車及其零件製造業	-	-	-	-	-	-	9	9	100.00
其他運輸工具製造業	-	-	-	-	-	-	14	14	100.00
家具製造業	-	-	-	-	-	-	8	8	100.00
其他製造業	-	-	-	-	-	-	5	5	100.00
產業用機械設備維修及安裝業	-	-	-	-	-	-	-	-	-
電力及燃氣供應業	-	-	-	-	-	-	3	3	100.00
用水供應及污染整治業	-	-	-	-	-	-	2	2	100.00
營 造 業	-	-	-	10	10	100.00	713	710	99.58
批發及零售業*	-	-	-	-	-	-	18	18	100.00
運輸及倉儲業	-	-	-	-	-	-	9	9	100.00
住宿及餐飲業	-	-	-	-	-	-	2	2	100.00
資訊及通訊傳播業*	-	-	-	-	-	-	1	1	100.00
金融及保險業	-	-	-	-	-	-	-	-	-
不動產業*	-	-	-	-	-	-	28	28	100.00
專業、科學及技術服務業*	-	-	-	-	-	-	2	2	100.00
支援服務業*	-	-	-	-	-	-	1	1	100.00
公共行政及國防；強制性社會安全*	-	-	-	-	-	-	-	-	-
教育服務業*	-	-	-	-	-	-	-	-	-
醫療保健及社會工作服務業*	-	-	-	-	-	-	-	-	-
藝術、娛樂及休閒服務業*	-	-	-	-	-	-	-	-	-
其他服務業*	-	-	-	-	-	-	1	1	100.00

查不合格情形按行業分(續三)

101年

單位：廠(場)、項

衛			生			法			第			5			條		
工作場所及通道不良 (勞工安全衛生設施規則 第21-40條)			採光照明 (勞工安全衛生設施規則 第313-314條)			盥洗設備及廁所 (勞工安全衛生設施規則 第318-319條)			飲用水 (勞工安全衛生設施規則 第320條)								
通知改善	已改善	改善率%	通知改善	已改善	改善率%	通知改善	已改善	改善率%	通知改善	已改善	改善率%						
1,299	1,289	99.23	38	38	100.00	-	-	-	18	18	100.00						
-	-	-	-	-	-	-	-	-	-	-	-						
1	1	100.00	-	-	-	-	-	-	-	-	-						
299	298	99.67	11	11	100.00	-	-	-	-	-	-						
9	9	100.00	1	1	100.00	-	-	-	-	-	-						
-	-	-	-	-	-	-	-	-	-	-	-						
1	1	100.00	-	-	-	-	-	-	-	-	-						
9	9	100.00	-	-	-	-	-	-	-	-	-						
-	-	-	-	-	-	-	-	-	-	-	-						
-	-	-	-	-	-	-	-	-	-	-	-						
-	-	-	-	-	-	-	-	-	-	-	-						
13	13	100.00	-	-	-	-	-	-	-	-	-						
-	-	-	-	-	-	-	-	-	-	-	-						
4	4	100.00	-	-	-	-	-	-	-	-	-						
46	45	97.83	1	1	100.00	-	-	-	-	-	-						
19	19	100.00	3	3	100.00	-	-	-	-	-	-						
2	2	100.00	-	-	-	-	-	-	-	-	-						
6	6	100.00	-	-	-	-	-	-	-	-	-						
28	28	100.00	4	4	100.00	-	-	-	-	-	-						
22	22	100.00	-	-	-	-	-	-	-	-	-						
24	24	100.00	1	1	100.00	-	-	-	-	-	-						
40	40	100.00	-	-	-	-	-	-	-	-	-						
41	41	100.00	-	-	-	-	-	-	-	-	-						
4	4	100.00	-	-	-	-	-	-	-	-	-						
4	4	100.00	1	1	100.00	-	-	-	-	-	-						
9	9	100.00	-	-	-	-	-	-	-	-	-						
5	5	100.00	-	-	-	-	-	-	-	-	-						
9	9	100.00	-	-	-	-	-	-	-	-	-						
2	2	100.00	-	-	-	-	-	-	-	-	-						
2	2	100.00	-	-	-	-	-	-	-	-	-						
-	-	-	-	-	-	-	-	-	-	-	-						
6	6	100.00	-	-	-	-	-	-	-	-	-						
3	3	100.00	-	-	-	-	-	-	-	-	-						
883	875	99.09	27	27	100.00	-	-	-	18	18	100.00						
23	23	100.00	-	-	-	-	-	-	-	-	-						
16	16	100.00	-	-	-	-	-	-	-	-	-						
40	39	97.50	-	-	-	-	-	-	-	-	-						
3	3	100.00	-	-	-	-	-	-	-	-	-						
-	-	-	-	-	-	-	-	-	-	-	-						
4	4	100.00	-	-	-	-	-	-	-	-	-						
2	2	100.00	-	-	-	-	-	-	-	-	-						
11	11	100.00	-	-	-	-	-	-	-	-	-						
1	1	100.00	-	-	-	-	-	-	-	-	-						
-	-	-	-	-	-	-	-	-	-	-	-						
4	4	100.00	-	-	-	-	-	-	-	-	-						
-	-	-	-	-	-	-	-	-	-	-	-						
3	3	100.00	-	-	-	-	-	-	-	-	-						

表 2-16 勞工安全衛生檢查複

中華民國

行 業 別	安 全 衛 生 法 第 5 條								
	餐廳、廚房及休息 (勞工安全衛生設施規則 第321-324條)			醫藥、保健設施不良 (勞工健康保護規則)			其 他		
	通知改善	已改善	改善率%	通知改善	已改善	改善率%	通知改善	已改善	改善率%
總 計	38	38	100.00	500	498	99.60	2	2	100.00
農、林、漁、牧業	-	-	-	1	1	100.00	-	-	-
礦業及土石採取業	-	-	-	2	2	100.00	-	-	-
製 造 業	2	2	100.00	357	355	99.44	-	-	-
食品製造業	-	-	-	9	9	100.00	-	-	-
飲料製造業	-	-	-	1	1	100.00	-	-	-
菸草製造業	-	-	-	-	-	-	-	-	-
紡 織 業	-	-	-	23	23	100.00	-	-	-
成衣及服飾品製造業	-	-	-	4	4	100.00	-	-	-
皮革、毛皮及其製品製造業	-	-	-	1	1	100.00	-	-	-
木竹製品製造業	-	-	-	-	-	-	-	-	-
紙漿、紙及紙製品製造業	-	-	-	2	2	100.00	-	-	-
印刷及資料儲存媒體複製業	-	-	-	4	4	100.00	-	-	-
石油及煤製品製造業	-	-	-	-	-	-	-	-	-
化學材料製造業	-	-	-	16	16	100.00	-	-	-
化學製品製造業	-	-	-	18	18	100.00	-	-	-
藥品製造業	-	-	-	1	1	100.00	-	-	-
橡膠製品製造業	-	-	-	14	14	100.00	-	-	-
塑膠製品製造業	-	-	-	21	21	100.00	-	-	-
非金屬礦物製品製造業	1	1	100.00	37	37	100.00	-	-	-
基本金屬製造業	-	-	-	39	38	97.44	-	-	-
金屬製品製造業	-	-	-	78	77	98.72	-	-	-
電子零組件製造業	-	-	-	28	28	100.00	-	-	-
電腦、電子產品及光學製品製造業	-	-	-	8	8	100.00	-	-	-
電力設備製造業	-	-	-	2	2	100.00	-	-	-
機械設備製造業	1	1	100.00	27	27	100.00	-	-	-
汽車及其零件製造業	-	-	-	8	8	100.00	-	-	-
其他運輸工具製造業	-	-	-	9	9	100.00	-	-	-
家具製造業	-	-	-	3	3	100.00	-	-	-
其他製造業	-	-	-	4	4	100.00	-	-	-
產業用機械設備維修及安裝業	-	-	-	-	-	-	-	-	-
電力及燃氣供應業	-	-	-	9	9	100.00	-	-	-
用水供應及污染整治業	-	-	-	3	3	100.00	-	-	-
營 造 業	33	33	100.00	20	20	100.00	1	1	100.00
批發及零售業*	1	1	100.00	28	28	100.00	1	1	100.00
運輸及倉儲業	-	-	-	7	7	100.00	-	-	-
住宿及餐飲業	1	1	100.00	50	50	100.00	-	-	-
資訊及通訊傳播業*	-	-	-	-	-	-	-	-	-
金融及保險業	-	-	-	-	-	-	-	-	-
不動產業*	-	-	-	-	-	-	-	-	-
專業、科學及技術服務業*	-	-	-	-	-	-	-	-	-
支援服務業*	-	-	-	1	1	100.00	-	-	-
公共行政及國防；強制性社會安全*	-	-	-	-	-	-	-	-	-
教育服務業*	-	-	-	-	-	-	-	-	-
醫療保健及社會工作服務業*	-	-	-	21	21	100.00	-	-	-
藝術、娛樂及休閒服務業*	1	1	100.00	1	1	100.00	-	-	-
其他服務業*	-	-	-	-	-	-	-	-	-

查不合格情形按行業分(續四)

安全衛生法第 6 條			安全衛生法第 7 條			安全衛生法第 8 條			安全衛生法第 9 條		
設置不符標準機械器具供勞工使用			作業環境測定、危險物、有害物標示			危險性機械設備未經檢查合格使用			廠房設計不良		
通知改善	已改善	改善率%	通知改善	已改善	改善率%	通知改善	已改善	改善率%	通知改善	已改善	改善率%
-	-	-	772	771	99.87	26	25	96.15	-	-	-
-	-	-	2	2	100.00	-	-	-	-	-	-
-	-	-	3	3	100.00	-	-	-	-	-	-
-	-	-	613	613	100.00	24	23	95.83	-	-	-
-	-	-	10	10	100.00	2	2	100.00	-	-	-
-	-	-	2	2	100.00	-	-	-	-	-	-
-	-	-	1	1	100.00	-	-	-	-	-	-
-	-	-	18	18	100.00	-	-	-	-	-	-
-	-	-	-	-	-	1	1	100.00	-	-	-
-	-	-	1	1	100.00	-	-	-	-	-	-
-	-	-	-	-	-	-	-	-	-	-	-
-	-	-	5	5	100.00	1	1	100.00	-	-	-
-	-	-	10	10	100.00	-	-	-	-	-	-
-	-	-	3	3	100.00	2	2	100.00	-	-	-
-	-	-	49	49	100.00	2	1	50.00	-	-	-
-	-	-	82	82	100.00	2	2	100.00	-	-	-
-	-	-	5	5	100.00	-	-	-	-	-	-
-	-	-	20	20	100.00	-	-	-	-	-	-
-	-	-	35	35	100.00	1	1	100.00	-	-	-
-	-	-	46	46	100.00	-	-	-	-	-	-
-	-	-	40	40	100.00	3	3	100.00	-	-	-
-	-	-	109	109	100.00	5	5	100.00	-	-	-
-	-	-	70	70	100.00	2	2	100.00	-	-	-
-	-	-	10	10	100.00	1	1	100.00	-	-	-
-	-	-	11	11	100.00	-	-	-	-	-	-
-	-	-	36	36	100.00	1	1	100.00	-	-	-
-	-	-	15	15	100.00	-	-	-	-	-	-
-	-	-	19	19	100.00	-	-	-	-	-	-
-	-	-	5	5	100.00	-	-	-	-	-	-
-	-	-	11	11	100.00	1	1	100.00	-	-	-
-	-	-	-	-	-	-	-	-	-	-	-
-	-	-	24	24	100.00	-	-	-	-	-	-
-	-	-	5	5	100.00	-	-	-	-	-	-
-	-	-	23	23	100.00	1	1	100.00	-	-	-
-	-	-	34	34	100.00	-	-	-	-	-	-
-	-	-	12	12	100.00	-	-	-	-	-	-
-	-	-	21	20	95.24	-	-	-	-	-	-
-	-	-	-	-	-	-	-	-	-	-	-
-	-	-	-	-	-	-	-	-	-	-	-
-	-	-	2	2	100.00	-	-	-	-	-	-
-	-	-	-	-	-	-	-	-	-	-	-
-	-	-	-	-	-	1	1	100.00	-	-	-
-	-	-	1	1	100.00	-	-	-	-	-	-
-	-	-	2	2	100.00	-	-	-	-	-	-
-	-	-	18	18	100.00	-	-	-	-	-	-
-	-	-	-	-	-	-	-	-	-	-	-
-	-	-	12	12	100.00	-	-	-	-	-	-

表 2-16 勞工安全衛生檢查複

中華民國

行 業 別	安全衛生法第 12 條			安全衛生法第 14 條					
	體格檢查、健康檢查			安全衛生管理組織人員			自 動 檢 查		
	通知改善	已改善	改善率%	通知改善	已改善	改善率%	通知改善	已改善	改善率%
總 計	26	26	100.00	1,253	1,245	99.36	1,945	1,927	99.07
農、林、漁、牧業	-	-	-	-	-	-	-	-	-
礦業及土石採取業	1	1	100.00	1	1	100.00	3	3	100.00
製 造 業	3	3	100.00	490	486	99.18	742	740	99.73
食品製造業	-	-	-	16	16	100.00	14	14	100.00
飲料製造業	-	-	-	1	1	100.00	1	1	100.00
菸草製造業	-	-	-	-	-	-	-	-	-
紡 織 業	-	-	-	22	22	100.00	21	21	100.00
成衣及服飾品製造業	-	-	-	3	3	100.00	3	3	100.00
皮革、毛皮及其製品製造業	-	-	-	3	3	100.00	3	3	100.00
木竹製品製造業	-	-	-	2	2	100.00	1	1	100.00
紙漿、紙及紙製品製造業	-	-	-	9	9	100.00	8	8	100.00
印刷及資料儲存媒體複製業	-	-	-	4	4	100.00	12	12	100.00
石油及煤製品製造業	-	-	-	5	4	80.00	5	5	100.00
化學材料製造業	-	-	-	44	43	97.73	37	37	100.00
化學製品製造業	-	-	-	40	40	100.00	45	45	100.00
藥品製造業	-	-	-	2	2	100.00	4	4	100.00
橡膠製品製造業	-	-	-	11	11	100.00	53	53	100.00
塑膠製品製造業	-	-	-	30	30	100.00	74	74	100.00
非金屬礦物製品製造業	1	1	100.00	35	35	100.00	93	93	100.00
基本金屬製造業	-	-	-	38	38	100.00	70	70	100.00
金屬製品製造業	-	-	-	82	82	100.00	149	148	99.33
電子零組件製造業	-	-	-	32	32	100.00	34	34	100.00
電腦、電子產品及光學製品製造業	-	-	-	13	13	100.00	9	9	100.00
電力設備製造業	-	-	-	12	12	100.00	14	14	100.00
機械設備製造業	1	1	100.00	30	30	100.00	45	44	97.78
汽車及其零件製造業	1	1	100.00	15	15	100.00	11	11	100.00
其他運輸工具製造業	-	-	-	25	23	92.00	19	19	100.00
家具製造業	-	-	-	6	6	100.00	10	10	100.00
其他製造業	-	-	-	10	10	100.00	7	7	100.00
產業用機械設備維修及安裝業	-	-	-	-	-	-	-	-	-
電力及燃氣供應業	1	1	100.00	9	9	100.00	24	24	100.00
用水供應及污染整治業	1	1	100.00	5	5	100.00	11	11	100.00
營 造 業	3	3	100.00	569	567	99.65	1,051	1,039	98.86
批發及零售業*	4	4	100.00	59	58	98.31	63	59	93.65
運輸及倉儲業	-	-	-	19	18	94.74	19	19	100.00
住宿及餐飲業	12	12	100.00	53	53	100.00	4	4	100.00
資訊及通訊傳播業*	-	-	-	6	6	100.00	-	-	-
金融及保險業	-	-	-	3	3	100.00	1	1	100.00
不動產業*	-	-	-	5	5	100.00	6	6	100.00
專業、科學及技術服務業*	-	-	-	4	4	100.00	12	12	100.00
支援服務業*	-	-	-	12	12	100.00	6	6	100.00
公共行政及國防；強制性社會安全*	-	-	-	5	5	100.00	-	-	-
教育服務業*	-	-	-	-	-	-	1	1	100.00
醫療保健及社會工作服務業*	-	-	-	8	8	100.00	-	-	-
藝術、娛樂及休閒服務業*	-	-	-	2	2	100.00	-	-	-
其他服務業*	1	1	100.00	3	3	100.00	2	2	100.00

查不合格情形按行業分(續五)

101年

單位：廠(場)、項

安全衛生法第 15 條			安全衛生法第 17 條			安全衛生法第 18 條			安全衛生法第 19 條		
危險性機械設備操作人員應由合格人員擔任			交付承攬應告知安全衛生事項			共同作業應採規定必要措施			共同承攬應推代表人負責		
通知改善	已改善	改善率%	通知改善	已改善	改善率%	通知改善	已改善	改善率%	通知改善	已改善	改善率%
10	10	100.00	17	17	100.00	1,529	1,450	94.83	-	-	-
-	-	-	-	-	-	-	-	-	-	-	-
-	-	-	-	-	-	-	-	-	-	-	-
10	10	100.00	7	7	100.00	32	32	100.00	-	-	-
-	-	-	-	-	-	2	2	100.00	-	-	-
-	-	-	-	-	-	-	-	-	-	-	-
-	-	-	-	-	-	-	-	-	-	-	-
1	1	100.00	-	-	-	-	-	-	-	-	-
1	1	100.00	-	-	-	-	-	-	-	-	-
-	-	-	1	1	100.00	5	5	100.00	-	-	-
-	-	-	-	-	-	-	-	-	-	-	-
-	-	-	-	-	-	-	-	-	-	-	-
-	-	-	-	-	-	2	2	100.00	-	-	-
-	-	-	1	1	100.00	8	8	100.00	-	-	-
-	-	-	-	-	-	3	3	100.00	-	-	-
-	-	-	-	-	-	-	-	-	-	-	-
-	-	-	-	-	-	-	-	-	-	-	-
1	1	100.00	-	-	-	-	-	-	-	-	-
-	-	-	-	-	-	-	-	-	-	-	-
4	4	100.00	2	2	100.00	6	6	100.00	-	-	-
2	2	100.00	1	1	100.00	2	2	100.00	-	-	-
-	-	-	-	-	-	-	-	-	-	-	-
-	-	-	-	-	-	-	-	-	-	-	-
1	1	100.00	-	-	-	-	-	-	-	-	-
-	-	-	2	2	100.00	2	2	100.00	-	-	-
-	-	-	-	-	-	-	-	-	-	-	-
-	-	-	-	-	-	2	2	100.00	-	-	-
-	-	-	-	-	-	-	-	-	-	-	-
-	-	-	-	-	-	-	-	-	-	-	-
-	-	-	-	-	-	6	6	100.00	-	-	-
-	-	-	1	1	100.00	2	2	100.00	-	-	-
-	-	-	7	7	100.00	1,455	1,379	94.78	-	-	-
-	-	-	-	-	-	6	6	100.00	-	-	-
-	-	-	2	2	100.00	9	9	100.00	-	-	-
-	-	-	-	-	-	-	-	-	-	-	-
-	-	-	-	-	-	-	-	-	-	-	-
-	-	-	-	-	-	4	4	100.00	-	-	-
-	-	-	-	-	-	15	12	80.00	-	-	-
-	-	-	-	-	-	-	-	-	-	-	-
-	-	-	-	-	-	-	-	-	-	-	-
-	-	-	-	-	-	-	-	-	-	-	-
-	-	-	-	-	-	-	-	-	-	-	-
-	-	-	-	-	-	-	-	-	-	-	-
-	-	-	-	-	-	-	-	-	-	-	-

表 2-16 勞工安全衛生檢查複

中華民國

行 業 別	安全衛生法第 20 條			安全衛生法第 21 條			安全衛生法第 22 條		
	童工從事危險性或 有害性工作			女工從事危險性或 有害性工作			妊娠、或產後女工從事 危險性或有害性工作		
	通知改善	已改善	改善率%	通知改善	已改善	改善率%	通知改善	已改善	改善率%
總 計	-	-	-	-	-	-	-	-	-
農、林、漁、牧業	-	-	-	-	-	-	-	-	-
礦業及土石採取業	-	-	-	-	-	-	-	-	-
製 造 業	-	-	-	-	-	-	-	-	-
食品製造業	-	-	-	-	-	-	-	-	-
飲料製造業	-	-	-	-	-	-	-	-	-
菸草製造業	-	-	-	-	-	-	-	-	-
紡 織 業	-	-	-	-	-	-	-	-	-
成衣及服飾品製造業	-	-	-	-	-	-	-	-	-
皮革、毛皮及其製品製造業	-	-	-	-	-	-	-	-	-
木竹製品製造業	-	-	-	-	-	-	-	-	-
紙漿、紙及紙製品製造業	-	-	-	-	-	-	-	-	-
印刷及資料儲存媒體複製業	-	-	-	-	-	-	-	-	-
石油及煤製品製造業	-	-	-	-	-	-	-	-	-
化學材料製造業	-	-	-	-	-	-	-	-	-
化學製品製造業	-	-	-	-	-	-	-	-	-
藥品製造業	-	-	-	-	-	-	-	-	-
橡膠製品製造業	-	-	-	-	-	-	-	-	-
塑膠製品製造業	-	-	-	-	-	-	-	-	-
非金屬礦物製品製造業	-	-	-	-	-	-	-	-	-
基本金屬製造業	-	-	-	-	-	-	-	-	-
金屬製品製造業	-	-	-	-	-	-	-	-	-
電子零組件製造業	-	-	-	-	-	-	-	-	-
電腦、電子產品及光學製品製造業	-	-	-	-	-	-	-	-	-
電力設備製造業	-	-	-	-	-	-	-	-	-
機械設備製造業	-	-	-	-	-	-	-	-	-
汽車及其零件製造業	-	-	-	-	-	-	-	-	-
其他運輸工具製造業	-	-	-	-	-	-	-	-	-
家具製造業	-	-	-	-	-	-	-	-	-
其他製造業	-	-	-	-	-	-	-	-	-
產業用機械設備維修及安裝業	-	-	-	-	-	-	-	-	-
電力及燃氣供應業	-	-	-	-	-	-	-	-	-
用水供應及污染整治業	-	-	-	-	-	-	-	-	-
營 造 業	-	-	-	-	-	-	-	-	-
批發及零售業*	-	-	-	-	-	-	-	-	-
運輸及倉儲業	-	-	-	-	-	-	-	-	-
住宿及餐飲業	-	-	-	-	-	-	-	-	-
資訊及通訊傳播業*	-	-	-	-	-	-	-	-	-
金融及保險業	-	-	-	-	-	-	-	-	-
不動產業*	-	-	-	-	-	-	-	-	-
專業、科學及技術服務業*	-	-	-	-	-	-	-	-	-
支 援 服 務 業*	-	-	-	-	-	-	-	-	-
公共行政及國防；強制性社會安全*	-	-	-	-	-	-	-	-	-
教 育 服 務 業*	-	-	-	-	-	-	-	-	-
醫療保健及社會工作服務業*	-	-	-	-	-	-	-	-	-
藝術、娛樂及休閒服務業*	-	-	-	-	-	-	-	-	-
其他服務業*	-	-	-	-	-	-	-	-	-

查不合格情形按行業分(續六完)

101年

單位：廠(場)、項

安全衛生法第 23 條			安全衛生法第 24 條			安全衛生法第 25 條			安全衛生法第 29 條		
安全衛生教育訓練			宣導安全衛生規定使勞工周知			安全衛生工作守則			陳報職業災害統計		
通知改善	已改善	改善率%	通知改善	已改善	改善率%	通知改善	已改善	改善率%	通知改善	已改善	改善率%
70	70	100.00	-	-	-	361	361	100.00	3	3	100.00
-	-	-	-	-	-	-	-	-	-	-	-
-	-	-	-	-	-	-	-	-	-	-	-
15	15	100.00	-	-	-	151	151	100.00	-	-	-
1	1	100.00	-	-	-	5	5	100.00	-	-	-
-	-	-	-	-	-	1	1	100.00	-	-	-
-	-	-	-	-	-	-	-	-	-	-	-
-	-	-	-	-	-	5	5	100.00	-	-	-
-	-	-	-	-	-	1	1	100.00	-	-	-
-	-	-	-	-	-	1	1	100.00	-	-	-
-	-	-	-	-	-	1	1	100.00	-	-	-
1	1	100.00	-	-	-	3	3	100.00	-	-	-
-	-	-	-	-	-	1	1	100.00	-	-	-
-	-	-	-	-	-	-	-	-	-	-	-
-	-	-	-	-	-	1	1	100.00	-	-	-
2	2	100.00	-	-	-	2	2	100.00	-	-	-
-	-	-	-	-	-	1	1	100.00	-	-	-
-	-	-	-	-	-	17	17	100.00	-	-	-
-	-	-	-	-	-	16	16	100.00	-	-	-
1	1	100.00	-	-	-	18	18	100.00	-	-	-
1	1	100.00	-	-	-	14	14	100.00	-	-	-
5	5	100.00	-	-	-	33	33	100.00	-	-	-
-	-	-	-	-	-	5	5	100.00	-	-	-
1	1	100.00	-	-	-	1	1	100.00	-	-	-
-	-	-	-	-	-	-	-	-	-	-	-
-	-	-	-	-	-	10	10	100.00	-	-	-
1	1	100.00	-	-	-	1	1	100.00	-	-	-
2	2	100.00	-	-	-	5	5	100.00	-	-	-
-	-	-	-	-	-	2	2	100.00	-	-	-
-	-	-	-	-	-	7	7	100.00	-	-	-
-	-	-	-	-	-	-	-	-	-	-	-
-	-	-	-	-	-	-	-	-	-	-	-
-	-	-	-	-	-	4	4	100.00	-	-	-
30	30	100.00	-	-	-	144	144	100.00	-	-	-
5	5	100.00	-	-	-	13	13	100.00	2	2	100.00
5	5	100.00	-	-	-	5	5	100.00	1	1	100.00
10	10	100.00	-	-	-	32	32	100.00	-	-	-
-	-	-	-	-	-	1	1	100.00	-	-	-
1	1	100.00	-	-	-	-	-	-	-	-	-
2	2	100.00	-	-	-	2	2	100.00	-	-	-
-	-	-	-	-	-	4	4	100.00	-	-	-
1	1	100.00	-	-	-	-	-	-	-	-	-
-	-	-	-	-	-	-	-	-	-	-	-
-	-	-	-	-	-	-	-	-	-	-	-
-	-	-	-	-	-	1	1	100.00	-	-	-
-	-	-	-	-	-	1	1	100.00	-	-	-
1	1	100.00	-	-	-	3	3	100.00	-	-	-

表 2-17 勞工申訴陳情案件

中華民國

行 業 別	申訴案 件 數	申 訴 內 容						處	
		勞動 基準	安全 衛生	就業 服務	職工 福利	勞工 保險	綜合 問題	勞 動 基 準	
								總 計	行 政 罰 鍰
總 計	6,037	5,086	662	20	177	284	351	3,592	3,586
農、林、漁、牧業	11	9	2	-	1	1	-	10	10
礦業及土石採取業	-	-	-	-	-	-	-	-	-
製 造 業	1,659	1,276	370	3	57	65	63	676	676
食品製造業	163	130	35	-	3	10	5	85	85
飲料製造業	22	18	5	-	1	-	-	11	11
菸草製造業	1	1	-	-	-	-	-	-	-
紡 織 業	53	39	15	-	2	2	-	24	24
成衣及服飾品製造業	16	12	2	-	1	2	2	18	18
皮革、毛皮及其製品製造業	8	6	3	-	-	-	-	2	2
木竹製品製造業	21	13	5	-	2	1	1	14	14
紙漿、紙及紙製品製造業	34	24	9	-	1	1	2	12	12
印刷及資料儲存媒體複製業	16	14	2	-	2	2	-	12	12
石油及煤製品製造業	1	1	-	-	-	-	-	-	-
化學材料製造業	49	35	12	-	2	1	2	12	12
化學製品製造業	50	31	13	-	1	6	5	12	12
藥品製造業	29	23	3	-	2	1	1	10	10
橡膠製品製造業	17	13	5	-	1	-	-	5	5
塑膠製品製造業	102	79	22	-	6	2	4	52	52
非金屬礦物製品製造業	74	50	21	-	2	2	5	28	28
基本金屬製造業	42	29	19	-	1	1	-	17	17
金屬製品製造業	249	188	71	1	8	14	10	95	95
電子零組件製造業	263	230	34	1	4	3	5	98	98
電腦、電子產品及光學製品製造業	105	94	6	-	1	1	5	47	47
電力設備製造業	38	28	9	-	2	1	-	12	12
機械設備製造業	144	103	37	1	6	8	8	53	53
汽車及其零件製造業	63	43	19	-	2	1	5	25	25
其他運輸工具製造業	34	25	8	-	4	4	-	8	8
家具製造業	16	11	3	-	2	-	1	4	4
其他製造業	46	33	12	-	-	-	1	20	20
產業用機械設備維修及安裝業	3	3	-	-	1	2	1	-	-
電力及燃氣供應業	17	8	3	-	1	1	5	3	3
用水供應及污染整治業	23	16	6	-	-	1	1	15	15
營 造 業	308	150	129	-	30	27	21	100	100
批發及零售業	1,189	1,073	59	3	18	52	71	828	827
運輸及倉儲業	375	331	27	1	16	6	14	278	278
住宿及餐飲業	632	582	10	2	15	44	37	540	535
資訊及通訊傳播業	197	178	4	2	1	3	15	85	85
金融及保險業	153	136	2	-	2	2	19	88	88
不動產業	73	63	2	-	2	4	6	48	48
專業、科學及技術服務業	219	195	8	-	3	7	16	145	145
支 援 服 務 業	528	474	11	4	22	39	47	354	354
公共行政及國防；強制性社會安全	39	26	5	-	-	2	7	13	13
教 育 服 務 業	106	102	1	1	1	5	7	58	58
醫療保健及社會工作服務業	276	265	7	-	4	7	8	185	185
藝術、娛樂及休閒服務業	61	55	4	1	-	4	2	57	57
其他服務業	171	147	12	3	4	14	12	109	109

說明：1.申訴內容、處理情形以「項數」統計分析。

2.「件數」指申訴案之案件數。

3.「項數」指各申訴案件申訴項目之累加數。

處理情形按行業分

101年

單位：件、項

法	理 情 形					就 業 服 務 法			其 他 法 律 (勞工保險、職工福利、勞動檢查法)		
	安 全 衛 生 法	總 計	行 政 罰 鍰	局 部 停 工	全 部 停 工	司 法 偵 辦	總 計	行 政 罰 鍰	司 法 偵 辦	總 計	行 政 罰 鍰
6	37	37	-	-	-	-	-	-	31	3	28
-	-	-	-	-	-	-	-	-	-	-	-
-	16	16	-	-	-	-	-	-	3	1	2
-	1	1	-	-	-	-	-	-	1	-	1
-	-	-	-	-	-	-	-	-	-	-	-
-	3	3	-	-	-	-	-	-	1	1	-
-	-	-	-	-	-	-	-	-	-	-	-
-	1	1	-	-	-	-	-	-	-	-	-
-	-	-	-	-	-	-	-	-	-	-	-
-	-	-	-	-	-	-	-	-	-	-	-
-	2	2	-	-	-	-	-	-	1	-	1
-	-	-	-	-	-	-	-	-	-	-	-
-	1	1	-	-	-	-	-	-	-	-	-
-	-	-	-	-	-	-	-	-	-	-	-
-	-	-	-	-	-	-	-	-	-	-	-
-	6	6	-	-	-	-	-	-	-	-	-
-	-	-	-	-	-	-	-	-	-	-	-
-	-	-	-	-	-	-	-	-	-	-	-
-	1	1	-	-	-	-	-	-	-	-	-
-	1	1	-	-	-	-	-	-	-	-	-
-	-	-	-	-	-	-	-	-	-	-	-
-	-	-	-	-	-	-	-	-	-	-	-
-	-	-	-	-	-	-	-	-	-	-	-
-	15	15	-	-	-	-	-	-	2	1	1
1	5	5	-	-	-	-	-	-	6	-	6
-	1	1	-	-	-	-	-	-	2	1	1
5	-	-	-	-	-	-	-	-	10	-	10
-	-	-	-	-	-	-	-	-	-	-	-
-	-	-	-	-	-	-	-	-	-	-	-
-	-	-	-	-	-	-	-	-	1	-	1
-	-	-	-	-	-	-	-	-	3	-	3
-	-	-	-	-	-	-	-	-	-	-	-
-	-	-	-	-	-	-	-	-	2	-	2
-	-	-	-	-	-	-	-	-	-	-	-
-	-	-	-	-	-	-	-	-	1	-	1
-	-	-	-	-	-	-	-	-	1	-	1

表 2-18 101年度勞動

中華民國

計畫種類	勞動條件						總計			
	總受檢廠次	違反件數(件次)				總計		計	第7條	第9條第1項
		計	處分率(%)	罰鍰告發	移送偵辦處分				勞工名卡	勞動契約訂定
總計	1,127	464	41.17	464	-	766	658	1	38	
醫療院所勞動條件專案檢查	50	22	44.00	22	-	35	34	-	-	
101年第1次國道客運駕駛員工時專案檢查	38	13	34.21	13	-	19	19	-	-	
養護機構外勞專案檢查	88	76	86.36	76	-	210	134	-	-	
儲配運輸物流業勞動條件專案檢查	50	36	72.00	36	-	62	62	-	-	
私立托兒所及幼稚園勞動條件專案檢查	50	22	44.00	22	-	37	36	1	-	
建教生專案檢查	50	20	40.00	20	-	37	34	-	-	
101年第1次勞動派遣專案檢查執行計畫	60	32	53.33	32	-	36	31	-	19	
保全服務業勞動條件專案檢查	50	20	40.00	20	-	36	36	-	-	
工讀生勞動條件專案檢查	100	38	38.00	38	-	64	52	-	-	
製造業(電子業)工作時間專案檢查	114	42	36.84	42	-	53	53	-	-	
101年第2次國道客運駕駛員工時專案檢查	37	13	35.14	13	-	18	18	-	-	
101年第2次勞動派遣專案檢查	440	130	29.55	130	-	159	149	-	19	

條件專案檢查情形

101年

單位：件、項

違 反 狀 況

勞 動 基 準 法

第21條 第1項	第22條 第2項	第23條 第2項	第24條	第30條 第1項	第30條 第5項	第32條	第35條	第36條	第37條	第38條
基本工資	全 額 直接給付	工資清冊	延 長 工時工資	正 常 工作時間	記載勞工 出勤情形	延 長 工作時間	休息時間	例假日	休假日	特別休假
12	12	5	129	11	131	127	3	75	11	4
1	1	-	8	1	5	3	-	7	-	1
-	1	-	2	-	-	11	-	2	-	-
4	3	4	25	3	26	14	-	25	3	2
-	1	-	14	2	13	18	-	2	1	-
2	3	1	9	-	6	2	-	3	-	-
-	-	-	-	5	3	4	-	6	5	-
-	-	-	4	-	5	1	-	2	-	-
5	-	-	7	-	9	2	-	4	1	1
-	3	-	11	-	10	4	-	5	-	-
-	-	-	11	-	7	23	-	5	1	-
-	-	-	1	-	-	11	3	2	-	-
-	-	-	37	-	47	34	-	12	-	-

表 2-18 101年度勞動條件

中華民國

專 案 名 稱	反							
	勞 動 基 準							
	第39條	第43條	第47條	第48條	第49條 第1項	第49條 第5項	第50條	第65條
	假日工資	請假期間 及工資給付	童 工 延時工作	童 工 夜間工作	女 工 夜間工作	妊娠或哺乳 女 工 夜間工作	產 假 及 產假工資	技 術 生 訓練契約
總 計	35	-	-	-	13	-	1	8
醫療院所勞動條件專案檢查	4	-	-	-	1	-	-	-
101年第1次國道客運駕駛員工時專案檢查	1	-	-	-	-	-	-	-
養護機構外勞專案檢查	13	-	-	-	7	-	-	-
儲配運輸物流業勞動條件專案檢查	4	-	-	-	-	-	-	-
私立托兒所及幼稚園勞動條件專案檢查	1	-	-	-	-	-	1	-
建教生專案檢查	-	-	-	-	-	-	-	8
101年第1次勞動派遣專案檢查執行計畫	-	-	-	-	-	-	-	-
保全服務業勞動條件專案檢查	2	-	-	-	-	-	-	-
工讀生勞動條件專案檢查	8	-	-	-	5	-	-	-
製造業(電子業)工作時間專案檢查	2	-	-	-	-	-	-	-
101年第2次國道客運駕駛員工時專案檢查	-	-	-	-	-	-	-	-
101年第2次勞動派遣專案檢查	-	-	-	-	-	-	-	-

專案檢查情形(續一)

101年

單位：件、項

法			勞基法施行細則		性別工作平等法					
第68條	第70條	第83條	第21條	第37條	第13條	第16條	第18條	第19條	第20條	第23條 第1項
技 術 生 招 收 人 數	工 作 規 則	未 舉 辦 勞 資 會 議	出 勤 時 間	工 作 規 則 修 正	防 治 措 施 、 申 訴 及 懲 戒 辦 法	留 職 停 薪	哺 乳 時 間	調 整 工 作 時 間	家 庭 照 顧 假	托 兒 設 施 或 措 施
3	5	34	-	-	-	-	-	-	-	-
-	1	1	-	-	-	-	-	-	-	-
-	-	2	-	-	-	-	-	-	-	-
-	-	5	-	-	-	-	-	-	-	-
-	2	5	-	-	-	-	-	-	-	-
-	2	5	-	-	-	-	-	-	-	-
3	-	-	-	-	-	-	-	-	-	-
-	-	-	-	-	-	-	-	-	-	-
-	-	5	-	-	-	-	-	-	-	-
-	-	6	-	-	-	-	-	-	-	-
-	-	4	-	-	-	-	-	-	-	-
-	-	1	-	-	-	-	-	-	-	-
-	-	-	-	-	-	-	-	-	-	-

表 2-18 101年度勞動條件

中華民國

專 案 名 稱	違					反	
	勞工退休金條例					職工福利金條例	
	計	第13條	第14條 第1項	第15條 第2項	第18條	第5條	
		提撥舊制勞工 退休準備金	提繳勞工個人 退休金	月提繳工資	未依限辦理 提(停)繳手續	職工福利 委員會	
總 計	39	1	1	37	-	-	
醫療院所勞動條件專案檢查	1	-	1	-	-	-	
101年第1次國道客運駕駛員工時專案檢查	-	-	-	-	-	-	
養護機構外勞專案檢查	30	-	-	30	-	-	
儲配運輸物流業勞動條件專案檢查	-	-	-	-	-	-	
私立托兒所及幼稚園勞動條件專案檢查	1	1	-	-	-	-	
建教生專案檢查	-	-	-	-	-	-	
101年第1次勞動派遣專案檢查執行計畫	-	-	-	-	-	-	
保全服務業勞動條件專案檢查	-	-	-	-	-	-	
工讀生勞動條件專案檢查	4	-	-	4	-	-	
製造業(電子業)工作時間專案檢查	-	-	-	-	-	-	
101年第2次國道客運駕駛員工時專案檢查	-	-	-	-	-	-	
101年第2次勞動派遣專案檢查	3	-	-	3	-	-	

專案檢查情形(續二完)

101年

單位：件、項

狀				況			
勞工保險條例				就業保險法			勞動檢查法
計	第6條 第1項	第11條	第14條 第1項	計	第5條 第1項	第6條 第3項	第32條
	未依法投保	未於到職當日 申報勞工參加 勞工保險	未按實申報 投保薪資		未依規定參加 就業保險	未於到職當日 申報勞工參加 就業保險	申訴管道
56	5	8	43	13	5	8	-
-	-	-	-	-	-	-	-
-	-	-	-	-	-	-	-
41	4	3	34	5	4	1	-
-	-	-	-	-	-	-	-
-	-	-	-	-	-	-	-
3	1	2	-	-	-	-	-
3	-	2	1	2	-	2	-
-	-	-	-	-	-	-	-
4	-	-	4	4	1	3	-
-	-	-	-	-	-	-	-
-	-	-	-	-	-	-	-
5	-	1	4	2	-	2	-

表 2-19 101年度勞工

中華民國

專 案 名 稱	初 查 廠 次	複 查 廠 次	移 送 處 分 情 形					
			總 計	行 政 罰 鍰	司 法 參 辦	危險性 機械設 備停用	部 分 停 工	全 部 停 工
總 計	70,203	22,840	7,071	3,309	94	29	3,628	11
部會聯合稽查計畫	490	217	14	12	1	-	1	-
公共安全方案-安衛管理	12,122	8,458	1,495	932	14	7	541	1
春安檢查計畫	6,332	2,041	670	285	5	6	373	1
危險物品運輸相關事業單位安全衛生專案計畫	39	4	3	2	-	-	1	-
使用或鄰接道路作業檢查	3,529	755	194	101	3	2	88	-
職業殘廢災害預防策略	15,535	3,740	1,913	901	28	7	974	3
安全伙伴聯合稽查	2	3	-	-	-	-	-	-
屋頂墜落預防策略	2,308	691	384	212	9	4	158	1
外牆清洗安全衛生檢查	248	29	13	5	1	1	6	-
高風險事業單位宣導輔導計畫	2,026	1,104	56	14	1	-	41	-
水蒸汽爆炸專案檢查計畫	5	-	-	-	-	-	-	-
火災爆炸預防	3,419	911	373	130	5	1	236	1
動態稽查計畫	17,971	3,912	1,524	769	22	20	709	4
EOP專案計畫	725	274	127	80	-	-	47	-
裝修工程專案檢查	2,915	1,319	270	98	6	1	165	-
營造墜落預防策略	22,704	7,068	2,349	1,166	40	2	1,137	4
高科技廠房新建工程專案檢查	293	74	31	12	-	1	18	-
竣工後大樓裝修檢查	48	10	8	-	-	-	8	-
中小型營造工地檢查輔導改善計畫	6,143	1,271	993	268	7	-	718	-
公共工程工安百分百計畫	1,042	571	83	29	-	1	53	-
獵鷹計畫	32	10	4	2	-	-	2	-
職業病預防專案計畫	7,606	2,179	162	59	-	1	102	-
全民工安意識促進計畫	1,608	171	80	28	2	1	48	1
精準檢查計畫	1,855	91	49	22	1	2	21	3
危險性機械或設備檢查品管督導計畫	193	6	7	6	-	1	-	-
危險性機械設備專案計畫	4,985	532	97	55	2	10	25	5
高壓氣體專案計畫	481	128	24	14	-	1	9	-
代檢機構品質督導檢查	381	3	15	8	-	1	6	-
危險性設備延長、替代申請	23	-	2	2	-	-	-	-
起重機具作業安全管理計畫查核	3,070	385	111	57	-	8	41	5

說明：本表總計欄位與單項加總數字不同，係因單一檢查廠次可能同時執行多項專案計畫或處分多筆法條，總計欄位數字為已扣除重複計算後之資料。

安全衛生專案檢查情形

101年

單位：件、項

總計	違反狀況								
	計	安全衛生法第5條							
		勞工安全衛生設施規則	21-40 工作場所及通道	41-86 機械災害防止	87-113 特殊危險機具	114-128 車輛機械	129-151 軌道機械	152-167 物料搬運處置	168-223 爆炸火災及腐蝕防止
128,978	113,785	64,871	9,049	4,913	8,169	2,906	25	3,044	2,354
699	618	331	78	12	35	22	1	12	42
12,327	10,091	5,035	807	337	561	231	6	204	107
11,268	9,910	5,516	779	460	747	243	3	273	266
73	63	55	5	3	8	3	-	2	11
6,210	5,575	3,481	1,417	64	333	241	1	56	30
40,914	36,436	25,477	3,236	3,037	3,575	1,440	9	1,150	1,286
-	-	-	-	-	-	-	-	-	-
6,443	5,491	5,010	443	851	844	288	3	240	414
95	46	43	2	-	2	-	-	2	-
6,232	5,309	5,190	231	980	911	257	5	242	286
3	3	3	-	-	1	-	-	-	-
8,638	7,648	7,286	638	1,003	992	424	4	388	1,115
27,789	23,751	12,400	2,589	427	1,414	600	4	769	222
1,329	1,139	733	122	28	88	61	4	25	45
3,330	3,017	1,491	86	152	39	23	-	20	14
54,221	49,481	23,488	3,010	374	2,110	1,030	8	864	89
576	478	262	8	9	47	8	-	1	-
78	68	27	-	-	1	2	-	2	-
13,701	12,388	5,667	828	72	473	191	-	382	38
1,929	1,696	911	271	24	129	90	3	42	6
58	43	22	2	-	-	-	-	1	-
9,192	7,596	3,057	984	180	302	61	4	51	128
2,279	1,829	997	170	66	142	142	3	75	37
1,886	1,483	1,140	386	124	140	42	-	64	81
80	60	59	1	9	32	-	-	-	-
2,026	1,330	1,021	133	30	561	12	-	52	13
423	389	285	36	21	56	5	-	13	53
135	95	93	5	18	34	1	-	4	-
2	1	1	-	-	-	-	-	-	-
2,702	2,005	862	136	11	190	9	-	89	1

表 2-19 101年度勞工安全衛生

中華民國

專 案 名 稱	違				反			
	安 全				衛 生			
	224-238	239-276	277-291	292-324	高壓氣體 勞工安全 規則	特定化學 物質危害 預防標準	有機溶劑 中毒預防 規則	
	墜落災害 防 止	電 器 作 業	防 護 具	衛 生				
總 計	15,334	13,712	3,751	943	444	2,767	818	
部會聯合稽查計畫	38	59	14	5	15	4	-	
公共安全方案-安衛管理	1,457	826	343	148	24	3	41	
春安檢查計畫	1,176	1,159	284	48	91	598	50	
危險物品運輸相關事業單位安全衛生專案計畫	3	13	3	-	5	-	-	
使用或鄰接道路作業檢查	510	404	328	31	-	-	-	
職業殘廢災害預防策略	4,691	5,168	1,338	169	211	52	101	
安全伙伴聯合稽查	-	-	-	-	-	-	-	
屋頂墜落預防策略	446	1,104	213	67	81	165	76	
外牆清洗安全衛生檢查	12	17	8	-	1	-	-	
高風險事業單位宣導輔導計畫	485	1,541	162	32	24	28	43	
水蒸汽爆炸專案檢查計畫	-	2	-	-	-	-	-	
火災爆炸預防	681	1,563	224	48	190	38	85	
動態稽查計畫	2,670	2,811	662	105	71	38	25	
EEP專案計畫	125	142	61	6	3	4	2	
裝修工程專案檢查	809	256	66	26	-	-	-	
營造墜落預防策略	9,214	5,154	1,432	135	-	-	-	
高科技廠房新建工程專案檢查	68	76	34	11	-	-	1	
竣工後大樓裝修檢查	9	9	4	-	-	-	-	
中小型營造工地檢查輔導改善計畫	2,050	1,246	335	42	-	-	1	
公共工程工安百分百計畫	127	139	75	3	-	-	-	
獵鷹計畫	7	12	-	-	-	-	-	
職業病預防專案計畫	228	401	297	378	12	2,424	597	
全民工安意識促進計畫	152	146	41	3	8	6	-	
精準檢查計畫	52	148	75	9	11	74	33	
危險性機械或設備檢查品管督導計畫	-	15	-	-	-	-	-	
危險性機械設備專案計畫	82	80	43	6	25	-	-	
高壓氣體專案計畫	26	55	3	1	98	1	3	
代檢機構品質督導檢查	5	19	-	-	1	-	1	
危險性設備延長、替代申請	-	1	-	-	-	-	-	
起重機具作業安全管理計畫查核	240	158	17	9	-	-	2	

專案檢查情形(續一)

101年

單位：件、項

5 條						第 6 條	安全衛生法第 7 條		
鉛中毒 預防 規則	粉 塵 危 害 預 防	缺氧症 預 防 規 則	營造安全 衛生設施 標 準	船舶清艙 解體勞工 安全規則	其他安全 衛生設備 及 必 要 措 施	機械器 具防護 標 準	計	勞工作 業環境 測 定	有害物 及危險 物標示
129	1,019	1,049	42,687	1	-	-	1,906	1,571	335
-	-	-	268	-	-	-	5	2	3
-	3	67	4,918	-	-	-	66	47	19
1	29	91	3,534	-	-	-	236	185	51
-	1	2	-	-	-	-	-	-	-
-	-	149	1,945	-	-	-	12	-	12
6	44	94	10,451	-	-	-	245	64	181
-	-	-	-	-	-	-	-	-	-
15	72	46	26	-	-	-	128	81	47
-	-	-	2	-	-	-	-	-	-
-	13	7	3	1	-	-	104	30	74
-	-	-	-	-	-	-	-	-	-
-	10	8	31	-	-	-	174	54	120
1	23	282	10,911	-	-	-	58	36	22
-	5	6	386	-	-	-	3	2	1
-	-	-	1,526	-	-	-	1	-	1
-	-	179	25,814	-	-	-	5	-	5
-	-	1	214	-	-	-	-	-	-
-	-	-	41	-	-	-	-	-	-
-	-	31	6,689	-	-	-	-	-	-
-	-	90	695	-	-	-	-	-	-
-	-	-	21	-	-	-	-	-	-
108	921	468	9	-	-	-	1,421	1,385	36
-	1	4	813	-	-	-	2	1	1
16	12	172	25	-	-	-	47	41	6
-	-	-	1	-	-	-	-	-	-
-	-	1	283	-	-	-	2	1	1
-	-	1	1	-	-	-	2	-	2
-	-	-	-	-	-	-	-	-	-
-	-	-	-	-	-	-	-	-	-
-	-	7	1,134	-	-	-	-	-	-

表 2-19 101年度勞工安全衛生

中華民國

專 案 名 稱	違 反						
	安 全 衛 生 法 第 8 條						第 9 條
	計	起 重 升 降 機 具 安 全 規 則	鍋 爐 及 壓 力 容 器 安 全 規 則	起 重 升 降 機 具 未 經 檢 查 合 格 使 用	鍋 爐 及 壓 力 容 器 未 檢 查 合 格 使 用	高 壓 氣 體 容 器 設 備 未 經 檢 查 合 格 使 用	工 場 建 物
總 計	4,183	3,641	542	-	-	-	-
部會聯合稽查計畫	45	40	5	-	-	-	-
公共安全方案-安衛管理	320	261	59	-	-	-	-
春安檢查計畫	345	294	51	-	-	-	-
危險物品運輸相關事業單位安全衛生專案計畫	2	-	2	-	-	-	-
使用或鄰接道路作業檢查	315	315	-	-	-	-	-
職業殘廢災害預防策略	1,269	983	286	-	-	-	-
安全伙伴聯合稽查	-	-	-	-	-	-	-
屋頂墜落預防策略	139	51	88	-	-	-	-
外牆清洗安全衛生檢查	42	42	-	-	-	-	-
高風險事業單位宣導輔導計畫	146	20	126	-	-	-	-
水蒸汽爆炸專案檢查計畫	-	-	-	-	-	-	-
火災爆炸預防	214	24	190	-	-	-	-
動態稽查計畫	1,573	1,519	54	-	-	-	-
EOP專案計畫	68	64	4	-	-	-	-
裝修工程專案檢查	13	13	-	-	-	-	-
營造墜落預防策略	1,854	1,854	-	-	-	-	-
高科技廠房新建工程專案檢查	41	41	-	-	-	-	-
竣工後大樓裝修檢查	5	5	-	-	-	-	-
中小型營造工地檢查輔導改善計畫	342	342	-	-	-	-	-
公共工程工安百分百計畫	54	54	-	-	-	-	-
獵鷹計畫	6	6	-	-	-	-	-
職業病預防專案計畫	57	4	53	-	-	-	-
全民工安意識促進計畫	184	182	2	-	-	-	-
精準檢查計畫	257	246	11	-	-	-	-
危險性機械或設備檢查品管督導計畫	17	14	3	-	-	-	-
危險性機械設備專案計畫	604	567	37	-	-	-	-
高壓氣體專案計畫	9	-	9	-	-	-	-
代檢機構品質督導檢查	24	12	12	-	-	-	-
危險性設備延長、替代申請	-	-	-	-	-	-	-
起重機具作業安全管理計畫查核	555	554	1	-	-	-	-

專案檢查情形(續二完)

101年

單位：件、項

狀 況										
第 12 條	第 14 條	第 15 條	第 17 條	第 18 條	第 19 條	第 20 條	第 21 條	第 22 條	第 23 條	第 25 條
體 格 及 健康檢查	安全衛生 組織管理 及 自 動 檢查辦法	危 險 性 機 械 設 備 操 作 人 員	交 付 承 攬 未 告 知 安 全 衛 生 事 項	共 同 作 業 未 採 必 要 措 施	共 同 承 攬 未 採 必 要 措 施	童 工 從 事 危 險 工 作	女 工 從 事 危 險 工 作	妊 娠 或 產 後 女 工 從 事 危 險 工 作	安 全 衛 生 教 育 訓 練	安 全 衛 生 工 作 守 則
130	373	68	99	3,618	-	-	-	-	851	3,965
1	4	-	-	7	-	-	-	-	5	14
17	11	1	11	1,250	-	-	-	-	46	514
11	41	3	7	305	-	-	-	-	81	329
-	2	-	-	-	-	-	-	-	2	4
1	27	-	1	143	-	-	-	-	69	67
63	174	40	36	671	-	-	-	-	309	1,671
-	-	-	-	-	-	-	-	-	-	-
11	35	13	11	110	-	-	-	-	84	421
-	-	2	-	2	-	-	-	-	-	3
29	38	13	20	24	-	-	-	-	33	516
-	-	-	-	-	-	-	-	-	-	-
25	49	15	-	26	-	-	-	-	70	417
8	31	13	15	997	-	-	-	-	157	1,186
-	-	1	1	102	-	-	-	-	-	15
2	-	-	4	161	-	-	-	-	6	126
12	19	1	31	1,596	-	-	-	-	247	975
-	-	-	-	14	-	-	-	-	2	41
-	-	-	-	-	-	-	-	-	1	4
5	69	-	6	398	-	-	-	-	156	337
-	-	-	-	48	-	-	-	-	8	123
-	-	-	-	6	-	-	-	-	-	3
5	8	2	2	34	-	-	-	-	11	56
1	22	-	-	61	-	-	-	-	21	159
1	13	5	-	19	-	-	-	-	9	52
-	1	1	-	-	-	-	-	-	1	-
1	11	9	-	19	-	-	-	-	13	37
3	2	4	-	-	-	-	-	-	2	12
-	6	1	-	-	-	-	-	-	3	6
-	-	-	-	-	-	-	-	-	-	1
-	1	5	1	86	-	-	-	-	8	41

表 2-20 勞動檢查事業單位違反勞動基準法

中華民國

檢 查 機 構	違 反 勞 動 基 準 法				
	總受檢 廠 次	違 反 件 數 (件次)			
		計	處分率 (%)	罰鍰告發	移送偵辦 處 分
總 計	15,918	4,151	26.08	4,103	48
行政院勞工委員會	6,736	2,501	37.13	2,499	2
北區勞動檢查所	2,401	1,033	43.02	1,033	-
中區勞動檢查所	2,162	680	31.45	679	1
南區勞動檢查所	2,173	788	36.26	787	1
臺北市政府勞動檢查處	6,643	945	14.23	901	44
高雄市政府勞動檢查處	1,968	565	28.71	564	1
經濟部加工出口區管理處	310	57	18.39	57	-
科 學 工 業 園 區	140	38	27.14	38	-
中 部 科 學 工 業 園 區	73	21	28.77	20	1
南 部 科 學 工 業 園 區	48	24	50.00	24	-

說明：1.處分率＝處分件次÷總受檢廠次×100。

及勞工安全衛生法移送處分情形

101年

單位：廠次

違 反 勞 工 安 全 衛 生 法						
總受檢 廠次	違 反 件 數 (件次)					
	計	處分率 (%)	罰鍰處分	局部停工	全部停工	移送偵辦 處分
105,603	7,933	7.51	3,299	4,361	15	258
67,756	5,845	8.63	2,259	3,368	8	210
27,909	2,339	8.38	1,233	1,010	7	89
21,623	1,471	6.80	584	835	-	52
18,224	2,035	11.17	442	1,523	1	69
26,166	1,636	6.25	905	711	1	19
9,056	283	3.13	67	189	5	22
800	27	3.38	13	12	-	2
673	40	5.94	16	22	-	2
485	57	11.75	22	33	-	2
667	45	6.75	17	26	1	1

表 2-21 督導設置勞工安全衛生

中華民國

項 目 別	總 計	台 灣				
		計	新 北 市	台 中 市	台 南 市	高 雄 市
100人以上工廠						
已檢查列管數	1,586	1,377	119	198	172	154
已依規定設置單位人員數	1,203	1,045	71	139	143	114
百分比(%)	75.85	75.89	59.66	70.20	83.14	74.03
100人以上其他事業單位						
已檢查列管數	2,733	1,309	230	210	93	106
已依規定設置單位人員數	1,398	635	114	87	47	51
百分比(%)	51.15	48.51	49.57	41.43	50.54	48.11
30人至100人工廠						
已檢查列管數	1,896	1,656	218	213	191	269
已依規定設置單位人員數	885	788	94	80	107	95
百分比(%)	46.68	47.58	43.12	37.56	56.02	35.32
30人至100人其他事業單位						
已檢查列管數	3,309	1,780	324	284	174	158
已依規定設置 單位人員數單位人員數	892	472	80	70	43	56
百分比(%)	26.96	26.52	24.69	24.65	24.71	35.44

說明：設置安衛組織人員百分比=已依規定設置單位人員數÷已檢查列管數×100。

組織人員實施自動檢查情形

101年

地 區					
宜 蘭 縣	桃 園 縣	新 竹 縣	苗 栗 縣	彰 化 縣	南 投 縣
32	310	74	59	97	29
29	252	55	49	73	22
90.63	81.29	74.32	83.05	75.26	75.86
22	203	51	56	60	33
9	94	26	30	26	19
40.91	46.31	50.98	53.57	43.33	57.58
31	279	67	43	128	31
15	159	46	22	47	12
48.39	56.99	68.66	51.16	36.72	38.71
25	239	67	59	121	34
5	60	14	22	32	10
20.00	25.10	20.90	37.29	26.45	29.41

表 2-21 督導設置勞工安全衛生組

中華民國

項 目 別	臺 灣							
	雲 林 縣	嘉 義 縣	屏 東 縣	台 東 縣	花 蓮 縣	澎 湖 縣	基 隆 市	新 竹 市
100人以上工廠								
已檢查列管數	53	22	29	-	4	-	6	16
已依規定設置單位人員數	41	17	19	-	3	-	4	12
百分比(%)	77.36	77.27	65.52	-	75.00	-	66.67	75.00
100人以上其他事業單位								
已檢查列管數	42	30	47	12	28	3	30	29
已依規定設置單位人員數	25	19	23	5	14	2	16	12
百分比(%)	59.52	63.33	48.94	41.67	50.00	66.67	53.33	41.38
30人至100人工廠								
已檢查列管數	62	44	42	-	11	-	10	11
已依規定設置單位人員數	36	30	21	-	7	-	4	9
百分比(%)	58.06	68.18	50.00	-	63.64	-	40.00	81.82
30人至100人其他事業單位								
已檢查列管數	57	30	56	10	18	2	53	44
已依規定設置單位人員數	21	11	17	-	3	1	16	7
百分比(%)	36.84	36.67	30.36	-	16.67	50.00	30.19	15.91

人員實施自動檢查情形(續)

101年

地 區			臺北市政 府勞檢處	高雄市政 府勞檢處	加 工 出 口 區	科學工業 園 區	中部科學 工業園區	南部科學 工業園區
嘉 義 市	金 門 縣	連 江 縣						
3	-	-	11	142	34	4	4	14
2	-	-	4	112	26	1	3	12
66.67	-	-	36.36	78.87	76.47	25.00	75.00	85.71
21	3	-	659	410	81	165	59	50
15	1	-	269	210	62	137	44	41
71.43	33.33	-	40.82	51.22	76.54	83.03	74.58	82.00
5	1	-	12	191	26	1	4	6
4	-	-	-	77	16	-	3	1
80.00	-	-	-	40.31	61.54	-	75.00	16.67
17	8	-	756	564	69	65	38	37
4	-	-	164	150	35	31	17	23
23.53	-	-	21.69	26.60	50.72	47.69	44.74	62.16

三、危險性機械設備之檢查

表 3-1 危險性機械及設備

中華民國

行 業 別	危 險 性 機 械					
	總 計	固定式 起重機	移動式 起重機	人字臂 起重桿	升降機	營建用 提升機
總 計	47,090	26,511	9,908	2	9,909	18
農、林、漁、牧業	17	3	6	-	8	-
礦業及土石採取業	66	41	16	-	9	-
製 造 業	30,598	21,550	789	-	8,183	-
食品製造業	568	45	4	-	519	-
飲料製造業	178	1	-	-	177	-
菸草製造業	61	-	-	-	61	-
紡 織 業	738	67	-	-	671	-
成衣及服飾品製造業	31	-	-	-	31	-
皮革、毛皮及其製品製造業	28	9	-	-	19	-
木竹製品製造業	53	42	2	-	9	-
紙漿、紙及紙製品製造業	437	338	-	-	99	-
印刷及資料儲存媒體複製業	83	7	-	-	75	-
石油及煤製品製造業	444	384	11	-	48	-
化學材料製造業	711	401	6	-	304	-
化學製品製造業	461	146	14	-	301	-
藥品製造業	100	2	-	-	98	-
橡膠製品製造業	318	189	7	-	122	-
塑膠製品製造業	983	581	3	-	399	-
非金屬礦物製品製造業	1,198	1,042	29	-	127	-
基本金屬製造業	4,592	4,371	43	-	163	-
金屬製品製造業	6,170	5,790	81	-	299	-
電子零組件製造業	2,797	353	13	-	2,429	-
電腦、電子產品及光學製品製造業	919	306	6	-	607	-
電力設備製造業	913	373	127	-	413	-
機械設備製造業	5,558	4,820	236	-	454	-
汽車及其零件製造業	625	439	40	-	145	-
其他運輸工具製造業	944	751	60	-	129	-
家具製造業	122	80	3	-	39	-
其他製造業	1,566	1,013	104	-	445	-
產業用機械設備維修及安裝業	-	-	-	-	-	-
電力及燃氣供應業	1,792	1,108	324	-	356	-
用水供應及污染整治業	357	216	44	-	27	-
營 造 業	3,277	374	2,754	1	119	11
批發及零售業*	2,021	892	647	-	365	-
運輸及倉儲業	3,445	726	2,504	-	211	-
住宿及餐飲業	20	-	1	-	3	-
資訊及通訊傳播業	102	1	59	-	41	-
金融及保險業	52	1	-	-	22	-
不動產業*	45	3	5	-	12	-
專業、科學及技術服務業*	343	140	73	-	76	-
支援服務業*	2,951	142	2,458	1	92	7
公共行政及國防；強制性社會安全*	1,472	1,083	127	-	237	-
教育服務業*	78	42	1	-	35	-
醫療保健及社會工作服務業*	62	5	4	-	41	-
藝術、娛樂及休閒服務業*	2	1	1	-	0	-
其他服務業*	390	183	95	-	72	-

說明：*係表示該行業僅部分適用勞工安全衛生法，詳如附錄3。

各行業設置數

101年 單位：座次

械	危險性設備				
	吊籠	總計	鍋爐	壓力容器	高壓氣體特定設備
742	66,964	6,595	26,778	27,302	6,289
-	178	51	116	11	-
-	161	9	61	68	23
76	57,304	5,554	22,937	24,073	4,740
-	1,893	675	1,006	212	-
-	480	78	321	81	-
-	49	11	10	28	-
-	7,681	1,342	6,124	215	-
-	57	16	38	3	-
-	70	59	11	-	-
-	67	52	13	2	-
-	846	270	260	58	258
1	30	16	4	10	-
1	13,513	247	5,634	7,379	253
-	15,754	767	5,962	7,188	1,837
-	7,500	518	1,573	3,242	2,167
-	624	98	370	156	-
-	629	160	330	139	-
-	759	284	282	193	-
-	370	115	76	177	2
15	1,387	95	204	1,084	4
-	987	64	34	876	13
2	2,329	364	426	1,536	3
-	356	47	61	248	-
-	289	64	10	211	4
48	814	58	51	562	143
1	102	32	4	57	9
4	128	4	3	105	16
-	54	4	-	50	-
4	536	114	130	261	31
-	-	-	-	-	-
4	3,622	211	777	2,056	578
70	177	41	118	18	-
18	46	10	3	20	13
117	1,056	86	304	338	328
4	663	14	4	85	560
16	243	91	130	22	-
1	6	2	1	3	-
29	-	-	-	-	-
25	-	-	-	-	-
54	321	42	179	100	-
251	54	4	2	10	38
25	570	157	289	119	5
-	247	39	174	34	-
12	2,179	211	1,647	321	-
-	16	7	2	7	-
40	121	66	34	17	4

表 3-2 起重升降

中華民國

種類別	總計	型式檢查					
		計	台閩地區	臺北市政府 府勞檢處	高雄市政府 府勞檢處	加工 出口區	科學工 業園區
總計	36,878	25	24	-	1	-	-
初查	35,667	19	18	-	1	-	-
固定式起重機	18,415	9	8	-	1	-	-
移動式起重機	6,516	1	1	-	-	-	-
人字臂起重桿	11	-	-	-	-	-	-
升降機	9,933	5	5	-	-	-	-
營建用提升機	9	-	-	-	-	-	-
吊籠	783	4	4	-	-	-	-
複查	1,211	6	6	-	-	-	-
複查率(%)	3.40	31.58	33.33	-	-	-	-
固定式起重機	466	4	4	-	-	-	-
移動式起重機	322	-	-	-	-	-	-
人字臂起重桿	1	-	-	-	-	-	-
升降機	394	2	2	-	-	-	-
營建用提升機	-	-	-	-	-	-	-
吊籠	28	-	-	-	-	-	-

說明：複查率=複查座次÷初查座次×100。

機具檢查次數

101年

單位：座次

		使 用 檢 查							
中部科學 工業園區	南部科學 工業園區	計	台 閩 地 區	臺北市政府 勞檢處	高雄市政府 勞檢處	加 工 出口區	科學工 業園區	中部科學 工業園區	南部科學 工業園區
-	-	714	602	57	53	1	1	-	-
-	-	684	580	57	45	1	1	-	-
-	-	-	-	-	-	-	-	-	-
-	-	630	533	51	44	1	1	-	-
-	-	-	-	-	-	-	-	-	-
-	-	-	-	-	-	-	-	-	-
-	-	-	-	-	-	-	-	-	-
-	-	54	47	6	1	-	-	-	-
-	-	30	22	-	8	-	-	-	-
-	-	4.39	3.79	-	17.78	-	-	-	-
-	-	-	-	-	-	-	-	-	-
-	-	28	22	-	6	-	-	-	-
-	-	-	-	-	-	-	-	-	-
-	-	-	-	-	-	-	-	-	-
-	-	-	-	-	-	-	-	-	-
-	-	2	-	-	2	-	-	-	-

表 3-2 起重升降

中華民國

種類別	竣 工 檢 查							
	計	台 閩 地 區	臺 北 市 政 府 勞 檢 處	高 雄 市 政 府 勞 檢 處	加 工 出 口 區	科 學 工 業 園 區	中 部 科 學 工 業 園 區	南 部 科 學 工 業 園 區
總 計	2,164	1,759	97	98	47	63	76	24
初 查	2,004	1,646	97	84	47	44	69	17
固定式起重機	1,291	1,142	30	63	15	4	31	6
移動式起重機	-	-	-	-	-	-	-	-
人字臂起重桿	11	5	3	3	-	-	-	-
升 降 機	693	499	55	18	32	40	38	11
營建用提升機	9	-	9	-	-	-	-	-
吊 籠	-	-	-	-	-	-	-	-
複 查	160	113	-	14	-	19	7	7
複 查 率 (%)	7.98	6.87	-	16.67	-	43.18	10.14	41.18
固定式起重機	93	79	-	10	-	-	-	4
移動式起重機	-	-	-	-	-	-	-	-
人字臂起重桿	1	-	-	1	-	-	-	-
升 降 機	66	34	-	3	-	19	7	3
營建用提升機	-	-	-	-	-	-	-	-
吊 籠	-	-	-	-	-	-	-	-

機具檢查次數(續一)

101年

單位：座次

既 有 檢 查								重 新 檢 查			
計	台閩地區	臺北市政府 府勞檢處	高雄市政府 府勞檢處	加 工 出口區	科學工 業園區	中部科學 工業園區	南部科學 工業園區	計	台閩地區	臺北市政府 府勞檢處	高雄市政府 府勞檢處
488	448	10	30	-	-	-	-	226	200	9	6
424	387	9	28	-	-	-	-	203	180	8	6
334	315	-	19	-	-	-	-	75	68	3	3
85	67	9	9	-	-	-	-	76	70	3	3
-	-	-	-	-	-	-	-	-	-	-	-
5	5	-	-	-	-	-	-	43	34	1	-
-	-	-	-	-	-	-	-	-	-	-	-
-	-	-	-	-	-	-	-	9	8	1	-
64	61	1	2	-	-	-	-	23	20	1	-
15.09	15.76	11.11	7.14	-	-	-	-	11.33	11.11	12.50	-
56	56	-	-	-	-	-	-	7	7	-	-
6	3	1	2	-	-	-	-	6	5	1	-
-	-	-	-	-	-	-	-	-	-	-	-
2	2	-	-	-	-	-	-	9	7	-	-
-	-	-	-	-	-	-	-	-	-	-	-
-	-	-	-	-	-	-	-	1	1	-	-

表 3-2 起重升降

中華民國

種 類 別	重 新 檢 查				變 更			
	加 工 出口區	科學工 業園區	中部科學 工業園區	南部科學 工業園區	計	台閩地區	臺北市政府 府勞檢處	高雄市政府 府勞檢處
總 計	1	3	2	5	254	177	48	26
初 查	1	2	1	5	244	170	47	24
固定式起重機	-	-	-	1	55	48	-	6
移動式起重機	-	-	-	-	98	80	8	10
人字臂起重桿	-	-	-	-	-	-	-	-
升 降 機	1	2	1	4	21	17	-	2
營建用提升機	-	-	-	-	-	-	-	-
吊 籠	-	-	-	-	70	25	39	6
複 查	-	1	1	-	10	7	1	2
複 查 率 (%)	-	50.00	100.00	-	4.10	4.12	2.13	8.33
固定式起重機	-	-	-	-	1	1	-	-
移動式起重機	-	-	-	-	5	2	1	2
人字臂起重桿	-	-	-	-	-	-	-	-
升 降 機	-	1	1	-	2	2	-	-
營建用提升機	-	-	-	-	-	-	-	-
吊 籠	-	-	-	-	2	2	-	-

機具檢查次數(續二完)

101年

單位：座次

檢 查				定 期 檢 查							
加 工 出 口 區	科 學 工 業 園 區	中 部 科 學 工 業 園 區	南 部 科 學 工 業 園 區	計	台 閩 地 區	臺 北 市 政 府 勞 務 檢 處	高 雄 市 政 府 勞 務 檢 處	加 工 出 口 區	科 學 工 業 園 區	中 部 科 學 工 業 園 區	南 部 科 學 工 業 園 區
1	2	-	-	33,007	27,004	1,236	3,065	341	473	339	549
1	2	-	-	32,089	26,259	1,189	2,975	327	461	335	543
-	1	-	-	16,651	14,328	85	1,896	35	16	126	165
-	-	-	-	5,626	4,212	677	735	2	-	-	-
-	-	-	-	-	-	-	-	-	-	-	-
1	1	-	-	9,166	7,399	197	248	290	445	209	378
-	-	-	-	-	-	-	-	-	-	-	-
-	-	-	-	646	320	230	96	-	-	-	-
-	-	-	-	918	745	47	90	14	12	4	6
-	-	-	-	2.86	2.84	3.95	3.03	4.28	2.60	1.19	1.10
-	-	-	-	305	271	-	34	-	-	-	-
-	-	-	-	277	202	36	38	1	-	-	-
-	-	-	-	-	-	-	-	-	-	-	-
-	-	-	-	313	258	5	15	13	12	4	6
-	-	-	-	-	-	-	-	-	-	-	-
-	-	-	-	23	14	6	3	-	-	-	-

表 3-3 危險性機械定期檢查統計表

中華民國

項 目 別	總 計	台			
		計	新 北 市	臺 中 市	臺 南 市
總 計	33 007	27 004	3 386	3 752	3 008
合 格 數	31,982	26,155	3,306	3,625	2,921
不 合 格 數	1,025	849	80	127	87
百 分 率 (%)					
合 格 率	96.89	96.86	97.64	96.62	97.11
不 合 格 率	3.11	3.14	2.36	3.38	2.89
固定式起重機					
合 格 數	16,596	14,276	1 264	2 263	1 920
不 合 格 數	360	323	19	43	39
移動式起重機					
合 格 數	5,602	4,186	705	548	333
不 合 格 數	301	228	26	36	20
人字臂起重桿					
合 格 數	-	-	-	-	-
不 合 格 數	-	-	-	-	-
升 降 機					
合 格 數	9,146	7,382	1 151	760	659
不 合 格 數	333	275	22	44	27
營建用提升機					
合 格 數	-	-	-	-	-
不 合 格 數	-	-	-	-	-
吊 籠					
合 格 數	638	311	186	54	9
不 合 格 數	31	23	13	4	1

說明：1.合格率=合格座數÷(合格座數+不合格座數)×100。

2.不合格率=不合格座數÷(合格座數+不合格座數)×100。

按合格、不合格與地區分

101年

單位：座次

閩		地			區		
高雄市	宜蘭縣	桃園縣	新竹縣	苗栗縣	彰化縣	南投縣	
3 220	678	5 539	942	696	1 383	426	
3,123 97	664 14	5,384 155	906 36	666 30	1,317 66	410 16	
96.99 3.01	97.94 2.06	97.20 2.80	96.18 3.82	95.69 4.31	95.23 4.77	96.24 3.76	
2 320 55	446 6	2 354 62	304 4	337 6	660 34	214 2	
459 28	135 5	544 18	119 4	130 10	269 14	87 8	
- -	- -	- -	- -	- -	- -	- -	
342 14	83 3	2 481 75	473 28	195 10	388 18	108 6	
- -	- -	- -	- -	- -	- -	- -	
2 -	- -	5 -	10 -	4 4	- -	1 -	

表 3-3 危險性機械定期檢查統計表

中華民國

項 目 別	台 閩 地							
	雲 林 縣	嘉 義 縣	屏 東 縣	臺 東 縣	花 蓮 縣	澎 湖 縣	基 隆 市	新 竹 市
總 計	1 117	544	726	83	577	47	392	213
合 格 數	1 074	526	695	77	562	45	384	207
不 合 格 數	43	18	31	6	15	2	8	6
百 分 率 (%)								
合 格 數	96.15	96.69	95.73	92.77	97.40	95.74	97.96	97.18
不 合 格 數	3.85	3.31	4.27	7.23	2.60	4.26	2.04	2.82
固定式起重機								
合 格 數	559	273	495	30	429	23	216	83
不 合 格 數	9	6	20	1	9	1	5	2
移動式起重機								
合 格 數	260	64	119	38	96	15	74	60
不 合 格 數	18	6	10	5	3	1	2	3
人字臂起重桿								
合 格 數	-	-	-	-	-	-	-	-
不 合 格 數	-	-	-	-	-	-	-	-
升 降 機								
合 格 數	255	189	81	9	33	7	66	57
不 合 格 數	16	6	1	-	2	-	1	1
營建用提升機								
合 格 數	-	-	-	-	-	-	-	-
不 合 格 數	-	-	-	-	-	-	-	-
吊 籠								
合 格 數	-	-	-	-	4	-	28	7
不 合 格 數	-	-	-	-	1	-	-	-

按合格、不合格與地區分(續)

101年

單位：座次

區			臺北市政 府勞檢處	高雄市政 府勞檢處	加 工 出 口 區	科學工業 園 區	中部科學 工業園區	南部科學 工業園區
嘉 義 市	金 門 縣	連 江 縣						
165	87	23	1 236	3 065	341	473	339	549
163	77	23	1 192	2 971	325	461	335	543
2	10	-	44	94	16	12	4	6
98.79	88.51	100.00	96.44	96.93	95.31	97.46	98.82	98.91
1.21	11.49	-	3.56	3.07	4.69	2.54	1.18	1.09
69	4	13	84	1 894	35	16	126	165
-	-	-	1	36	-	-	-	-
69	54	8	683	731	2	-	-	-
2	9	-	30	42	1	-	-	-
-	-	-	-	-	-	-	-	-
-	-	-	-	-	-	-	-	-
24	19	2	194	250	288	445	209	378
-	1	-	8	13	15	12	4	6
-	-	-	-	-	-	-	-	-
-	-	-	-	-	-	-	-	-
1	-	-	231	96	-	-	-	-
-	-	-	5	3	-	-	-	-

表 3-4 危險性機械設置數

中華民國

項 目 別	總 計	型 別 比 率 (%)	台			
			計	新 北 市	臺 中 市	臺 南 市
總 計	47,090		38,696	4,571	5,467	4,636
地 區 比 率 (%)		100.00	82.17	9.71	11.61	9.84
固 定 式 起 重 機	26,511	56.30	22,689	1,731	3,574	3,317
移 動 式 起 重 機	9,908	21.04	7,676	1,340	990	606
人 字 臂 起 重 桿	2	0.00	-	-	-	-
升 降 機	9,909	21.04	7,945	1,262	846	703
營 建 用 提 升 機	18	0.04	-	-	-	-
吊 籠	742	1.58	386	238	57	10

說明：1.型式比率=各型座次÷總設置座次×100。

2.地區比率=各地區座次÷總設置座次×100。

統計表按型式與地區分

101年

單位：座次

閩 地 區						
高 雄 市	宜 蘭 縣	桃 園 縣	新 竹 縣	苗 栗 縣	彰 化 縣	南 投 縣
5,191	968	7,155	1,242	979	2,123	619
11.02	2.06	15.19	2.64	2.08	4.51	1.31
3,987	594	3,664	528	528	1,149	342
841	276	835	207	237	562	156
-	-	-	-	-	-	-
362	93	2,644	500	207	411	120
-	-	-	-	-	-	-
1	5	12	7	7	1	1

表 3-4 危險性機械設置數

中華民國

項 目 別	台 閩 地							
	雲 林 縣	嘉 義 縣	屏 東 縣	臺 東 縣	花 蓮 縣	澎 湖 縣	基 隆 市	新 竹 市
總 計	1,601	791	1,066	131	747	62	564	350
地 區 比 率 (%)	3.40	1.68	2.26	0.28	1.59	0.13	1.20	0.74
固 定 式 起 重 機	923	433	754	58	554	30	297	108
移 動 式 起 重 機	398	162	223	63	154	25	176	156
人 字 臂 起 重 桿	-	-	-	-	-	-	-	-
升 降 機	280	193	89	10	34	7	78	61
營 建 用 提 升 機	-	-	-	-	-	-	-	-
吊 籠	-	3	-	-	5	-	13	25

統計表按型別與地區分(續)

101年			單位：座次						
區			臺北市政 府勞檢處	高雄市政 府勞檢處	加 工 出 口 區	科 學 工 業 園 區	中部科學 工業園區	南部科學 工業園區	
嘉 義 市	金 門 縣	連 江 縣							
288	118	27	1,836	4,399	457	534	522	646	
0.61	0.25	0.06	3.90	9.34	0.97	1.13	1.11	1.37	
93	9	16	261	2,870	135	43	271	242	
170	90	9	1,054	1,169	7	1	-	1	
-	-	-	1	1	-	-	-	-	
24	19	2	247	258	315	490	251	403	
-	-	-	18	-	-	-	-	-	
1	-	-	255	101	-	-	-	-	

表 3-5 危險性設

中華民國

種類別	總計	型式檢査					
		計	台閩地區	臺北市政府 府勞檢處	高雄市政府 府勞檢處	加工 出口區	科學工 業園區
總計	75,468	282	268	-	14	-	-
初査	74,641	191	177	-	14	-	-
鍋爐	7,388	16	11	-	5	-	-
壓力容器	31,184	118	115	-	3	-	-
高壓氣體特定設備	31,567	54	48	-	6	-	-
高壓氣體容器	4,502	3	3	-	-	-	-
複査	827	91	91	-	-	-	-
複査率(%)	1	47.64	51.41	-	-	-	-
鍋爐	131	5	5	-	-	-	-
壓力容器	297	41	41	-	-	-	-
高壓氣體特定設備	349	45	45	-	-	-	-
高壓氣體容器	50	-	-	-	-	-	-

說明：複査率=複査座次÷初査座次×100。

備檢查次數

101年

單位：座次

		熔 接 檢 查							
中部科學 工業園區	南部科學 工業園區	計	台閩地區	臺北市政府 府勞檢處	高雄市政府 府勞檢處	加 工 出口區	科學工 業園區	中部科學 工業園區	南部科學 工業園區
-	-	2,518	2,487	-	31	-	-	-	-
-	-	2,480	2,450	-	30	-	-	-	-
-	-	177	177	-	-	-	-	-	-
-	-	1,368	1,356	-	12	-	-	-	-
-	-	828	810	-	18	-	-	-	-
-	-	107	107	-	-	-	-	-	-
-	-	38	37	-	1	-	-	-	-
-	-	1.53	1.51	-	3.33	-	-	-	-
-	-	3	3	-	-	-	-	-	-
-	-	23	23	-	-	-	-	-	-
-	-	12	11	-	1	-	-	-	-
-	-	-	-	-	-	-	-	-	-

表 3-5 危險性設

中華民國

種 類 別	構 造 檢 查					
	計	台閩地區	臺北市政府 府勞檢處	高雄市政府 府勞檢處	加 工 出口區	科學工 業園區
總 計	2,973	2,933	10	30	-	-
初 查	2,933	2,893	10	30	-	-
鍋 爐	274	274	-	-	-	-
壓 力 容 器	1,417	1,406	-	11	-	-
高壓氣體特定設備	1,133	1,117	-	16	-	-
高 壓 氣 體 容 器	109	96	10	3	-	-
複 查	40	40	-	-	-	-
複 查 率 (%)	1.36	1.38	-	-	-	-
鍋 爐	7	7	-	-	-	-
壓 力 容 器	18	18	-	-	-	-
高壓氣體特定設備	15	15	-	-	-	-
高 壓 氣 體 容 器	-	-	-	-	-	-

說明：複查率=複查座次÷初查座次×100。

備檢查次數(續一)

101年

單位：座次

		竣 工 檢 查							
中部科學 工業園區	南部科學 工業園區	計	台閩地區	臺北市政府 府勞檢處	高雄市政府 府勞檢處	加 工 出口區	科學工 業園區	中部科學 工業園區	南部科學 工業園區
-	-	4,036	3,175	41	572	129	46	21	52
-	-	3,845	3,086	41	472	127	46	21	52
-	-	308	283	10	4	3	7	-	1
-	-	1,471	1,270	27	126	20	7	1	20
-	-	2,066	1,533	4	342	104	32	20	31
-	-	-	-	-	-	-	-	-	-
-	-	191	89	-	100	2	-	-	-
-	-	4.97	2.88	-	21.19	1.57	-	-	-
-	-	12	11	-	-	1	-	-	-
-	-	54	36	-	18	-	-	-	-
-	-	125	42	-	82	1	-	-	-
-	-	-	-	-	-	-	-	-	-

表 3-5 危險性設備

中華民國

種類別	既有檢查					
	計	台閩地區	臺北市政府 府勞檢處	高雄市政府 府勞檢處	加工 出口區	科學工 業園區
總計	56	54	-	2	-	-
初查	54	52	-	2	-	-
鍋爐	-	-	-	-	-	-
壓力容器	11	11	-	-	-	-
高壓氣體特定設備	43	41	-	2	-	-
高壓氣體容器	-	-	-	-	-	-
複查	2	2	-	-	-	-
複查率(%)	3.70	3.85	-	-	-	-
鍋爐	-	-	-	-	-	-
壓力容器	2	2	-	-	-	-
高壓氣體特定設備	-	-	-	-	-	-
高壓氣體容器	-	-	-	-	-	-

檢查次數(續二)

101年

		重 新 檢 查							
中部科學 工業園區	南部科學 工業園區	計	台閩地區	臺北市政府 勞檢處	高雄市政府 勞檢處	加 工 出口區	科學工 業園區	中部科學 工業園區	南部科學 工業園區
-	-	2,357	2,096	19	215	25	1	-	1
-	-	2,284	2,051	19	190	22	1	-	1
-	-	119	115	3	1	-	-	-	-
-	-	567	504	14	49	-	-	-	-
-	-	1,158	1,014	2	140	-	1	-	1
-	-	440	418	-	-	22	-	-	-
-	-	73	45	-	25	3	-	-	-
-	-	3.20	2.19	-	13.16	13.64	-	-	-
-	-	5	5	-	-	-	-	-	-
-	-	38	20	-	18	-	-	-	-
-	-	23	16	-	7	-	-	-	-
-	-	7	4	-	-	3	-	-	-

表 3-5 危險性設備

中華民國

種類別	變更檢查					
	計	台閩地區	臺北市政府 府勞檢處	高雄市政府 府勞檢處	加工 出口區	科學工 業園區
總計	304	276	8	20	-	-
初查	293	267	8	18	-	-
鍋爐	107	99	3	5	-	-
壓力容器	119	112	4	3	-	-
高壓氣體特定設備	67	56	1	10	-	-
高壓氣體容器	-	-	-	-	-	-
複查	11	9	-	2	-	-
複查率(%)	3.75	3.37	-	11.11	-	-
鍋爐	1	1	-	-	-	-
壓力容器	9	7	-	2	-	-
高壓氣體特定設備	1	1	-	-	-	-
高壓氣體容器	-	-	-	-	-	-

檢查次數(續三完)

101年

單位：座次

		定 期 檢 查							
中部科學 工業園區	南部科學 工業園區	計	台閩地區	臺北市政府 府勞檢處	高雄市政府 府勞檢處	加 工 出口區	科學工 業園區	中部科學 工業園區	南部科學 工業園區
-	-	62,942	52,041	970	7,738	594	735	246	618
-	-	62,561	51,741	964	7,676	584	735	246	615
-	-	6,387	5,824	146	243	25	120	9	20
-	-	26,113	21,712	681	3,332	121	62	5	200
-	-	26,218	20,633	108	3,952	350	548	232	395
-	-	3,843	3,572	29	149	88	5	-	-
-	-	381	300	6	62	10	-	-	3
-	-	0.61	0.58	0.62	0.81	1.71	-	-	0.49
-	-	98	95	1	1	1	-	-	-
-	-	112	93	4	9	4	-	-	2
-	-	128	76	1	50	-	-	-	1
-	-	43	36	-	2	5	-	-	-

表 3-6 危險性設備定期檢查統計表

中華民國

項 目 別	總 計	台			
		計	新 北 市	臺 中 市	臺 南 市
總 計	62 942	52 041	2 237	2 700	4 173
合 格 數	62,388	51,593	2,220	2,686	4,147
不 合 格 數	554	448	17	14	26
百 分 率 (%)					
合 格 率	99.12	99.14	99.24	99.48	99.38
不 合 格 率	0.88	0.86	0.76	0.52	0.62
鍋 爐					
合 格 數	6,370	5,810	515	422	619
不 合 格 數	115	109	4	3	5
壓 力 容 器					
合 格 數	26,052	21,655	1 035	1 035	1 522
不 合 格 數	173	150	8	3	9
高 壓 氣 體 特 定 設 備					
合 格 數	26,143	20,573	626	1 073	1 646
不 合 格 數	203	136	5	5	6
高 壓 氣 體 容 器					
合 格 數	3,823	3,555	44	156	360
不 合 格 數	63	53	-	3	6

說明：1.合格率=合格座數÷(合格座數+不合格座數)×100。

2.不合格率=不合格座數÷(合格座數+不合格座數)×100。

按合格、不合格與地區分

101年

單位：座次

閩 地 區						
高 雄 市	宜 蘭 縣	桃 園 縣	新 竹 縣	苗 栗 縣	彰 化 縣	南 投 縣
11 333	784	10 320	1 093	1 716	2 303	391
11,250	773	10,190	1,078	1,712	2,278	390
83	11	130	15	4	25	1
99.27	98.60	98.74	98.63	99.77	98.91	99.74
0.73	1.40	1.26	1.37	0.23	1.09	0.26
600	103	1 429	207	163	580	133
15	1	36	6	1	9	1
3 890	431	5 128	365	515	1 188	111
38	1	35	6	1	10	-
5 012	231	2 902	453	962	451	136
21	9	49	1	2	3	-
1 748	8	731	53	72	59	10
9	-	10	2	-	3	-

表 3-6 危險性設備定期檢查統計表

中華民國

項 目 別	台 閩 地							
	雲 林 縣	嘉 義 縣	屏 東 縣	臺 東 縣	花 蓮 縣	澎 湖 縣	基 隆 市	新 竹 市
總 計	11 960	1 183	666	61	301	73	185	235
合 格 數	11,869	1,175	662	61	296	67	180	235
不 合 格 數	91	8	4	-	5	6	5	-
百 分 率 (%)								
合 格 率	99.24	99.32	99.40	100.00	98.34	91.78	97.30	100.00
不 合 格 率	0.76	0.68	0.60	-	1.66	8.22	2.70	-
鍋 爐								
合 格 數	432	259	156	20	56	14	31	27
不 合 格 數	19	2	1	-	4	-	2	-
壓 力 容 器								
合 格 數	5 068	529	279	26	170	12	105	86
不 合 格 數	33	1	2	-	-	-	3	-
高 壓 氣 體 特 定 設 備								
合 格 數	6 257	315	222	14	60	8	38	108
不 合 格 數	32	2	1	-	-	-	-	-
高 壓 氣 體 容 器								
合 格 數	112	72	5	1	10	33	6	14
不 合 格 數	7	3	-	-	1	6	-	-

按合格、不合格與地區分(續)

101年 單位：座次

區			臺北市政 府勞檢處	高雄市政 府勞檢處	加 工 出 口 區	科學工業 園 區	中部科學 工業園區	南部科學 工業園區
嘉義市	金門縣	連江縣						
175	113	39	970	7 738	594	735	246	618
175	110	39	962	7,661	583	735	240	614
-	3	-	8	77	11	-	6	4
100.00	97.35	100.00	99.18	99.00	98.15	100.00	97.56	99.35
-	2.65	-	0.82	1.00	1.85	-	2.44	0.65
16	20	8	146	240	25	120	9	20
-	-	-	1	4	1	-	-	-
108	48	4	679	3 330	121	62	5	200
-	-	-	6	11	4	-	-	2
50	9	-	108	3 945	349	548	226	394
-	-	-	1	57	1	-	6	2
1	33	27	29	146	88	5	-	-
-	3	-	-	5	5	-	-	-

表 3-7 鍋爐設置數統計表

中華民國

項 目 別	總 計	型別比率 (%)	台			
			計	新 北 市	臺 中 市	臺 南 市
總 計	6,595		6,021	542	453	649
地區比率(%)		100.00	91.30	8.22	6.87	9.84
豎型橫管式	29	0.44	29	5	2	9
豎型煙管式	28	0.42	25	-	2	1
臥型煙管式	308	4.67	272	10	23	36
機 車 型	2	0.03	2	-	-	-
臥型爐筒煙管式	2,658	40.30	2,390	222	236	232
拔威兩式型水管式	4	0.06	4	-	-	-
雅羅型水管式	1	0.02	1	-	-	-
雙鼓彎曲水管式	423	6.41	392	12	35	45
其他各種水管式	683	10.36	593	29	51	69
熱 媒 鍋 爐	1,781	27.01	1,737	207	94	183
電 熱 鍋 爐	453	6.87	387	46	4	60
其 他	225	3.41	189	11	6	14

說明：1.型式比率=各型座次÷總設置座次×100。

2.地區比率=各地區座次÷總設置座次×100。

按型式與地區分

101年

單位：座次

閩		地			區		
高雄市	宜蘭縣	桃園縣	新竹縣	苗栗縣	彰化縣	南投縣	
598	107	1,463	207	183	616	142	
9.07	1.62	22.18	3.14	2.77	9.34	2.15	
3	-	1	1	1	1	1	
7	-	-	3	1	3	-	
34	2	24	2	6	27	9	
-	-	1	1	-	-	-	
203	74	512	69	69	275	77	
1	-	1	-	1	-	-	
1	-	-	-	-	-	-	
43	4	78	14	17	31	5	
115	8	106	9	28	32	5	
141	16	646	53	45	147	39	
35	2	48	48	-	82	1	
15	1	46	7	15	18	5	

表 3-7 鍋爐設置數統計表

中華民國

項 目 別	台 閩 地							
	雲 林 縣	嘉 義 縣	屏 東 縣	臺 東 縣	花 蓮 縣	澎 湖 縣	基 隆 市	新 竹 市
總 計	439	253	166	23	58	14	33	30
地區比率(%)	6.66	3.84	2.52	0.35	0.88	0.21	0.50	0.45
豎型橫管式	5	-	-	-	-	-	-	-
豎型煙管式	7	-	1	-	-	-	-	-
臥型煙管式	54	3	17	5	-	3	2	2
機 車 型	-	-	-	-	-	-	-	-
臥型爐筒煙管式	108	95	110	7	34	11	10	17
拔威兩式型水管式	-	1	-	-	-	-	-	-
雅羅型水管式	-	-	-	-	-	-	-	-
雙鼓彎曲水管式	83	9	11	1	2	-	2	-
其他各種水管式	63	24	11	9	18	-	7	6
熱 媒 鍋 爐	79	71	9	-	-	-	5	2
電 熱 鍋 爐	4	46	5	-	1	-	2	3
其 他	36	4	2	1	3	-	5	-

按型別與地區分(續)

101年			單位：座次						
區			臺北市政 府勞檢處	高雄市政 府勞檢處	加 工 出 口 區	科 學 工 業 園 區	中部科學 工業園區	南部科學 工業園區	
嘉 義 市	金 門 縣	連 江 縣							
17	20	8	149	247	25	121	9	23	
0.26	0.30	0.12	2.26	3.75	0.38	1.83	0.14	0.35	
-	-	-	-	-	-	-	-	-	
-	-	-	2	-	-	1	-	-	
1	8	4	4	21	-	5	2	4	
-	-	-	-	-	-	-	-	-	
13	12	4	117	74	8	59	1	9	
-	-	-	-	-	-	-	-	-	
-	-	-	-	-	-	-	-	-	
-	-	-	15	11	2	2	1	-	
3	-	-	2	85	-	-	2	1	
-	-	-	-	20	11	9	-	4	
-	-	-	9	4	1	45	2	5	
-	-	-	-	32	3	-	1	-	

表 3-8 壓力容器設置數統計表

中華民國

項 目 別	總 計	型別比率 (%)	台			
			計	新 北 市	臺 中 市	臺 南 市
總 計	26,778		22,534	1,251	1,163	1,582
地區比率(%)		100.00	84.15	4.67	4.34	5.91
熱 交 換 器	11,165	41.69	9,247	483	259	477
蒸 煮 鍋	546	2.04	537	8	29	69
染 色 鍋	3,365	12.57	3,365	289	88	554
殺 菌 鍋	2,782	10.39	2,220	251	362	217
加 硫 鍋	219	0.82	216	14	41	3
反 應 鍋	1,153	4.31	1,015	43	83	59
蓄 熱 槽	802	2.99	779	74	24	26
脫 氧 槽	500	1.87	452	13	34	18
其 他	6,246	23.33	4,703	76	243	159

說明：1.型式比率=各型座次÷總設置座次×100。
2.地區比率=各地區座次÷總設置座次×100。

按型式與地區分

101年

單位：座次

閩		地			區	
高雄市	宜蘭縣	桃園縣	新竹縣	苗栗縣	彰化縣	南投縣
4,128	363	5,377	367	587	1,241	115
15.42	1.36	20.08	1.37	2.19	4.63	0.43
1,924	111	2,137	104	256	383	13
7	7	99	6	6	15	4
31	36	1,553	22	20	406	2
114	95	268	58	65	199	73
15	9	36	8	2	64	-
250	9	232	52	41	20	6
332	25	46	8	22	20	-
77	13	115	12	20	21	-
1,378	58	891	97	155	113	17

表 3-8 壓力容器設置數統計表

中華民國

項 目 別	台 閩 地							
	雲 林 縣	嘉 義 縣	屏 東 縣	臺 東 縣	花 蓮 縣	澎 湖 縣	基 隆 市	新 竹 市
總 計	4,912	506	304	36	180	12	132	112
地 區 比 率 (%)	18.34	1.89	1.14	0.13	0.67	0.04	0.49	0.42
熱 交 換 器	2,632	201	77	7	51	-	68	17
蒸 煮 鍋	180	33	21	-	18	-	-	-
染 色 鍋	325	24	3	-	-	-	12	-
殺 菌 鍋	107	97	103	20	52	9	31	48
加 硫 鍋	4	19	-	-	-	-	-	1
反 應 鍋	145	34	27	-	2	-	-	9
蓄 熱 槽	161	12	-	-	12	3	4	8
脫 氧 槽	91	11	4	3	8	-	6	5
其 他	1,267	75	69	6	37	-	11	24

按型別與地區分(續)

101年			單位：座次						
區			臺北市政 府勞檢處	高雄市政 府勞檢處	加 工 出口區	科 學 工 業 園 區	中部科學 工業園區	南部科學 工業園區	
嘉義市	金門縣	連江縣							
112	50	4	687	3,141	141	70	6	199	
0.42	0.19	0.01	2.57	11.73	0.53	0.26	0.02	0.74	
43	4	-	255	1,544	31	25	1	62	
-	34	1	1	5	2	-	-	1	
-	-	-	-	-	-	-	-	-	
43	5	3	372	141	3	20	3	23	
-	-	-	2	1	-	-	-	-	
3	-	-	22	64	34	-	-	18	
1	1	-	4	13	3	3	-	-	
1	-	-	3	39	1	3	2	-	
21	6	-	28	1,334	67	19	-	95	

表 3-9 高壓氣體特定設備設置數

中華民國

項 目 別	總 計	型 別 比 率 (%)	台			
			計	新 北 市	臺 中 市	臺 南 市
總 計	27,302		21,447	661	1,200	1,672
地 區 比 率 (%)		100.00	78.55	2.42	4.40	6.12
塔	996	3.65	786	7	18	82
熱 交 換 器	6,720	24.61	5,068	39	298	287
反 應 鍋	1,441	5.28	1,301	1	8	159
冷 凝 器	2,349	8.60	1,692	9	39	261
加 熱 爐	322	1.18	321	-	2	31
球 型 儲 槽	426	1.56	236	7	11	9
平 底 圓 筒 型 儲 槽	68	0.25	61	6	9	2
立 式 圓 筒 型 儲 槽	3,692	13.52	2,980	250	409	284
臥 型 圓 筒 型 儲 槽	2,696	9.87	2,300	147	202	198
其 他	8,592	31.47	6,702	195	204	359

說明：1.型式比率=各型座次÷總設置座次×100。

2.地區比率=各地區座次÷總設置座次×100。

統計表按型式與地區分

101年

單位：座次

閩		地			區	
高雄市	宜蘭縣	桃園縣	新竹縣	苗栗縣	彰化縣	南投縣
5,474	218	3,022	459	1,014	551	131
20.05	0.80	11.07	1.68	3.71	2.02	0.48
258	4	89	4	26	4	-
1,304	39	548	122	255	108	25
636	11	102	25	44	12	-
411	11	110	1	47	9	5
12	-	5	1	1	5	-
103	-	23	-	36	2	8
20	-	6	-	1	1	-
320	50	566	145	113	158	32
263	45	459	75	91	126	22
2,147	58	1,114	86	400	126	39

表 3-9 高壓氣體特定設備設置數

中華民國

項 目 別	台 閩 地							
	雲 林 縣	嘉 義 縣	屏 東 縣	臺 東 縣	花 蓮 縣	澎 湖 縣	基 隆 市	新 竹 市
總 計	6,160	339	232	14	67	6	44	114
地 區 比 率 (%)	22.56	1.24	0.85	0.05	0.25	0.02	0.16	0.42
塔	287	6	-	-	-	-	-	-
熱 交 換 器	1,902	81	13	-	1	-	2	23
反 應 鍋	241	38	14	-	-	-	-	8
冷 凝 器	763	13	9	-	1	-	2	-
加 熱 爐	264	-	-	-	-	-	-	-
球 型 儲 槽	28	3	2	1	-	-	-	3
平 底 圓 筒 型 儲 槽	16	-	-	-	-	-	-	-
立 式 圓 筒 型 儲 槽	445	57	57	4	21	-	15	37
臥 型 圓 筒 型 儲 槽	431	66	72	7	28	5	21	27
其 他	1,783	75	65	2	16	1	4	16

統計表按型別與地區分(續)

101年			單位：座次						
區			臺北市政 府勞檢處	高雄市政 府勞檢處	加 工 出口區	科 學 工 業 園 區	中部科學 工業園區	南部科學 工業園區	
嘉義市	金門縣	連江縣							
60	9	-	106	4,077	450	576	240	406	
0.22	0.03	-	0.39	14.93	1.65	2.11	0.88	1.49	
1	-	-	-	159	25	20	5	1	
21	-	-	2	1,170	114	176	110	80	
2	-	-	-	81	4	-	-	55	
1	-	-	-	630	14	4	1	8	
-	-	-	-	-	-	-	1	-	
-	-	-	7	170	13	-	-	-	
-	-	-	-	3	-	2	1	1	
17	-	-	30	214	97	204	71	96	
6	9	-	39	293	17	26	12	9	
12	-	-	28	1,357	166	144	39	156	

表 3-10 高壓氣體容器設置數

中華民國

項 目 別	總 計	型別比率 (%)	台			
			計	新 北 市	臺 中 市	臺 南 市
總 計	6,289		5,556	97	282	1,083
地區比率(%)		100.00	88.34	1.54	4.48	17.22
超 低 溫 槽 車	283	4.50	243	22	47	19
其他型式之槽車	1,037	16.49	875	48	106	66
無 縫 容 器	776	12.34	703	-	3	506
超 低 溫 容 器	79	1.26	69	3	3	2
低 溫 容 器	124	1.97	29	1	1	3
氟 氣 碳 容 器	811	12.90	746	-	-	2
半 導 體 氣 體 容 器	48	0.76	45	-	-	36
複 合 容 器	4	0.06	2	-	-	1
其 他	3,127	49.72	2,844	23	122	448

說明：1.型式比率=各型座次÷總設置座次×100。
2.地區比率=各地區座次÷總設置座次×100。

統計表按型式與地區分

101年

單位：座次

閩		地			區		
高雄市	宜蘭縣	桃園縣	新竹縣	苗栗縣	彰化縣	南投縣	
2,084	8	1,223	71	79	304	11	
33.14	0.13	19.45	1.13	1.26	4.83	0.17	
69	-	68	3	2	2	-	
205	5	120	39	75	32	11	
53	-	103	20	-	6	-	
52	-	3	2	-	1	-	
5	-	9	-	1	5	-	
708	-	36	-	-	-	-	
-	-	2	-	-	7	-	
-	-	-	-	-	1	-	
992	3	882	7	1	250	-	

表 3-10 高壓氣體容器設置數

中華民國

項 目 別	台 閩 地							
	雲 林 縣	嘉 義 縣	屏 東 縣	臺 東 縣	花 蓮 縣	澎 湖 縣	基 隆 市	新 竹 市
總 計	57	47	18	10	7	37	7	31
地區比率(%)	0.91	0.75	0.29	0.16	0.11	0.59	0.11	0.49
超 低 溫 槽 車	7	-	-	1	-	-	-	2
其他型式之槽車	36	46	10	8	6	2	7	8
無 縫 容 器	12	-	-	-	-	-	-	-
超 低 溫 容 器	1	-	-	-	1	-	-	-
低 溫 容 器	1	-	-	1	-	-	-	1
氟 氣 碳 容 器	-	-	-	-	-	-	-	-
半 導 體 氣 體 容 器	-	-	-	-	-	-	-	-
複 合 容 器	-	-	-	-	-	-	-	-
其 他	-	1	8	-	-	35	-	20

統計表按型別與地區分(續)

101年			單位：座次						
區			臺北市政 府勞檢處	高雄市政 府勞檢處	加 工 出口區	科 學 工 業 園 區	中部科學 工業園區	南部科學 工業園區	
嘉義市	金門縣	連江縣							
37	36	27	129	374	224	6	-	-	
0.59	0.57	0.43	2.05	5.95	3.56	0.10	-	-	
1	-	-	1	11	24	4	-	-	
33	12	-	23	109	30	-	-	-	
-	-	-	3	32	38	-	-	-	
1	-	-	-	5	4	1	-	-	
1	-	-	-	82	12	1	-	-	
-	-	-	54	11	-	-	-	-	
-	-	-	-	-	3	-	-	-	
-	-	-	-	2	-	-	-	-	
1	24	27	48	122	113	-	-	-	

四、特殊危害作業檢查

表 4-1 有機溶劑

中華民國

不合規定項目	防範危害 設備之 免除許可	防範危害 設備之 設置	防範危害 設備之 構造性能	防範危害 設備之 管理	防範危害 作業之 管理	教育訓練	
						作業 人員	作業 主管
檢查廠數	1,305	1,305	1,305	1,305	1,305	1,305	1,305
不合規定廠數	-	83	97	130	53	166	81
不合規定廠數比率(%)	-	6.36	7.43	9.96	4.06	12.72	6.21
不合規定項數	-	84	105	132	54	167	81
實施複查廠數	185	187	192	185	191	188	187
上次通知改善項數	-	38	61	31	27	101	25
複查時已改善項數	-	37	60	29	27	100	24
改善百分比(%)	-	97.37	98.36	93.55	100.00	99.01	96.00
新增通知改善項數	-	3	13	23	16	5	1

說明：1. 檢查廠數 = 初查廠數 + 複查廠數。

2. 實施複查廠數以曾經初查者為限。

3. 不合規定廠數比率 = 不合規定廠數 ÷ 檢查廠數 × 100。

4. 改善百分比 = 複查時已改善項數 ÷ 上次通知改善項數 × 100。

5. 有機溶劑作業勞工人數: 11,969 人。

6. 特殊健康檢查第一級 7,956 人、第二級 1,081 人、第三級 37 人、第四級 1 人。

作業檢查情形

101年

單位:廠、項

作 業 環 境 測 定	特 殊 健 康 檢 查	防 護 具	儲 存 與 空 容 器 之 處 理	危 害 物 質 通 識			
				危 害 通 識 計 畫	標 示 及 圖 示	物 質 安 全 資 料 表	危 害 物 質 清 單
1,305	1,305	1,305	1,305	1,305	1,305	1,305	1,305
367	68	26	220	91	137	82	85
28.12	5.21	1.99	16.86	6.97	10.50	6.28	6.51
134	68	27	224	91	137	82	85
185	186	189	208	185	188	187	186
54	24	10	110	18	48	28	16
52	24	10	106	18	48	28	16
96.30	100.00	100.00	96.36	100.00	100.00	100.00	100.00
12	3	11	36	-	10	13	-

表 4-2 特定化學物質

中華民國

不合規定項目	甲類 物質 許可	乙類 物質 許可	防範 危害 設備之 設置	防範 危害 設備之 構造 性能	防範 危害 設備之 管理	防範 危害 作業之 管理	操 作 程 序	教育訓練		清潔 設備及 衛生
								作業 人員	作業 主管	
檢查廠數	1,604	1,604	1,604	1,604	1,604	1,604	1,604	1,604	1,604	1,604
不合規定廠數	-	-	84	43	186	26	224	209	377	352
不合規定廠數比率(%)	-	-	5.24	2.68	11.60	1.62	13.97	13.03	23.50	21.95
不合規定項數	-	-	88	42	187	31	226	209	379	354
實施複查廠數	187	187	187	194	192	187	192	191	197	192
上次通知改善項數	-	-	10	15	47	19	36	10	133	95
複查時已改善項數	-	-	9	15	47	18	36	10	131	95
改善百分比(%)	-	-	90.00	100.00	100.00	94.74	100.00	100.00	98.50	100.00
新增通知改善項數	-	-	7	9	11	31	11	6	10	9

說明：1.檢查廠數＝初查廠數＋複查廠數。

2.實施複查廠數以曾經初查者為限。

3.不合規定廠數比率＝不合規定廠數÷檢查廠數×100。

4.改善百分比＝複查時已改善項數÷上次通知改善項數×100。

5.特定化學物質作業勞工人數：13,549人。

6.特殊健康檢查第一級 10,461 人、第二級 1,605 人、第三級 37 人、第四級 0 人。

作業檢查情形

101年

單位:廠、項

標示	進入設備之措施	事故之避難措施	作業環境測定	特殊健康檢查	防護具、避難設備	儲存與空容器之處理	危害物質通識			
							危害通識計畫	標示及圖示	物質安全資料表	危害物質清單
1,604	1,604	1,604	1,604	1,604	1,604	1,604	1,604	1,604	1,604	1,604
621	11	233	107	48	372	12	114	131	82	111
38.72	0.69	14.53	6.67	2.99	23.19	0.75	7.11	8.17	5.11	6.92
992	12	233	121	50	401	12	114	132	82	113
214	188	197	187	187	214	190	189	203	189	188
232	7	11	29	11	146	7	15	50	17	17
227	7	11	27	11	144	7	15	50	17	17
97.84	100.00	100.00	93.10	100.00	98.63	100.00	100.00	100.00	100.00	100.00
46	9	10	5	2	47	1	1	3	-	1

表 4-3 鉛作業

中華民國

不合規定項目	防範危害 設備之 設 置	防範危害 設備之 構造性能	防範危害 設備之 管 理	防範危害 作業之 管 理	教 育 訓 練		清 潔 設 備 及 衛 生
					作 業 人 員	作 業 主 管	
檢查廠數	141	141	141	141	141	141	141
不合規定廠數	3	4	2	27	7	11	53
不合規定廠數比率(%)	2.13	2.84	1.42	19.15	4.96	7.80	37.59
不合規定項數	3	4	2	37	2	11	69
實施複查廠數	17	17	16	20	16	16	24
上次通知改善項數	3	4	2	8	2	4	45
複查時已改善項數	3	4	2	7	2	4	45
改善百分比(%)	100.00	100.00	100.00	87.50	100.00	100.00	100.00
新增通知改善項數	-	-	-	7	1	-	7

說明：1.檢查廠數=初查廠數+複查廠數。

2.實施複查廠數以曾經初查者為限。

3.不合規定廠數比率=不合規定廠數÷檢查廠數×100。

4.改善百分比=複查時已改善項數÷上次通知改善項數×100。

5.鉛作業勞工人數: 5,162 人。

6.特殊健康檢查第一級 4,479人、第二級 563人、第三級 122 人、第四級 14 人。

檢查情形

101年

單位:廠、項

公告、 標示	作業 環境 測定	特 殊 健 康 檢 查	防 護 具、避 難設備	儲 存 與 空 容 器 之 處 理	危 害 物 質 通 識			
					危 害 通 識 畫	標 示 及 圖 示	物 質 安 全 資 料 表	危 害 物 質 清 單
141	141	141	141	141	141	141	141	141
28	-	5	8	-	3	2	3	4
19.86	-	3.55	5.67	-	2.13	1.42	2.13	2.84
28	-	5	8	-	3	2	3	4
18	16	16	18	16	16	16	17	16
10	-	-	3	-	-	1	2	-
10	-	-	3	-	-	1	2	-
100.00	-	-	100.00	-	-	100.00	100.00	-
3	-	1	1	-	-	-	-	-

表 4-4 粉塵作業

中華民國

不合規定項目	防範危害 設備之 免除許可	防範危害 設備之 設置	防範危害 設備之 構造性能	防範危害 設備之 管理	教育訓練		清潔 設備 及衛生
					作業 人員	作業 主管	
檢查廠數	803	803	803	803	803	803	803
不合規定廠數	-	101	34	171	143	168	149
不合規定廠數比率(%)	-	12.58	4.23	21.30	17.81	20.92	18.56
不合規定項數	-	109	35	172	143	170	197
實施複查廠數	144	147	147	148	152	147	153
上次通知改善項數	-	17	13	35	41	31	41
複查時已改善項數	-	15	13	35	41	28	41
改善百分比(%)	-	88.24	100.00	100.00	100.00	90.32	100.00
新增通知改善項數	-	11	10	18	7	5	19

說明：1.檢查廠數=初查廠數+複查廠數。

2.實施複查廠數以曾經初查者為限。

3.不合規定廠數比率=不合規定廠數÷檢查廠數×100。

4.改善百分比=複查時已改善項數÷上次通知改善項數×100。

5.粉塵作業勞工人數: 29,837人。

6.特殊健康檢查管理一 26,517人、管理二 3,045 人、管理三 94 人、管理四 2 人。

檢查情形

101年

單位:廠、項

公 告 、 標 示	作 業 環 境 測 定	特 殊 健 康 檢 查	防 護 具	危 害 物 質 通 識			
				危 害 通 識 畫	標 示 及 圖 示	物 質 安 全 資 料 表	危 害 物 質 清 單
803	803	803	803	803	803	803	803
323	155	114	102	34	22	22	30
40.22	19.30	14.20	12.70	4.23	2.74	2.74	3.74
451	157	114	102	34	22	22	30
161	145	147	148	144	146	145	145
116	30	11	22	8	2	2	7
115	29	11	22	8	2	2	7
99.14	96.67	100.00	100.00	100.00	100.00	100.00	100.00
28	9	5	12	-	-	-	-

五、危險性工作場所審查暨檢查

表 5-1 危險性工作場所審查暨檢查

中華民國101年

單位：件次

項 目 別	申 請 件 次	完 成 件 次		審 核 中 件 次
		合 格 件 次	不 合 格 件 次	
總 計	541	350	111	80
石化工廠工作場所	-	-	-	-
製造、處置、使用危險物、有害物工作場所	7	3	2	2
營造工程工作場所	498	336	101	61
農藥製造工作場所	-	-	-	-
火藥類工作場所	-	-	-	-
高壓氣體類工作場所	23	6	7	10
鍋爐工作場所	13	5	1	7

六、礦場安全檢查

表 6-1 礦場安全檢查次數

項 目 別	中華民國101年			
	總 計	其他礦業及 土石採取業	砂、石及黏 土採取業	石油天然 氣 礦 業
總 計	2,139	157	1,878	104
一 月 份 檢 查	185	11	162	12
二 月 份 檢 查	167	11	151	5
三 月 份 檢 查	204	10	185	9
四 月 份 檢 查	187	10	166	11
五 月 份 檢 查	163	10	145	8
六 月 份 檢 查	160	9	143	8
七 月 份 檢 查	169	10	156	3
八 月 份 檢 查	166	11	147	8
九 月 份 檢 查	167	21	146	-
十 月 份 檢 查	190	14	160	16
十 一 月 份 檢 查	187	14	158	15
十 二 月 份 檢 查	194	26	159	9

資料來源：經濟部礦務局

七、工作場所重大職業災害分析

表 7-1 勞工安全衛生法重大職業

中華民國88年

年 別	重大職業災害 件數	項目	死 亡			
			台灣省	台北市	高雄市	小計
民國88年	442	人 數	426	19	33	478
		百分比	85.2	3.8	6.6	95.6
民國89年	422	人 數	381	24	17	422
		百分比	66.5	4.2	3.0	73.6
民國90年	364	人 數	324	24	21	369
		百分比	65.9	4.9	4.3	75.0
民國91年	323	人 數	282	23	29	334
		百分比	72.1	5.9	7.4	85.4
民國92年	327	人 數	280	20	25	325
		百分比	74.7	5.3	6.7	86.7
民國93年	311	人 數	279	18	22	319
		百分比	75.0	4.8	5.9	85.7
民國94年	374	人 數	323	27	30	380
		百分比	76.5	6.4	7.1	90.0
民國95年	358	人 數	300	30	38	368
		百分比	66.8	6.7	8.5	82.0
民國96年	298	人 數	247	28	23	298
		百分比	71.8	8.1	6.7	86.6
民國97年	337	人 數	292	24	14	330
		百分比	75.1	6.1	3.6	84.8
民國98年	240	人 數	208	16	15	239
		百分比	76.8	5.9	5.5	88.2
民國99年	280	人 數	266	14	12	292
		百分比	78.2	4.1	3.6	85.9
民國100年	285	人 數	248	19	14	281
		百分比	72.5	5.6	4.1	82.2
民國101年	331	人 數	292	15	20	327
		百分比	74.9	3.8	5.1	83.8

資料來源：台灣省部分包括科學工業園區管理局、中部科學工業園區管理局、南部科學工業園區管理局及經濟部加工出口區管理處，台北市部分係臺北市政府勞動檢查處，高雄市部分係高雄市政府勞動檢查處。

說 明：重大職業災害傷亡情形統計，101年全國重大職業災害發生件數為328件，傷亡人數計 387人。

災害各項資料統計分析

至101年

重 傷				輕 傷				總 計
台灣省	台北市	高雄市	小計	台灣省	台北市	高雄市	小計	
11	-	2	13	8	-	1	9	500
2.2	0.0	0.4	2.6	1.6	0.0	0.0	1.8	100.0
45	9	-	54	88	9	-	97	573
7.9	1.6	0.0	9.4	15.4	1.6	0.0	16.9	100.0
27	1	4	32	64	19	8	91	492
5.5	0.2	0.8	6.5	13.0	3.9	1.6	18.5	100.0
13	4	1	18	29	6	4	39	391
3.3	1.0	0.3	4.6	7.4	1.5	1.0	10.0	100.0
18	2	4	24	23	1	2	26	375
4.8	0.5	1.1	6.4	6.1	0.3	0.5	6.9	100.0
18	4	-	22	30	-	1	31	372
4.8	1.1	0.0	5.9	8.1	0.0	0.3	8.4	100.0
16	5	1	22	14	2	4	20	422
3.8	1.2	0.2	5.2	3.3	0.5	1.0	4.8	100.0
22	5	2	29	34	1	17	52	449
4.9	1.1	0.4	6.4	7.6	0.2	3.8	11.6	100.0
23	3	1	27	14	1	4	19	344
6.7	0.9	0.3	7.9	4.0	0.3	1.2	5.5	100.0
26	-	-	26	26	-	7	33	389
6.7	0.0	0.0	6.7	6.7	0.0	1.8	8.5	100.0
11	-	-	11	20	-	1	21	271
4.1	0.0	0.0	4.1	7.4	0.0	0.3	7.7	100.0
27	-	-	27	16	4	1	21	340
7.9	0.0	0.0	7.9	4.7	1.2	0.3	6.2	100.0
29	-	-	29	31	1	-	32	342
8.5	0.0	0.0	8.5	9.0	0.3	0.0	9.3	100.0
24	-	2	26	35	-	2	37	390
6.2	0.0	0.5	6.7	9.1	0.0	0.5	9.5	100.0

表 7-2 勞工安全衛生法適用行業工作場所重大職業災害死亡千人率

年 別	合 計			營 造 業		
	雇工人數 (千人)	死亡 人數	死 亡 千人率	雇工人數 (千人)	死亡 人數	死 亡 千人率
92 年	4,416	325	0.0736	675	181	0.2681
93 年	5,355	319	0.0596	677	160	0.2363
94 年	5,767	380	0.0659	686	200	0.2915
95 年	6,349	368	0.0580	701	190	0.2710
96 年	6,432	298	0.0463	707	137	0.1938
97 年	6,314	330	0.0522	703	161	0.2290
98 年	6,481	239	0.0369	710	113	0.1592
99 年	6,742	292	0.0433	721	133	0.1844
100 年	6,907	281	0.0406	729	127	0.1742
101 年	6,910	327	0.0473	704	150	0.2130

年 別	製 造 業			其他行業		
	雇工人數 (千人)	死亡 人數	死 亡 千人率	雇工人數 (千人)	死亡 人數	死 亡 千人率
92 年	2,715	93	0.0342	1,026	51	0.0497
93 年	2,786	101	0.0362	1,892	58	0.0307
94 年	2,782	116	0.0417	2,299	64	0.0278
95 年	2,810	116	0.0413	2,838	62	0.0218
96 年	2,840	106	0.0373	2,885	55	0.0191
97 年	2,702	102	0.0377	2,909	67	0.0230
98 年	2,783	67	0.0240	2,988	59	0.0197
99 年	2,935	97	0.0330	3,086	62	0.0201
100 年	2,988	100	0.0334	3,190	54	0.0169
101 年	2,990	109	0.0364	3,216	68	0.0211

附 註：

1.雇工人數資料來源：本會統計月報。

2.其他行業(包括農林漁牧業、礦業及土石採取業、電力及燃氣供應業、用水供應及污染整治業、住宿及餐飲業、運輸及倉儲業、租賃業、廣播電視業、醫療保健服務業)計算以求基準一致。

表 7-3 勞工安全衛生法適用行業工作場所重大職業災害死亡人數

單位：人

年 別	計	本 會			北市處	高市處	經加處	國科會			
		北檢所	中檢所	南檢所				竹科	中科	南科	
92 年	325	117	97	57	21	25	-	3	-	5	
93 年	319	126	81	61	18	22	3	4	-	4	
94 年	380	136	107	71	27	30	3	2	-	4	
95 年	368	149	86	58	30	38	1	1	1	4	
96 年	298	111	70	60	28	23	2	0	1	3	
97 年	330	114	91	75	24	14	4	5	1	2	
98 年	239	80	72	49	16	15	3	2	2	0	
99 年	292	92	98	67	14	12	4	2	1	2	
100 年	281	107	52	82	19	14	2	1	1	3	
101 年	327	111	86	85	15	20	3	4	2	1	
1 月	14	8	1	3	1	1	0	0	0	0	
2 月	31	14	6	8	0	1	0	1	0	1	
3 月	31	7	15	6	1	1	1	0	0	0	
4 月	30	10	10	6	2	2	0	0	0	0	
5 月	26	6	8	6	2	4	0	0	0	0	
6 月	31	10	6	12	2	0	0	1	0	0	
7 月	27	13	5	5	3	1	0	0	0	0	
8 月	18	5	5	4	1	2	0	1	0	0	
9 月	24	8	6	7	1	1	1	0	0	0	
10 月	33	8	11	10	0	2	0	1	1	0	
11 月	24	7	5	8	1	3	0	0	0	0	
12 月	38	15	8	10	1	2	1	0	1	0	
101年12月31止較 上年同月增減	人數 (%)	7 22.58	2 15.38	1 14.28	1 11.11	0 -	1 100	1 -	0 -	1 -	0 -
本年與上年 同期累計增減	人數 (%)	46 16.37	4 3.74	34 65.38	3 3.66	-4 -21.05	6 42.86	1 50.00	3 300.00	1 100.00	-2 -66.67

說明：本年係101年；上年係100年。

八、職業災害月報表統計分析

表 8-1 職業災害統

中華民國

行 業 別	陳報事業 單位數 (家)	百分比 (%)	僱用勞 工人數 (人)	百分比 (%)	總工作 日 數 (工作天)	百分比 (%)
全 產 業	15 614	100.00	3 176 406	100.00	813 002 038	100.00
農、林、漁、牧業	36	0.23	4 048	0.13	1 057 556	0.13
礦業及土石採取業	46	0.29	3 657	0.12	941 137	0.12
製 造 業	8 531	54.64	1 543 222	48.58	393 801 109	48.44
食品製造業	449	2.88	68 580	2.16	18 146 669	2.23
飲料製造業	51	0.33	8 456	0.27	2 144 333	0.26
菸草製造業	4	0.03	1 168	0.04	292 072	0.04
紡 織 業	401	2.57	56 918	1.79	15 238 009	1.87
成衣及服飾品製造業	175	1.12	17 218	0.54	4 558 679	0.56
皮革、毛皮及其製品製造業	98	0.63	12 935	0.41	3 345 560	0.41
木竹製品製造業	40	0.26	2 965	0.09	766 129	0.09
紙漿、紙及紙製品製造業	163	1.04	21 924	0.69	5 691 185	0.70
印刷及資料儲存媒體複製業	124	0.79	13 055	0.41	3 357 780	0.41
石油及煤製品製造業	14	0.09	5 558	0.17	1 400 292	0.17
化學材料製造業	234	1.50	50 466	1.59	12 827 617	1.58
化學製品製造業	275	1.76	25 978	0.82	6 575 503	0.81
藥品製造業	143	0.92	18 188	0.57	4 587 494	0.56
橡膠製品製造業	133	0.85	22 389	0.70	5 933 079	0.73
塑膠製品製造業	470	3.01	56 750	1.79	14 583 813	1.79
非金屬礦物製品製造業	298	1.91	39 199	1.23	10 242 173	1.26
基本金屬製造業	250	1.60	44 652	1.41	11 593 432	1.43
金屬製品製造業	1 114	7.13	117 934	3.71	30 697 277	3.78
電子零組件製造業	1 336	8.56	473 834	14.92	118 123 143	14.53
電腦、電子產品及光學製品製造業	700	4.48	187 843	5.91	48 132 777	5.92
電力設備製造業	479	3.07	72 561	2.28	18 305 271	2.25
機械設備製造業	782	5.01	91 198	2.87	23 256 016	2.86
汽車及其零件製造業	237	1.52	43 391	1.37	10 930 241	1.34
其他運輸工具製造業	247	1.58	47 542	1.50	12 073 193	1.49
家具製造業	75	0.48	7 810	0.25	2 023 871	0.25
其他製造業	235	1.51	32 051	1.01	8 301 768	1.02
產業用機械設備維修及安裝業	4	0.03	2 659	0.08	673 733	0.08
電力及燃氣供應業	114	0.73	29 914	0.94	7 552 683	0.93
用水供應及污染整治業	179	1.15	30 077	0.95	8 013 731	0.99
營 造 業	739	4.73	79 639	2.51	21 732 981	2.67
批發及零售業	1 334	8.54	226 643	7.14	58 215 827	7.16
運輸及倉儲業	709	4.54	301 980	9.51	73 962 852	9.10
住宿及餐飲業	1 068	6.84	118 531	3.73	32 244 804	3.97
資訊及通訊傳播業	324	2.08	81 438	2.56	20 489 843	2.52
金融及保險業	847	5.42	268 657	8.46	67 343 388	8.28
不動產業	167	1.07	22 829	0.72	6 133 460	0.75
專業、科學及技術服務業	250	1.60	61 962	1.95	15 475 730	1.90
支援服務業	481	3.08	101 882	3.21	28 059 387	3.45
公共行政及國防；強制性社會安全	92	0.59	33 753	1.06	8 629 406	1.06
教育服務業	54	0.35	30 162	0.95	7 478 414	0.92
醫療保健及社會工作服務業	455	2.91	216 243	6.81	56 024 580	6.89
藝術、娛樂及休閒服務業	98	0.63	10 805	0.34	2 947 465	0.36
其他服務業	90	0.58	10 964	0.35	2 897 685	0.36

- 說明：1.陳報事業單位百分比=陳報事業單位數÷全產業陳報數×100。
2.僱用勞工人數百分比=僱用勞工人數÷僱用勞工總人數×100。
3.總工作日數百分比=工作日數÷總工作日數×100。
4.總經歷工時百分比=經歷工時÷總經歷工時×100。
5.失能傷害次數百分比=失能傷害次數÷失能傷害總次數×100。
6.已結案之失能傷害次數百分比=已結案失能傷害次數÷已結案失能傷害總次數×100。
7.死亡人數百分比=死亡人數÷死亡總人數×100。

計概況按全產業分

101年

總 經 歷 工 時 (時)	百 分 比 (%)	失 能 傷 害 次 數 (人 次)	百 分 比 (%)	失 能 傷 害 頻 率	已 結 案 之 失 能 傷 害 次 數 (人 次)	百 分 比 (%)
6634 264 696	100.00	11 413	100.00	1.72	11 413	100.00
8 241 061	0.12	23	0.20	2.79	23	0.20
7 594 740	0.11	9	0.08	1.19	9	0.08
3255 730 222	49.07	6 320	55.38	1.94	6 320	55.38
146 729 055	2.21	484	4.24	3.30	484	4.24
17 301 757	0.26	25	0.22	1.44	25	0.22
2 220 957	0.03	5	0.04	2.25	5	0.04
123 831 703	1.87	242	2.12	1.95	242	2.12
36 490 104	0.55	39	0.34	1.07	39	0.34
27 430 405	0.41	68	0.60	2.48	68	0.60
6 223 369	0.09	36	0.32	5.78	36	0.32
46 538 101	0.70	172	1.51	3.70	172	1.51
27 311 730	0.41	70	0.61	2.56	70	0.61
11 658 772	0.18	2	0.02	0.17	2	0.02
105 693 651	1.59	147	1.29	1.39	147	1.29
53 439 081	0.81	118	1.03	2.21	118	1.03
37 263 449	0.56	72	0.63	1.93	72	0.63
50 199 990	0.76	176	1.54	3.51	176	1.54
119 817 778	1.81	293	2.57	2.45	293	2.57
83 422 315	1.26	303	2.65	3.63	303	2.65
96 009 903	1.45	321	2.81	3.34	321	2.81
253 794 862	3.83	1 000	8.76	3.94	1 000	8.76
994 896 604	15.00	1 008	8.83	1.01	1 008	8.83
395 770 411	5.97	313	2.74	0.79	313	2.74
151 226 334	2.28	267	2.34	1.77	267	2.34
190 191 244	2.87	502	4.40	2.64	502	4.40
90 286 814	1.36	210	1.84	2.33	210	1.84
98 466 911	1.48	235	2.06	2.39	235	2.06
16 500 060	0.25	64	0.56	3.88	64	0.56
67 618 665	1.02	135	1.18	2.00	135	1.18
5 396 197	0.08	13	0.11	2.41	13	0.11
61 608 748	0.93	34	0.30	0.55	34	0.30
64 115 503	0.97	310	2.72	4.84	310	2.72
175 675 734	2.65	345	3.02	1.96	345	3.02
456 250 414	6.88	632	5.54	1.39	632	5.54
606 114 727	9.14	1 220	10.69	2.01	1 220	10.69
251 552 902	3.79	807	7.07	3.21	807	7.07
163 751 214	2.47	105	0.92	0.64	105	0.92
534 981 475	8.06	237	2.08	0.44	237	2.08
49 959 748	0.75	100	0.88	2.00	100	0.88
123 164 867	1.86	58	0.51	0.47	58	0.51
251 835 684	3.80	280	2.45	1.11	280	2.45
69 548 974	1.05	297	2.60	4.27	297	2.60
59 773 124	0.90	4	0.04	0.07	4	0.04
447 818 453	6.75	496	4.35	1.11	496	4.35
23 220 905	0.35	114	1.00	4.91	114	1.00
23 326 201	0.35	22	0.19	0.94	22	0.19

8.永久全失能人數百分比=永久全失能人數÷永久全失能總人數×100。

9.永久部份失能人數百分比=永久部份失能人數÷永久部份失能總人數×100。

10.暫時全失能百分比=暫時全失能人數÷暫時全失能總人數×100。

11.總損失日數百分比=損失日數÷總損失日數×100。

12.失能傷害頻率=失能傷害次數×1,000,000÷總經歷工時。

13.失能傷害嚴重率=總損失日數×1,000,000÷總經歷工時。

14.總合傷害指數=SQRT(失能傷害頻率×失能傷害嚴重率÷1000)。

表 8-1 職業災害統

中華民國

行 業 別	已 結 案 之 失 能 傷					
	死 亡 (人)	百 分 比 (%)	永 久 全 失 能 (人)	百 分 比 (%)	永 久 部 分 失 能 (人 次)	百 分 比 (%)
全 產 業	70	100.00	6	100.00	325	100.00
農、林、漁、牧業	-	-	-	-	1	0.31
礦業及土石採取業	-	-	-	-	-	-
製 造 業	33	47.14	5	83.33	257	79.08
食品製造業	3	4.29	-	-	22	6.77
飲料製造業	-	-	-	-	-	-
菸草製造業	-	-	-	-	1	0.31
紡 織 業	1	1.43	-	-	10	3.08
成衣及服飾品製造業	-	-	-	-	2	0.62
皮革、毛皮及其製品製造業	-	-	-	-	-	-
木竹製品製造業	-	-	-	-	1	0.31
紙漿、紙及紙製品製造業	-	-	-	-	5	1.54
印刷及資料儲存媒體複製業	-	-	-	-	2	0.62
石油及煤製品製造業	-	-	-	-	-	-
化學材料製造業	-	-	-	-	3	0.92
化學製品製造業	-	-	-	-	1	0.31
藥品製造業	-	-	-	-	1	0.31
橡膠製品製造業	1	1.43	-	-	10	3.08
塑膠製品製造業	2	2.86	-	-	15	4.62
非金屬礦物製品製造業	2	2.86	-	-	6	1.85
基本金屬製造業	7	10.00	-	-	16	4.92
金屬製品製造業	4	5.71	-	-	61	18.77
電子零組件製造業	1	1.43	-	-	21	6.46
電腦、電子產品及光學製品製造業	2	2.86	3	50.00	13	4.00
電力設備製造業	1	1.43	1	16.67	7	2.15
機械設備製造業	4	5.71	-	-	19	5.85
汽車及其零件製造業	1	1.43	1	16.67	15	4.62
其他運輸工具製造業	2	2.86	-	-	10	3.08
家具製造業	-	-	-	-	9	2.77
其他製造業	2	2.86	-	-	7	2.15
產業用機械設備維修及安裝業	-	-	-	-	-	-
電力及燃氣供應業	1	1.43	-	-	2	0.62
用水供應及污染整治業	4	5.71	-	-	2	0.62
營 造 業	17	24.29	1	16.67	10	3.08
批發及零售業	2	2.86	-	-	11	3.38
運輸及倉儲業	9	12.86	-	-	15	4.62
住宿及餐飲業	1	1.43	-	-	8	2.46
資訊及通訊傳播業	-	-	-	-	1	0.31
金融及保險業	-	-	-	-	2	0.62
不動產業	-	-	-	-	-	-
專業、科學及技術服務業	-	-	-	-	1	0.31
支 援 服 務 業	1	1.43	-	-	6	1.85
公共行政及國防；強制性社會安全	1	1.43	-	-	2	0.62
教 育 服 務 業	-	-	-	-	1	0.31
醫療保健及社會工作服務業	-	-	-	-	5	1.54
藝術、娛樂及休閒服務業	1	1.43	-	-	1	0.31
其 他 服 務 業	-	-	-	-	-	-

概況按全產業分(續)

101年

害 次 數 (人次)		總 損 失 工 作 日 數 (日)	百 分 比 (%)	失 能 傷 害 嚴 重 率	總 和 傷 害 指 數
暫時全失能 (人次)	百 分 比 (%)				
11 012	100.00	792 148	100.00	119	0.45
22	0.20	384	0.05	47	0.36
9	0.08	156	0.02	21	0.16
6 025	54.71	423 946	53.52	130	0.50
459	4.17	29 500	3.72	201	0.81
25	0.23	1 186	0.15	69	0.31
4	0.04	302	0.04	136	0.55
231	2.10	13 696	1.73	111	0.46
37	0.34	771	0.10	21	0.15
68	0.62	999	0.13	36	0.30
35	0.32	1 306	0.16	210	1.10
167	1.52	4 412	0.56	95	0.59
68	0.62	1 685	0.21	62	0.40
2	0.02	19	0.00	2	0.02
144	1.31	3 430	0.43	32	0.21
117	1.06	7 055	0.89	132	0.54
71	0.64	910	0.11	24	0.22
165	1.50	13 801	1.74	275	0.98
276	2.51	20 377	2.57	170	0.64
295	2.68	19 840	2.50	238	0.93
298	2.71	56 230	7.10	586	1.40
935	8.49	67 536	8.53	266	1.02
986	8.95	24 434	3.08	25	0.16
295	2.68	37 493	4.73	95	0.27
258	2.34	18 082	2.28	120	0.46
479	4.35	34 327	4.33	180	0.69
193	1.75	20 330	2.57	225	0.72
223	2.03	17 047	2.15	173	0.64
55	0.50	4 127	0.52	250	0.98
126	1.14	24 803	3.13	367	0.86
13	0.12	248	0.03	46	0.33
31	0.28	17 259	2.18	280	0.39
304	2.76	31 328	3.95	489	1.54
317	2.88	124 526	15.72	709	1.18
619	5.62	35 455	4.48	78	0.33
1 196	10.86	81 732	10.32	135	0.52
798	7.25	18 770	2.37	75	0.49
104	0.94	1 604	0.20	10	0.08
235	2.13	5 829	0.74	11	0.07
100	0.91	2 787	0.35	56	0.33
57	0.52	1 532	0.19	12	0.08
273	2.48	17 008	2.15	68	0.27
294	2.67	13 437	1.70	193	0.91
3	0.03	234	0.03	4	0.02
491	4.46	8 423	1.06	19	0.14
112	1.02	7 440	0.94	320	1.25
22	0.20	298	0.04	13	0.11

表 8-2 職業災害統計

中華民國

項 目 別	行業別 比率 (%)	總 計	墜 落 滾 落	跌 倒	衝 撞	物 體 飛 落	物 體 倒 塌 崩 塌	被 撞	被 夾 被 捲	被刺、 割、 擦 傷
職業災害類型比率(%)	100.00		4.88	17.32	2.68	3.25	2.44	5.75	17.30	16.45
全 產 業		11 413	557	1 977	306	371	278	656	1 975	1 878
農、林、漁、牧業	0.20	23	2	6	-	2	-	1	-	2
礦業及土石採取業	0.08	9	-	2	-	1	-	-	4	-
製 造 業	55.38	6 320	244	789	144	239	177	331	1 631	1 238
食品製造業	4.24	484	26	111	6	10	5	21	105	94
飲料製造業	0.22	25	-	7	1	-	1	2	6	1
菸草製造業	0.04	5	1	1	-	-	-	1	2	-
紡 織 業	2.12	242	13	32	6	8	5	15	68	38
成衣及服飾品製造業	0.34	39	3	9	-	2	1	2	3	14
皮革、毛皮及其製品製造業	0.60	68	-	11	2	1	1	2	15	23
木竹製品製造業	0.32	36	1	9	-	-	2	2	11	6
紙漿、紙及紙製品製造業	1.51	172	8	22	3	7	4	5	66	27
印刷及資料儲存媒體複製業	0.61	70	2	6	-	3	4	3	15	21
石油及煤製品製造業	0.02	2	-	-	-	-	1	-	-	1
化學材料製造業	1.29	147	8	14	5	4	-	7	26	9
化學製品製造業	1.03	118	5	10	5	2	1	4	27	10
藥品製造業	0.63	72	-	9	1	-	1	3	14	14
橡膠製品製造業	1.54	176	4	13	4	2	8	8	71	33
塑膠製品製造業	2.57	293	8	21	3	15	6	11	97	75
非金屬礦物製品製造業	2.65	303	14	16	5	9	10	18	67	78
基本金屬製造業	2.81	321	19	30	5	23	14	23	95	45
金屬製品製造業	8.76	1 000	32	87	22	43	29	55	298	233
電子零組件製造業	8.83	1 008	29	179	37	35	29	55	215	153
電腦、電子產品及光學製品製造業	2.74	313	4	56	15	16	10	23	52	50
電力設備製造業	2.34	267	11	32	4	12	4	20	72	49
機械設備製造業	4.40	502	27	41	8	28	22	23	116	120
汽車及其零件製造業	1.84	210	9	17	5	6	6	8	71	41
其他運輸工具製造業	2.06	235	14	33	5	7	9	9	66	52
家具製造業	0.56	64	1	6	-	2	-	5	14	24
其他製造業	1.18	135	5	15	2	3	4	6	36	25
產業用機械設備維修及安裝業	0.11	13	-	2	-	1	-	-	3	2
電力及燃氣供應業	0.30	34	1	5	1	-	2	1	7	2
用水供應及污染整治業	2.72	310	34	62	7	15	7	17	44	34
營 造 業	3.02	345	58	44	5	21	14	23	53	34
批發及零售業	5.54	632	34	136	20	13	18	33	63	157
運輸及倉儲業	10.69	1 220	79	279	58	41	27	109	80	44
住宿及餐飲業	7.07	807	16	163	15	15	11	29	16	221
資訊及通訊傳播業	0.92	105	12	30	9	2	1	13	2	8
金融及保險業	2.08	237	12	62	8	-	-	2	4	3
不動產業	0.88	100	5	28	1	-	-	4	3	10
專業、科學及技術服務業	0.51	58	4	12	1	3	2	5	1	9
支援服務業	2.45	280	14	83	9	4	6	28	11	19
公共行政及國防；強制性社會安全	2.60	297	17	74	9	7	8	25	22	36
教育服務業	0.04	4	-	-	-	-	-	-	1	2
醫療保健及社會工作服務業	4.35	496	17	161	18	4	3	26	21	43
藝術、娛樂及休閒服務業	1.00	114	6	37	1	3	2	8	6	12
其他服務業	0.19	22	2	4	-	1	-	1	6	4

說明：1.行業別比率=各行業職業災害人次÷職業災害總人次×100。

2.職業災害類型比率=各職業災害類型人次÷職業災害總人次×100。

災害類型按行業分

101年

單位：人次

踩踏	溺斃	與高溫、低溫之接觸	與有害物等之接觸	感電	爆炸	物體破裂	火災	不當動作	其他	無法歸類者	交通事故			
											公路	鐵路	船舶、航空器	其他
1.11	0.01	4.12	1.88	0.35	0.21	0.38	0.20	7.20	7.17	1.10	4.81	0.01	0.01	1.38
127	1	470	214	40	24	43	23	822	818	125	549	1	1	157
-	-	2	1	-	-	1	-	1	5	-	-	-	-	-
-	-	-	-	-	-	-	-	-	1	-	-	-	-	1
68	-	226	155	28	20	26	14	464	372	54	79	-	-	21
5	-	37	6	-	-	2	1	31	15	3	6	-	-	-
-	-	4	-	-	-	-	-	-	3	-	-	-	-	-
-	-	-	-	-	-	-	-	-	-	-	-	-	-	-
2	-	11	4	1	-	1	-	19	14	3	1	-	-	1
1	-	-	-	-	-	-	-	3	-	1	-	-	-	-
1	-	-	-	1	-	-	-	6	4	-	1	-	-	-
-	-	-	-	-	-	-	-	5	-	-	-	-	-	-
6	-	2	-	-	1	2	1	6	7	2	3	-	-	-
-	-	1	-	-	-	-	-	9	5	1	-	-	-	-
-	-	-	-	-	-	-	-	-	-	-	-	-	-	-
7	-	18	21	1	5	2	-	9	5	3	1	-	-	2
-	-	11	10	-	2	2	-	22	5	1	1	-	-	-
1	-	3	7	-	-	-	5	12	1	-	1	-	-	-
2	-	7	2	-	-	-	-	13	7	1	-	-	-	1
1	-	6	4	1	1	1	2	26	11	2	1	-	-	1
5	-	17	2	2	-	-	-	17	40	2	1	-	-	-
2	-	30	-	-	-	3	-	13	16	2	-	-	-	1
9	-	30	9	4	1	3	-	57	73	8	6	-	-	1
9	-	17	66	5	-	4	1	81	53	6	29	-	-	5
8	-	7	13	2	-	3	2	28	16	-	7	-	-	1
1	-	7	2	6	-	1	-	26	15	1	3	-	-	1
2	-	8	5	2	-	-	2	36	40	12	8	-	-	2
1	-	5	1	1	1	1	-	16	14	2	4	-	-	1
3	-	3	1	-	1	-	-	15	13	-	-	-	-	4
2	-	-	-	-	-	-	-	4	3	3	-	-	-	-
-	-	1	1	2	8	1	-	10	12	1	3	-	-	-
-	-	1	1	-	-	-	-	-	-	-	3	-	-	-
-	-	6	1	-	-	-	-	2	1	-	3	-	-	2
5	1	5	11	-	-	3	1	29	23	4	6	-	-	2
7	-	5	1	6	1	1	1	11	27	4	20	-	-	9
4	-	23	12	2	1	3	2	39	43	9	14	-	-	6
21	-	22	5	-	1	3	5	118	86	14	190	1	-	37
4	-	149	4	1	1	3	-	67	46	10	28	-	-	8
1	-	1	-	-	-	-	-	6	6	3	6	-	-	5
5	-	1	-	-	-	-	-	6	7	-	98	-	-	29
1	-	1	2	-	-	-	-	4	3	2	35	-	-	1
1	-	1	2	-	-	-	-	3	7	1	4	-	-	2
2	-	2	3	1	-	2	-	7	44	7	23	-	-	15
7	-	2	1	-	-	-	-	16	28	1	29	-	1	14
-	-	-	-	-	-	-	-	1	-	-	-	-	-	-
1	-	10	15	2	-	1	-	44	98	14	14	-	-	4
-	-	14	1	-	-	-	-	2	20	1	-	-	-	1
-	-	-	-	-	-	-	-	2	1	1	-	-	-	-

表 8-3 職業災害統計行業別

中華民國

項 目 別	總 計	動 力 機 械					裝 卸 搬 運 機 械			其
		原動機	動 力 傳 導 裝 置	木 材 加 工 機 械	營 造 機 械	一 般 動 力 機 械	起 重 機 械	動 力 搬 運 機 械	交 通 工 具	壓 力 容 器
媒 介 物 比 率 (%)	100.00	0.30	4.24	0.79	0.67	12.45	1.85	4.77	10.20	0.74
全 產 業	11 413	34	484	90	76	1 421	211	544	1 164	85
農、林、漁、牧業	23	-	-	1	-	-	-	1	3	3
礦業及土石採取業	9	-	3	-	1	2	1	-	1	-
製 造 業	6 320	28	437	64	54	1 312	132	300	213	56
食品製造業	484	1	39	2	-	49	2	43	20	10
飲料製造業	25	-	2	1	-	5	-	2	1	1
菸草製造業	5	-	-	-	-	2	-	1	-	-
紡 織 業	242	2	33	1	5	37	2	11	6	1
成衣及服飾品製造業	39	1	3	-	-	3	-	1	2	-
皮革、毛皮及其製品製造業	68	-	3	-	1	4	1	1	1	1
木竹製品製造業	36	-	4	8	-	4	3	2	1	1
紙漿、紙及紙製品製造業	172	4	48	1	2	28	3	8	7	-
印刷及資料儲存媒體複製業	70	-	6	-	1	20	-	4	2	1
石油及煤製品製造業	2	-	-	-	-	1	-	-	-	-
化學材料製造業	147	-	15	1	-	7	2	10	6	6
化學製品製造業	118	-	13	-	1	21	1	8	3	9
藥品製造業	72	-	5	1	-	9	2	2	2	2
橡膠製品製造業	176	1	18	1	1	56	3	19	3	1
塑膠製品製造業	293	3	31	8	7	83	7	14	4	1
非金屬礦物製品製造業	303	-	14	1	7	42	8	19	7	3
基本金屬製造業	321	1	16	2	6	56	16	12	4	1
金屬製品製造業	1 000	2	61	14	7	294	35	39	16	4
電子零組件製造業	1 008	-	53	4	-	136	8	32	42	7
電腦、電子產品及光學製品製造業	313	4	14	1	2	50	9	16	20	2
電力設備製造業	267	3	13	2	3	53	5	13	19	1
機械設備製造業	502	2	19	5	7	142	16	23	15	-
汽車及其零件製造業	210	1	5	-	2	85	7	9	7	1
其他運輸工具製造業	235	3	9	7	1	60	1	4	13	1
家具製造業	64	-	1	2	-	18	-	2	2	1
其他製造業	135	-	11	2	1	47	1	4	5	1
產業用機械設備維修及安裝業	13	-	1	-	-	-	-	1	5	-
電力及燃氣供應業	34	1	-	-	-	-	3	1	5	1
用水供應及污染整治業	310	-	-	1	1	3	5	27	43	-
營 造 業	345	-	6	3	9	17	15	22	33	3
批發及零售業	632	4	9	4	1	42	6	26	49	4
運輸及倉儲業	1 220	-	17	10	9	16	36	123	324	3
住宿及餐飲業	807	1	3	4	-	14	2	-	62	8
資訊及通訊傳播業	105	-	1	1	-	1	-	1	34	-
金融及保險業	237	-	-	-	-	-	-	5	138	1
不動產業	100	-	-	-	-	-	-	2	39	-
專業、科學及技術服務業	58	-	4	-	-	-	1	2	7	-
支 援 服 務 業	280	-	-	1	-	5	1	10	69	-
公共行政及國防；強制性社會安全	297	-	1	1	1	1	7	17	102	1
教 育 服 務 業	4	-	-	-	-	1	-	-	-	-
醫療保健及社會工作服務業	496	-	-	-	-	4	2	7	39	5
藝術、娛樂及休閒服務業	114	-	-	-	-	-	-	-	3	-
其 他 服 務 業	22	-	3	-	-	3	-	-	-	-

說明：媒介物比率=各媒介物人次÷職業災害總人次×100。

與媒介物之關係按全產業分

101年

單位：人次

他 設 備							營 建	物 質 材 料		貨 物	環 境	其 他 類		
化 學 設 備	熔 接 設 備	爐 窯	電 氣 設 備	人 力 機 械 工 具	用 具	其 他 設 備	營建物 及施工 設 備	危 險 物 有 害 物	材 料	運 搬 物 體	環 境	其 他 媒 介 物	無 媒 介 物	不 能 分 類
0.25	0.29	0.23	0.74	4.35	4.60	2.67	7.04	2.45	9.29	2.51	9.82	11.05	4.18	4.52
28	33	26	85	497	525	305	804	280	1 060	286	1 121	1 261	477	516
-	-	-	-	-	1	-	-	1	4	-	5	2	1	1
-	-	-	-	-	-	-	-	-	1	-	-	-	-	-
26	26	13	43	352	280	200	387	199	760	137	462	445	144	250
-	2	2	2	35	25	21	36	5	7	12	69	46	16	40
-	-	-	-	-	1	1	-	-	1	1	6	2	-	1
-	-	-	-	-	-	-	2	-	-	-	-	-	-	-
2	-	-	2	25	16	4	18	7	13	4	22	18	6	7
-	-	-	-	4	6	-	4	-	1	1	5	4	2	2
-	-	-	1	13	6	9	3	1	2	1	8	9	-	3
-	-	-	-	-	-	1	2	-	2	-	-	2	2	4
1	-	-	2	11	9	4	20	2	7	2	4	1	2	6
1	1	-	-	5	1	1	2	-	6	1	5	2	3	8
-	-	-	-	-	-	-	1	-	-	-	-	-	-	-
6	-	2	1	4	7	4	11	22	8	5	10	11	3	6
3	1	-	-	1	5	2	6	15	5	2	8	8	4	2
3	-	-	-	3	1	3	2	10	7	3	8	5	1	3
-	1	-	1	11	6	2	12	1	14	2	12	6	1	4
-	-	-	3	27	11	9	11	6	15	8	13	20	1	11
-	1	3	3	10	9	10	18	4	74	7	20	30	6	7
-	4	3	1	11	14	10	10	8	86	7	18	23	4	8
-	1	2	2	54	38	11	40	20	205	17	43	57	12	26
8	5	-	5	50	48	72	75	64	79	32	96	101	45	46
-	1	-	4	11	11	17	32	14	22	7	28	29	10	9
1	-	1	9	18	17	4	18	7	31	6	20	9	7	7
-	3	-	2	21	24	6	22	4	83	11	33	23	11	30
1	3	-	-	8	7	2	9	3	27	-	10	14	4	5
-	1	-	2	17	14	5	18	4	32	6	11	15	3	8
-	1	-	-	1	-	-	3	-	23	-	3	2	1	4
-	1	-	2	11	3	2	12	1	10	2	9	7	-	3
-	-	-	1	1	1	-	-	1	-	-	1	1	-	-
-	-	-	6	1	4	1	3	-	2	-	2	2	1	1
-	1	2	1	7	9	14	19	9	18	10	63	41	26	10
-	1	-	13	10	32	7	50	5	59	6	19	14	8	13
1	1	4	6	33	56	20	55	15	69	18	83	49	37	40
-	-	-	6	27	38	21	76	12	39	87	83	185	69	39
-	-	6	4	38	38	14	51	12	44	9	154	243	53	47
-	-	-	-	1	12	1	21	-	2	-	7	6	9	8
-	-	-	-	2	1	2	29	-	2	1	14	24	14	4
-	2	1	-	3	10	1	9	1	3	-	8	8	7	6
-	-	-	-	5	4	3	6	2	3	2	5	3	4	7
-	1	-	2	7	14	4	35	6	9	2	45	29	12	28
-	1	-	1	-	4	4	7	1	18	7	40	47	32	4
-	-	-	-	-	-	-	-	1	2	-	-	-	-	-
1	-	-	3	8	18	11	45	15	24	4	117	108	39	46
-	-	-	-	2	2	2	8	1	1	3	12	54	21	5
-	-	-	-	1	2	-	3	-	-	-	2	1	-	7

表 8-4 職業災害統計災害類型

中華民國

項 目 別	災 害 類 型 比 率 (%)	總 計	動 力 機 械				裝 卸 搬 運 機 械			其	
			原動機	動 力 傳 導 裝 置	木 材 加 工 機 械	營 造 機 械	一 般 動 力 機 械	起 重 機 械	動 力 搬 運 機 械	交 通 工 具	壓 力 容 器
各媒介物所占比率(%)	100.00		0.30	4.24	0.79	0.67	12.45	1.85	4.77	10.20	0.74
總 計		11,413	34	484	90	76	1,421	211	544	1,164	85
墜 落、滾 落	4.88	557	1	3	-	6	16	17	51	37	3
跌 倒	17.32	1,977	-	23	6	3	28	14	46	171	3
衝 撞	2.68	306	-	3	1	4	17	6	39	58	1
物 體 飛 落	3.25	371	1	7	-	-	23	18	12	3	2
物體倒塌、崩塌	2.44	278	-	3	-	2	14	5	8	6	1
被 撞	5.75	656	1	12	4	6	38	26	101	197	1
被 夾、被 捲	17.30	1,975	17	339	9	24	739	82	144	28	10
被刺、割、擦傷	16.45	1,878	10	51	54	11	344	10	36	14	7
踩 踏	1.11	127	-	1	1	-	2	4	8	7	-
溺 斃	0.02	2	1	-	-	-	-	-	-	-	-
與高溫、低溫之接觸	4.12	470	-	2	-	1	20	-	3	9	37
與有害物等之接觸	1.87	213	-	-	-	-	-	-	1	-	4
感 電	0.35	40	-	1	-	-	3	1	-	-	-
爆 炸	0.21	24	-	-	-	1	6	1	-	-	2
物 體 破 裂	0.38	43	-	3	-	-	6	-	3	2	2
火 災	0.20	23	-	-	-	-	1	-	-	-	-
不 當 動 作	7.20	822	3	23	5	6	77	15	30	17	9
其 他	7.17	818	-	12	10	12	83	10	19	31	2
無 法 歸 類 者	1.10	125	-	-	-	-	3	1	2	2	-
交 通 事 故											
公路、鐵路事故	4.82	550	-	1	-	-	1	1	36	452	1
船航事故及其他	1.38	158	-	-	-	-	-	-	5	130	-

說明：1.災害類型比率=各職業災害類型人次÷職業災害總人次×100。

2.各媒介物所占比率=各媒介物職業災害人次÷職業災害總人次×100。

與媒介物之關係按全產業分

101年

單位：人次

他 設 備							營 建	物 質 材 料		貨 物	環 境	其 他 類		
化 學 設 備	熔 接 設 備	爐 窯	電 設 備 氣	人 力 機 械 工 具	用 具	其 他 設 備	營建物 及施工 設 備	危 險 有 害 物 體	材 料	運 搬 物 體	環 境	其 他 媒介物	無 媒 介 物	不 能 分 類
0.25	0.29	0.23	0.74	4.35	4.60	2.67	7.04	2.45	9.29	2.51	9.82	11.05	4.18	4.52
28	33	26	85	497	525	305	804	280	1,060	286	1,121	1,261	477	516
-	-	-	2	2	132	10	159	1	18	7	34	25	17	16
3	1	-	7	18	64	26	401	5	60	21	363	288	287	139
1	-	-	1	11	12	10	33	-	19	6	20	44	5	15
-	2	2	2	22	22	15	15	3	109	36	23	40	2	12
-	-	-	2	13	29	17	17	-	74	30	10	35	2	10
-	1	-	3	28	22	22	23	-	50	18	26	64	1	12
1	3	1	8	57	55	93	32	3	119	30	60	88	-	33
1	-	-	6	271	93	54	31	8	404	14	138	238	7	76
-	-	-	-	2	7	2	38	-	21	1	15	5	6	7
-	-	-	-	-	-	-	-	-	-	-	-	-	1	-
3	10	19	13	2	9	12	2	26	22	1	155	110	4	10
14	1	-	-	-	-	-	5	168	3	-	6	7	2	2
1	1	1	26	-	1	1	1	-	-	-	1	1	1	-
-	-	-	2	-	-	1	-	10	-	-	-	-	-	1
1	-	-	2	-	4	-	-	2	8	-	8	1	-	1
-	1	-	-	-	-	-	-	15	-	-	2	3	-	1
2	2	2	8	51	39	25	27	20	65	102	75	104	72	43
1	9	1	2	18	33	14	16	17	79	18	145	159	50	77
-	-	-	-	2	1	-	1	-	9	2	16	24	14	48
-	2	-	-	-	2	2	3	2	-	-	17	22	5	3
-	-	-	1	-	-	1	-	-	-	-	7	3	1	10

表 8-5 職業災害統計災害類型

中華民國

項 目 別	災 害 類 型 比 率 (%)	總 計	動 力 機 械				裝 卸 搬 運 機 械			其	
			原動機	動 力 傳 導 裝 置	木 材 加 工 機 械	營 造 機 械	一 般 動 力 機 械	起 重 機 械	動 力 搬 運 機 械	交 通 工 具	壓 力 容 器
各媒介物所占比率(%)	100.00		0.44	6.91	1.01	0.85	20.76	2.09	4.75	3.37	0.89
總 計		6,320	28	437	64	54	1,312	132	300	213	56
墜 落、滾 落	3.86	244	1	2	-	3	15	5	17	6	1
跌 倒	12.48	789	-	18	2	2	23	2	15	38	2
衝 撞	2.28	144	-	3	-	2	16	2	16	16	-
物 體 飛 落	3.78	239	1	6	-	-	20	13	5	1	2
物體倒塌、崩塌	2.80	177	-	2	-	2	12	4	6	1	1
被 撞	5.24	331	1	9	2	4	32	22	63	46	1
被 夾、被 捲	25.81	1,631	16	317	9	18	704	58	102	4	9
被 刺、割、擦 傷	19.59	1,238	6	43	41	11	316	7	26	5	5
踩 踏	1.08	68	-	1	-	-	1	2	7	-	-
溺 斃	-	-	-	-	-	-	-	-	-	-	-
與高溫、低溫之接觸	3.58	226	-	2	-	-	15	-	2	1	21
與有害物等之接觸	2.45	155	-	-	-	-	-	-	1	-	3
感 電	0.44	28	-	1	-	-	2	1	-	-	-
爆 炸	0.32	20	-	-	-	1	6	1	-	-	1
物 體 破 裂	0.41	26	-	3	-	-	5	-	1	-	2
火 災	0.22	14	-	-	-	-	1	-	-	-	-
不 當 動 作	7.34	464	3	21	4	4	74	10	19	5	7
其 他	5.89	372	-	8	6	7	68	5	14	4	1
無 法 歸 類 者	0.85	54	-	-	-	-	2	-	2	-	-
交 通 事 故											
公路、鐵路事故	1.25	79	-	1	-	-	-	-	4	68	-
船航事故及其他	0.33	21	-	-	-	-	-	-	-	18	-

說明：1.災害類型比率=各職業災害類型人次÷職業災害總人次×100。

2.各媒介物所占比率=各媒介物職業災害人次÷職業災害總人次×100。

與媒介物之關係按製造業分

101年

單位：人次

他 設 備							營 建	物 質 材 料		貨 物	環 境	其 他 類		
化 學 設 備	熔 接 設 備	爐 窯	電 設 備 氣	人 力 機 械 工 具	用 具	其 他 設 備	營建物 及施工 設 備	危 險 有 物 害 物	材 料	運 搬 物 體	環 境	其 他 媒介物	無 媒 介 物	不 能 分 類
0.41	0.41	0.21	0.68	5.57	4.43	3.16	6.12	3.15	12.03	2.17	7.31	7.04	2.28	3.96
26	26	13	43	352	280	200	387	199	760	137	462	445	144	250
-	-	-	2	1	49	8	78	-	12	4	12	13	6	9
3	1	-	5	8	31	14	187	4	34	7	158	79	87	69
1	-	-	1	7	9	6	15	-	12	5	8	14	2	9
-	1	-	1	21	17	10	11	2	75	19	8	19	-	7
-	-	-	-	9	18	8	9	-	56	18	4	18	2	7
-	-	-	2	16	14	18	8	-	41	7	12	29	-	4
-	3	-	4	45	42	59	19	1	96	19	34	48	-	24
1	-	-	2	188	47	33	9	5	285	8	56	106	-	38
-	-	-	-	2	6	2	23	-	11	1	3	2	3	4
-	-	-	-	-	-	-	-	-	-	-	-	-	-	-
3	9	11	3	2	5	10	1	17	20	-	75	22	1	6
13	-	-	-	-	-	-	4	125	3	-	-	3	2	1
1	1	1	16	-	-	1	1	-	-	-	1	1	1	-
-	-	-	1	-	-	1	-	9	-	-	-	-	-	-
1	-	-	1	-	3	-	-	2	4	-	2	1	-	1
-	1	-	-	-	-	-	-	7	-	-	2	2	-	1
2	1	1	4	41	21	19	14	15	45	43	27	35	24	25
1	9	-	1	11	17	11	7	12	60	5	53	45	12	15
-	-	-	-	1	-	-	1	-	6	1	3	5	4	29
-	-	-	-	-	1	-	-	-	-	-	2	3	-	-
-	-	-	-	-	-	-	-	-	-	-	2	-	-	1

表 8-6 職業災害統計災害類型

中華民國

項 目 別	災 害 類 型 比 率 (%)	總 計	頭	臉 顏	頸	肩	鎖 骨	上 膊	肘	前 膊	腕	胸
各受傷部位比率 (%)	100.00		6.75	4.21	1.35	2.00	0.61	0.93	2.51	1.16	2.55	2.43
總 計		14,170	957	597	192	284	86	132	355	164	362	344
墜 落、滾 落	5.57	789	94	17	11	29	6	8	34	7	31	41
跌 倒	18.26	2,587	167	111	32	82	19	29	114	36	102	74
衝 撞	2.91	413	98	21	15	10	5	2	15	4	6	23
物 體 飛 落	2.95	418	75	32	10	9	2	3	4	1	6	11
物體倒塌、崩塌	2.34	332	25	6	4	6	2	3	6	2	3	11
被 撞	6.37	902	133	60	17	23	11	8	16	5	22	31
被 夾、被 捲	15.60	2,211	16	6	1	8	4	14	30	28	51	14
被 刺、割、擦傷	14.21	2,014	39	53	6	3	-	10	31	22	35	1
踩 踏	1.04	147	3	3	-	1	-	-	1	1	2	2
溺 斃	0.01	1	-	-	-	-	-	-	-	-	-	-
與高溫、低溫之接觸	4.47	634	9	53	17	4	-	20	16	26	17	23
與有害物等之接觸	1.92	272	28	43	10	3	1	3	2	6	1	7
感 電	0.42	60	1	6	1	4	-	1	1	3	2	2
爆 炸	0.36	51	10	8	-	-	-	-	2	1	1	1
物 體 破 裂	0.42	59	4	10	3	1	-	-	-	1	1	4
火 災	0.25	35	4	3	4	-	-	1	-	-	-	2
不 當 動 作	6.77	960	66	33	19	35	2	9	20	5	31	11
其 他	6.68	946	85	60	18	19	1	6	17	3	12	18
無 法 歸 類 者	1.05	149	12	8	2	3	-	-	4	-	9	7
交 通 事 故												
公路、鐵路事故	6.44	912	71	48	18	31	28	13	33	12	23	44
船航事故及其他	1.96	278	17	16	4	13	5	2	9	1	7	17

說明：1.災害類型比率=各職業災害類型人次÷總受傷部位數×100。

2.各受傷部位比率=各受傷部位數÷總受傷部位數×100。

與受傷部位之關係按全產業分

101年

單位：部位數

肋 骨	背	手	指	腹	臀	鼠 蹊	股	膝	腿	足	內 臟	全 身	其 他
1.00	2.73	16.10	20.61	0.79	1.96	0.13	0.85	4.85	7.57	13.58	0.42	0.32	4.58
141	387	2,281	2,921	112	278	18	121	687	1,073	1,924	59	46	649
39	47	68	14	7	31	1	15	43	83	122	7	2	32
38	110	294	54	16	125	3	56	264	226	526	4	7	98
5	10	33	13	3	8	1	6	20	34	62	2	1	16
1	8	31	39	-	1	2	1	8	32	121	2	1	18
5	11	21	44	1	3	-	3	6	40	122	2	2	4
10	22	86	55	8	13	1	8	64	96	166	7	4	36
4	10	482	1,335	8	13	-	-	11	32	129	1	1	13
-	7	578	971	4	11	1	2	35	96	83	-	2	24
-	2	5	2	-	1	-	3	5	20	90	-	-	6
-	-	-	-	-	-	-	-	-	-	-	-	-	1
-	14	206	38	17	8	4	3	7	59	67	-	6	20
-	4	21	9	-	4	1	1	6	26	11	16	4	65
-	-	25	6	-	-	-	-	-	3	1	1	-	3
-	1	11	1	1	-	-	-	1	11	1	-	1	-
-	-	7	6	1	1	1	-	-	3	1	-	-	15
-	-	8	1	1	2	-	-	1	1	1	1	2	3
3	88	125	170	25	21	1	5	27	50	115	1	-	98
4	28	128	127	10	9	1	3	28	76	147	9	3	134
-	5	21	13	-	1	-	1	4	9	21	1	3	25
26	18	105	18	8	21	1	10	105	128	114	5	7	25
6	2	26	5	2	5	-	4	52	48	24	-	-	13

表 8-7 職業災害統計災害類型

中華民國

項 目 別	災 害 類 型 比 率 (%)	總 計	頭	臉 顏	頸	肩	鎖 骨	上 膊	肘	前 膊	腕	胸
各受傷部位比率 (%)	100.00		6.33	3.99	1.23	1.41	0.39	0.87	2.29	1.15	2.35	1.72
總 計		7,499	475	299	92	106	29	65	172	86	176	129
墜 落、滾 落	4.39	329	39	6	6	14	3	4	19	2	16	19
跌 倒	13.58	1,018	73	50	14	26	6	10	50	13	48	28
衝 撞	2.48	186	49	11	8	6	-	1	5	2	2	11
物 體 飛 落	3.45	259	43	17	5	3	2	1	4	-	4	1
物體倒塌、崩塌	2.89	217	12	4	3	4	-	3	4	1	1	5
被 撞	5.37	403	66	24	2	8	7	4	9	2	7	11
被 夾、被 捲	24.19	1,814	13	4	-	6	2	11	27	21	36	9
被 刺、割、擦傷	17.75	1,331	29	34	3	2	-	8	23	16	29	1
踩 踏	1.04	78	2	-	-	-	-	-	1	1	1	-
溺 斃	-	-	-	-	-	-	-	-	-	-	-	-
與高溫、低溫之接觸	4.48	336	6	33	12	4	-	11	7	11	5	12
與有害物等之接觸	2.67	200	23	33	8	3	1	2	2	5	1	6
感 電	0.55	41	1	4	1	4	-	1	1	3	1	-
爆 炸	0.60	45	10	7	-	-	-	-	-	1	1	1
物 體 破 裂	0.47	35	3	7	2	-	-	-	-	1	-	3
火 災	0.32	24	3	3	2	-	-	-	-	-	-	2
不 當 動 作	7.19	539	44	22	10	12	1	2	13	3	13	3
其 他	5.56	417	41	30	7	7	-	4	6	2	2	7
無 法 歸 類 者	0.81	61	4	1	1	1	-	-	-	-	5	2
交 通 事 故												
公路、鐵路事故	1.75	131	12	6	6	4	6	2	1	1	4	6
船航事故及其他	0.47	35	2	3	2	2	1	1	-	1	-	2

說明：1.災害類型比率=各職業災害類型人次÷總受傷部位數×100。

2.各受傷部位比率=各受傷部位數÷總受傷部位數×100。

與受傷部位之關係按製造業分

101年

單位：部位數

肋 骨	背	手	指	腹	臀	鼠 蹊	股	膝	腿	足	內 臟	全 身	其 他
0.63	2.27	17.95	28.90	0.69	1.64	0.19	0.57	2.73	6.09	11.48	0.33	0.27	4.53
47	170	1,346	2,167	52	123	14	43	205	457	861	25	20	340
17	15	30	9	5	13	1	5	15	28	45	5	-	13
13	49	112	26	5	54	2	20	87	90	191	2	4	45
2	5	19	10	1	2	1	1	8	11	22	-	-	9
-	4	26	29	-	1	2	1	6	22	81	1	-	6
-	8	16	30	-	3	-	3	4	33	77	-	2	4
4	10	42	41	5	4	1	3	15	38	75	5	-	20
3	10	418	1 118	5	11	-	-	6	23	82	-	1	8
-	4	371	653	1	6	1	1	23	58	50	-	2	16
-	1	3	1	-	1	-	2	3	13	46	-	-	3
-	-	-	-	-	-	-	-	-	-	-	-	-	-
-	8	99	22	14	5	3	2	4	35	31	-	1	11
-	4	17	2	-	2	1	1	4	20	7	7	2	49
-	-	16	5	-	-	-	-	-	1	1	-	-	2
-	1	9	1	-	-	-	-	1	11	1	-	1	-
-	-	2	4	1	-	1	-	-	3	1	-	-	7
-	-	6	-	1	1	-	-	-	1	1	1	1	2
2	35	77	128	8	13	1	1	12	27	59	1	-	52
-	9	61	78	3	2	-	-	4	12	64	1	-	77
-	1	7	6	-	-	-	1	2	2	11	-	3	14
6	6	12	3	2	4	-	1	7	23	13	2	3	1
-	-	3	1	1	1	-	1	4	6	3	-	-	1

表 8-8 職業災害統計行業別與受

中華民國

項 目 別	行 業	總 計	頭	臉 顏	頸	肩	鎖 骨	上 膊	肘	前 膊
	百分率 (%)									
各受傷部位比率 (%)	100.00		6.75	4.21	1.35	2.00	0.61	0.93	2.51	1.16
全 產 業		14 170	957	597	192	284	86	132	355	164
農、林、漁、牧業	0.25	35	4	3	-	-	1	-	2	2
礦業及土石採取業	0.12	17	1	1	-	2	-	2	1	2
製 造 業	52.92	7 499	475	299	92	106	29	65	172	86
食品製造業	3.98	564	34	11	7	7	1	6	22	8
飲料製造業	0.25	36	2	2	1	-	-	1	1	-
菸草製造業	0.04	6	1	-	-	-	-	-	-	-
紡 織 業	2.12	300	17	9	3	3	-	5	14	4
成衣及服飾品製造業	0.35	49	2	1	-	1	1	2	3	-
皮革、毛皮及其製品製造業	0.52	73	4	1	-	-	-	1	1	-
木竹製品製造業	0.28	39	1	-	-	-	-	-	-	-
紙漿、紙及紙製品製造業	1.50	212	6	11	3	4	1	3	2	3
印刷及資料儲存媒體複製業	0.56	79	4	3	1	-	-	3	2	1
石油及煤製品製造業	0.03	4	-	1	-	1	-	1	-	-
化學材料製造業	1.39	197	10	14	6	3	-	3	9	4
化學製品製造業	1.25	177	25	12	5	-	1	1	4	4
藥品製造業	0.64	90	5	9	2	2	-	2	-	-
橡膠製品製造業	1.49	211	13	4	3	3	-	1	11	3
塑膠製品製造業	2.29	325	11	5	3	5	1	6	3	5
非金屬礦物製品製造業	2.43	344	18	18	5	6	2	3	7	2
基本金屬製造業	2.62	371	18	21	11	1	3	2	5	4
金屬製品製造業	8.03	1 138	57	36	7	13	3	6	19	11
電子零組件製造業	8.55	1 211	118	59	15	20	5	6	22	14
電腦、電子產品及光學製品製造業	2.75	390	28	18	7	10	2	3	8	2
電力設備製造業	2.22	314	16	12	1	5	2	3	8	3
機械設備製造業	4.07	577	31	23	7	11	2	5	19	9
汽車及其零件製造業	1.79	253	16	13	2	2	1	1	3	4
其他運輸工具製造業	1.91	270	14	10	1	7	2	-	3	2
家具製造業	0.49	69	4	1	-	-	-	1	1	1
其他製造業	1.31	186	18	4	1	2	2	-	4	2
產業用機械設備維修及安裝業	0.10	14	2	1	1	-	-	-	1	-
電力及燃氣供應業	0.32	46	3	3	1	1	-	-	-	-
用水供應及污染整治業	2.76	391	37	13	4	13	5	2	5	2
營 造 業	3.03	430	33	20	3	8	5	8	9	13
批發及零售業	5.38	763	60	43	14	14	4	9	15	15
運輸及倉儲業	11.70	1 658	98	65	38	44	14	10	51	10
住宿及餐飲業	6.97	987	48	36	9	20	2	13	28	15
資訊及通訊傳播業	1.09	155	17	10	5	9	-	-	4	2
金融及保險業	2.70	382	38	15	6	17	10	3	16	1
不動產業	0.92	131	11	5	-	1	1	2	4	5
專業、科學及技術服務業	0.46	65	4	3	-	2	1	-	1	1
支 援 服 務 業	2.83	401	25	28	6	12	7	6	15	5
公共行政及國防；強制性社會安全	2.83	401	33	15	2	18	2	5	10	1
教 育 服 務 業	0.04	5	-	-	-	-	-	-	-	-
醫療保健及社會工作服務業	4.51	639	62	33	11	14	4	5	17	3
藝術、娛樂及休閒服務業	0.99	140	7	5	1	3	1	1	4	1
其 他 服 務 業	0.18	25	1	-	-	-	-	1	1	-

說明：1.行業百分率=各行業受傷部位數÷總受傷部位數×100。

2.受傷部位百分率=各受傷部位數÷總受傷部位數×100。

傷部位之關係按全產業分

101年

單位：部位數

腕	胸	肋骨	背	手	指	腹	臀	鼠蹊	股	膝	腿	足	內臟	全身	其他
2.55	2.43	1.00	2.73	16.10	20.61	0.79	1.96	0.13	0.85	4.85	7.57	13.58	0.42	0.32	4.58
362	344	141	387	2 281	2 921	112	278	18	121	687	1 073	1 924	59	46	649
1	2	1	-	6	-	1	1	-	-	2	3	1	-	1	4
-	-	-	-	4	2	-	-	-	-	-	-	-	-	-	2
176	129	47	170	1 346	2 167	52	123	14	43	205	457	861	25	20	340
30	10	3	16	96	164	6	9	2	3	20	29	59	-	3	18
-	1	-	1	5	5	2	2	-	1	-	4	6	-	-	2
-	-	-	1	-	2	-	-	-	-	-	1	1	-	-	-
12	6	-	3	55	88	1	3	-	2	10	21	32	1	-	11
2	2	1	1	5	17	-	2	-	1	2	2	1	-	-	3
4	1	1	1	15	28	-	-	-	-	2	2	8	-	-	4
-	-	-	-	10	14	-	-	-	1	3	2	6	1	-	1
6	5	2	6	49	57	2	3	-	-	5	16	22	-	-	6
4	3	-	3	8	27	-	2	-	-	1	3	8	-	-	6
-	1	-	-	-	-	-	-	-	-	-	-	-	-	-	-
4	7	4	3	32	24	4	4	1	5	8	18	17	2	2	13
3	4	2	3	32	31	-	2	-	1	5	21	10	-	-	11
3	3	-	2	12	20	1	3	-	1	3	4	13	-	1	4
4	4	2	6	38	73	6	3	1	1	5	12	15	-	-	3
8	2	-	4	64	130	-	5	1	-	9	12	41	-	1	9
10	4	2	8	60	94	1	4	1	6	2	28	47	1	-	15
3	7	2	9	59	100	4	1	2	2	12	35	51	1	-	18
19	15	9	17	205	421	10	18	1	1	27	62	120	4	4	53
23	20	8	40	211	246	5	29	3	6	41	71	163	8	6	72
8	8	-	14	82	75	3	9	-	2	7	18	62	1	1	22
6	3	2	1	46	109	4	6	1	2	12	24	36	1	-	11
10	8	-	21	105	169	-	8	-	2	17	34	67	4	-	25
7	2	3	3	47	84	1	5	1	2	4	8	29	-	1	14
3	10	5	4	50	102	1	3	-	4	4	12	24	1	1	7
1	-	-	-	17	25	-	-	-	-	3	2	10	-	-	3
6	2	1	2	40	59	1	2	-	-	3	15	13	-	-	9
-	1	-	1	3	3	-	-	-	-	-	1	-	-	-	-
1	1	2	-	7	7	1	2	-	1	3	6	1	-	4	2
16	24	5	12	50	53	1	7	-	5	31	35	47	2	1	21
8	19	14	12	50	61	3	9	-	7	15	41	69	6	2	15
28	11	1	27	136	136	6	16	-	10	41	45	101	1	3	27
52	74	35	65	164	108	17	35	1	13	142	168	377	8	5	64
28	18	8	21	225	182	6	29	1	5	40	87	125	1	1	39
2	6	4	3	18	7	1	6	-	1	15	19	18	1	-	7
6	14	7	6	38	10	1	6	-	3	54	45	70	1	-	15
1	3	2	3	13	14	-	2	-	3	9	28	19	-	2	3
-	1	1	1	9	14	1	-	1	2	4	9	10	-	-	-
9	11	5	7	52	31	3	10	1	6	27	51	58	1	1	24
12	18	4	16	46	34	2	10	-	8	39	37	64	-	1	24
-	-	-	-	2	2	-	-	-	-	-	-	-	-	-	1
17	10	5	27	93	67	16	19	-	13	49	30	83	13	4	44
4	2	-	16	16	19	-	2	-	1	11	10	18	-	1	17
1	1	-	1	6	7	1	1	-	-	-	2	2	-	-	-

九、其他統計有關參考資料

表 9-1 勞工職業傷害傷

中華民國

行 業 別	總 計			墜 落、滾 落 (1)		
	傷 病	失 能	死 亡	傷 病	失 能	死 亡
總 計	57,173	3,839	624	4,764	339	119
農、林、漁、牧業	580	68	43	55	13	5
礦業及土石採取業	43	5	3	6	-	1
製 造 業	19,325	1,722	191	980	70	29
電力及燃氣供應業	46	7	2	3	1	-
用水供應及污染整治業	512	29	10	47	2	1
營 造 業	10,822	599	115	2,088	150	53
批發及零售業	9,482	515	90	496	13	10
運輸及倉儲業	2,957	194	55	432	35	7
住宿及餐飲業	3,432	94	24	85	4	1
資訊及通訊傳播業	451	26	3	25	2	-
金融及保險業	672	30	2	11	-	-
不動產業	534	18	7	23	-	-
專業、科學及技術服務業	1,104	59	6	86	8	-
支 援 服 務 業	2,109	104	31	129	5	6
公共行政及國防；強制性社會安全	259	47	14	14	5	1
教 育 服 務 業	410	23	1	16	-	-
醫療保健及社會工作服務業	1,176	44	9	26	1	-
藝術、娛樂及休閒服務業	461	14	5	27	3	2
其 他 服 務 業	2,798	241	13	215	27	3

行 業 別	被 撞 (6)			被 夾、被 捲 (7)		
	傷 病	失 能	死 亡	傷 病	失 能	死 亡
總 計	2,241	84	30	8,359	1,453	22
農、林、漁、牧業	25	-	1	59	14	-
礦業及土石採取業	1	-	-	10	3	-
製 造 業	737	33	8	4,738	987	12
電力及燃氣供應業	3	-	-	4	-	1
用水供應及污染整治業	26	3	-	63	9	3
營 造 業	593	19	10	1,209	107	3
批發及零售業	314	6	2	1,294	209	1
運輸及倉儲業	208	7	4	373	34	1
住宿及餐飲業	48	3	-	108	8	-
資訊及通訊傳播業	3	1	-	16	2	-
金融及保險業	5	-	-	1	-	-
不動產業	8	-	-	15	1	-
專業、科學及技術服務業	29	1	-	65	4	-
支 援 服 務 業	64	3	3	136	20	-
公共行政及國防；強制性社會安全	15	1	-	15	10	1
教 育 服 務 業	6	-	-	6	3	-
醫療保健及社會工作服務業	14	-	-	13	-	-
藝術、娛樂及休閒服務業	26	-	-	22	1	-
其 他 服 務 業	116	7	2	212	41	-

資料來源：勞工保險局。
說 明：以給付當年為準。

病、失能、死亡之類型

101年

單位：件

跌 倒 (2)			衝 撞 (3)			物 體 飛 落 (4)			物 體 倒 塌、崩 塌 (5)		
傷 病	失 能	死 亡	傷 病	失 能	死 亡	傷 病	失 能	死 亡	傷 病	失 能	死 亡
5,583	151	15	864	21	3	1,640	116	25	339	34	14
127	8	2	10	1	-	13	3	1	4	-	1
4	-	-	1	-	-	7	1	1	-	-	-
1,359	32	5	288	5	-	615	40	11	126	13	6
7	2	-	-	-	-	2	-	-	-	-	-
77	1	-	10	1	-	17	2	-	3	-	-
1,238	37	5	207	4	-	533	38	5	97	12	5
785	15	-	110	4	1	202	12	3	49	1	1
320	9	3	67	-	2	75	11	2	17	4	1
453	11	-	30	-	-	41	-	-	5	-	-
27	2	-	11	-	-	5	-	-	2	-	-
62	2	-	3	-	-	1	-	-	-	-	-
76	-	-	5	1	-	5	-	1	1	-	-
81	3	-	17	1	-	16	1	-	3	1	-
223	6	-	25	1	-	30	2	1	9	-	-
33	2	-	6	2	-	4	-	-	1	-	-
54	4	-	2	-	-	2	-	-	2	-	-
134	2	-	14	-	-	3	-	-	3	1	-
99	2	-	6	-	-	7	-	-	-	-	-
424	13	-	52	1	-	62	6	-	17	2	-

被 刺、割、擦 傷 (8)			踩 踏 (9)			溺 水 (10)			與高溫、低溫之接觸 (11)		
傷 病	失 能	死 亡	傷 病	失 能	死 亡	傷 病	失 能	死 亡	傷 病	失 能	死 亡
7,943	323	3	379	5	-	5	1	29	1,356	38	3
112	8	-	4	-	-	2	-	16	12	-	-
-	-	-	3	-	-	-	-	-	2	-	-
3,006	128	2	93	1	-	-	-	2	415	21	2
5	1	-	1	-	-	-	-	-	4	-	-
58	1	-	4	-	-	-	-	-	12	1	-
2,345	90	1	121	-	-	-	-	2	107	2	-
1,174	44	-	38	3	-	-	-	2	188	2	1
183	10	-	35	1	-	2	-	3	26	2	-
463	7	-	8	-	-	1	-	-	446	4	-
15	-	-	3	-	-	-	-	1	3	-	-
2	1	-	5	-	-	-	-	-	1	-	-
21	3	-	3	-	-	-	-	1	2	-	-
90	3	-	3	-	-	-	-	-	11	1	-
88	5	-	18	-	-	-	-	-	19	1	-
12	3	-	7	-	-	-	-	2	1	2	-
15	2	-	2	-	-	-	-	-	12	-	-
15	-	-	5	-	-	-	-	-	13	1	-
33	2	-	4	-	-	-	-	-	12	-	-
306	15	-	22	-	-	-	1	-	70	1	-

表 9-1 勞工職業傷害傷

中華民國

行 業 別	與 有 害 物 之 接 觸 (12)			感 電 (13)		
	傷 病	失 能	死 亡	傷 病	失 能	死 亡
總 計	170	15	9	101	16	23
農、林、漁、牧業	2	-	1	1	1	2
礦業及土石採取業	-	-	-	-	-	-
製 造 業	85	5	6	30	4	6
電力及燃氣供應業	-	-	-	1	2	1
用水供應及污染整治業	3	-	-	-	-	-
營 造 業	29	2	-	53	5	8
批發及零售業	19	3	1	8	3	2
運輸及倉儲業	6	2	-	1	-	1
住宿及餐飲業	5	-	-	1	1	2
資訊及通訊傳播業	1	-	1	-	-	-
金融及保險業	-	-	-	-	-	-
不動產業	2	-	-	-	-	-
專業、科學及技術服務業	-	-	-	2	-	-
支 援 服 務 業	8	-	-	1	-	-
公共行政及國防；強制性社會安全	1	-	-	-	-	-
教 育 服 務 業	-	-	-	-	-	-
醫療保健及社會工作服務業	2	-	-	1	-	-
藝術、娛樂及休閒服務業	2	-	-	-	-	-
其 他 服 務 業	5	3	-	2	-	1

行 業 別	不 當 動 作 (17)			其 他 (18)		
	傷 病	失 能	死 亡	傷 病	失 能	死 亡
總 計	1,187	11	-	217	82	3
農、林、漁、牧業	10	-	-	7	2	1
礦業及土石採取業	-	-	-	-	-	-
製 造 業	361	4	-	65	51	-
電力及燃氣供應業	-	-	-	-	-	-
用水供應及污染整治業	15	-	-	1	1	-
營 造 業	246	1	-	30	7	1
批發及零售業	222	3	-	40	15	-
運輸及倉儲業	75	-	-	19	1	-
住宿及餐飲業	57	-	-	4	-	-
資訊及通訊傳播業	1	-	-	-	-	1
金融及保險業	2	-	-	-	-	-
不動產業	5	-	-	1	-	-
專業、科學及技術服務業	26	-	-	4	2	-
支 援 服 務 業	27	-	-	14	-	-
公共行政及國防；強制性社會安全	2	-	-	1	-	-
教 育 服 務 業	6	-	-	3	-	-
醫療保健及社會工作服務業	36	-	-	13	1	-
藝術、娛樂及休閒服務業	12	-	-	4	-	-
其 他 服 務 業	84	3	-	11	2	-

病、失能、死亡之類型(續)

101年

單位：件

爆 炸 (14)			物 體 破 裂 (15)			火 災 (16)		
傷 病	失 能	死 亡	傷 病	失 能	死 亡	傷 病	失 能	死 亡
208	28	6	111	7	-	39	5	9
2	-	-	4	1	-	-	-	-
-	-	-	-	-	-	-	-	-
86	13	6	40	1	-	12	4	2
-	-	-	-	-	-	-	-	-
3	-	-	1	-	-	2	-	-
40	7	-	37	1	-	7	-	2
23	3	-	8	1	-	9	-	5
3	1	-	4	1	-	2	-	-
34	1	-	2	-	-	3	-	-
-	-	-	-	-	-	-	-	-
-	-	-	-	-	-	-	-	-
-	-	-	-	-	-	-	-	-
1	1	-	-	-	-	-	-	-
2	-	-	2	-	-	3	-	-
-	-	-	1	-	-	-	-	-
1	1	-	1	-	-	-	-	-
1	-	-	2	-	-	-	-	-
-	-	-	-	-	-	-	-	-
12	1	-	9	2	-	1	1	-

無 法 歸 類 者 (19)			鐵 公 路 交 通 事 故 (20)			其 他 交 通 事 故 (21)		
傷 病	失 能	死 亡	傷 病	失 能	死 亡	傷 病	失 能	死 亡
687	40	-	20,978	1,067	288	2	3	23
7	4	-	124	13	4	-	-	9
3	-	-	6	1	1	-	-	-
243	18	-	6,045	292	93	1	-	1
-	-	-	16	1	-	-	-	-
8	1	-	162	7	6	-	-	-
136	3	-	1,706	114	19	-	-	1
116	4	-	4,387	174	59	-	-	2
29	-1	-	1,080	77	22	-	-	9
32	1	-	1,606	54	21	-	-	-
4	-	-	335	19	-	-	-	-
6	-	-	572	27	2	1	-	-
3	-	-	364	13	5	-	-	-
12	-	-	658	31	6	-	2	-
26	3	-	1,285	58	21	-	-	-
1	-	-	145	21	9	-	1	1
3	-	-	279	13	1	-	-	-
21	-	-	860	38	9	-	-	-
5	1	-	202	5	3	-	-	-
32	6	-	1,146	109	7	-	-	-

表 9-2 勞工職業病傷

中華民國

行 業 別	總 計			眼 睛 疾 病 (1)		
	傷 病	失 能	死 亡	傷 病	失 能	死 亡
總 計	601	261	46	1	-	-
農、林、漁、牧業	3	6	2	-	-	-
礦業及土石採取業	-	7	-	-	-	-
製 造 業	156	116	12	1	-	-
電力及燃氣供應業	-	3	-	-	-	-
用水供應及污染整治業	2	1	1	-	-	-
營 造 業	128	48	6	-	-	-
批發及零售業	76	18	4	-	-	-
運輸及倉儲業	40	16	6	-	-	-
住宿及餐飲業	51	3	1	-	-	-
資訊及通訊傳播業	1	2	-	-	-	-
金融及保險業	1	-	-	-	-	-
不動產業	3	4	2	-	-	-
專業、科學及技術服務業	3	-	2	-	-	-
支援服務業	14	4	8	-	-	-
公共行政及國防；強制性社會安全	3	6	-	-	-	-
教育服務業	5	4	1	-	-	-
醫療保健及社會工作服務業	32	3	1	-	-	-
藝術、娛樂及休閒服務業	2	4	-	-	-	-
其他服務業	81	16	-	-	-	-
行 業 別	職 業 性 下 背 痛 (6)			振 動 引 起 之 疾 病 (7)		
	傷 病	失 能	死 亡	傷 病	失 能	死 亡
總 計	126	18	-	-	-	-
農、林、漁、牧業	1	-	-	-	-	-
礦業及土石採取業	-	-	-	-	-	-
製 造 業	35	3	-	-	-	-
電力及燃氣供應業	-	-	-	-	-	-
用水供應及污染整治業	-	-	-	-	-	-
營 造 業	33	5	-	-	-	-
批發及零售業	20	3	-	-	-	-
運輸及倉儲業	24	4	-	-	-	-
住宿及餐飲業	3	-	-	-	-	-
資訊及通訊傳播業	-	-	-	-	-	-
金融及保險業	-	-	-	-	-	-
不動產業	-	1	-	-	-	-
專業、科學及技術服務業	1	-	-	-	-	-
支援服務業	-	-	-	-	-	-
公共行政及國防；強制性社會安全	1	-	-	-	-	-
教育服務業	-	-	-	-	-	-
醫療保健及社會工作服務業	4	1	-	-	-	-
藝術、娛樂及休閒服務業	-	-	-	-	-	-
其他服務業	4	1	-	-	-	-

資料來源：勞工保險局。
說 明：以給付當年為準。

病、殘廢、死亡之成因

101年

單位：件

游離輻射 (2)			異常氣壓 (3)			異常溫度 (4)			噪音引起之聽力損失 (5)		
傷病	失能	死亡	傷病	失能	死亡	傷病	失能	死亡	傷病	失能	死亡
1	-	1	-	-	-	2	1	-	-	1	-
-	-	-	-	-	-	-	-	-	-	-	-
-	-	-	-	-	-	-	-	-	-	-	-
-	-	-	-	-	-	1	-	-	-	-	-
-	-	-	-	-	-	-	-	-	-	-	-
-	-	-	-	-	-	1	1	-	-	1	-
-	-	-	-	-	-	-	-	-	-	-	-
-	-	-	-	-	-	-	-	-	-	-	-
-	-	-	-	-	-	-	-	-	-	-	-
-	-	-	-	-	-	-	-	-	-	-	-
-	-	-	-	-	-	-	-	-	-	-	-
-	-	-	-	-	-	-	-	-	-	-	-
-	-	-	-	-	-	-	-	-	-	-	-
1	-	1	-	-	-	-	-	-	-	-	-
-	-	-	-	-	-	-	-	-	-	-	-
-	-	-	-	-	-	-	-	-	-	-	-
-	-	-	-	-	-	-	-	-	-	-	-
-	-	-	-	-	-	-	-	-	-	-	-
-	-	-	-	-	-	-	-	-	-	-	-

手臂肩頸疾病 (8)			缺氧症 (9)			鉛及其化合物 (10)			其他重金屬及其化合物 (11)		
傷病	失能	死亡	傷病	失能	死亡	傷病	失能	死亡	傷病	失能	死亡
383	10	-	-	-	-	-	-	-	-	-	-
2	-	-	-	-	-	-	-	-	-	-	-
-	-	-	-	-	-	-	-	-	-	-	-
99	5	-	-	-	-	-	-	-	-	-	-
-	-	-	-	-	-	-	-	-	-	-	-
80	-	-	-	-	-	-	-	-	-	-	-
48	3	-	-	-	-	-	-	-	-	-	-
10	-	-	-	-	-	-	-	-	-	-	-
48	-	-	-	-	-	-	-	-	-	-	-
1	1	-	-	-	-	-	-	-	-	-	-
1	-	-	-	-	-	-	-	-	-	-	-
2	-	-	-	-	-	-	-	-	-	-	-
1	-	-	-	-	-	-	-	-	-	-	-
5	-	-	-	-	-	-	-	-	-	-	-
2	-	-	-	-	-	-	-	-	-	-	-
4	-	-	-	-	-	-	-	-	-	-	-
14	-	-	-	-	-	-	-	-	-	-	-
-	-	-	-	-	-	-	-	-	-	-	-
66	1	-	-	-	-	-	-	-	-	-	-

表 9-2 勞工職業病傷病、

中華民國

行 業 別	有 機 溶 劑 或 化 學 物 質 氣 體 (12)			生 物 性 危 害 (13)		
	傷 病	失 能	死 亡	傷 病	失 能	死 亡
總 計	1	-	-	21	1	-
農、林、漁、牧業	-	-	-	-	-	-
礦業及土石採取業	-	-	-	-	-	-
製 造 業	1	-	-	-	-	-
電力及燃氣供應業	-	-	-	-	-	-
用水供應及污染整治業	-	-	-	-	-	-
營 造 業	-	-	-	-	-	-
批發及零售業	-	-	-	-	-	-
運輸及倉儲業	-	-	-	-	-	-
住宿及餐飲業	-	-	-	-	-	-
資訊及通訊傳播業	-	-	-	-	-	-
金融及保險業	-	-	-	-	-	-
不動產業	-	-	-	-	-	-
專業、科學及技術服務業	-	-	-	-	-	-
支 援 服 務 業	-	-	-	4	-	-
公共行政及國防；強制性社會安全	-	-	-	-	-	-
教 育 服 務 業	-	-	-	-	-	-
醫療保健及社會工作服務業	-	-	-	12	1	-
藝術、娛樂及休閒服務業	-	-	-	-	-	-
其 他 服 務 業	-	-	-	5	-	-

行 業 別	職 業 性 皮 膚 病 (18)			職 業 相 關 癌 症 (19)		
	傷 病	失 能	死 亡	傷 病	失 能	死 亡
總 計	9	-	-	4	-	2
農、林、漁、牧業	-	-	-	-	-	-
礦業及土石採取業	-	-	-	-	-	-
製 造 業	1	-	-	1	-	1
電力及燃氣供應業	-	-	-	-	-	-
用水供應及污染整治業	-	-	-	2	-	1
營 造 業	2	-	-	1	-	-
批發及零售業	-	-	-	-	-	-
運輸及倉儲業	-	-	-	-	-	-
住宿及餐飲業	-	-	-	-	-	-
資訊及通訊傳播業	-	-	-	-	-	-
金融及保險業	-	-	-	-	-	-
不動產業	-	-	-	-	-	-
專業、科學及技術服務業	-	-	-	-	-	-
支 援 服 務 業	1	-	-	-	-	-
公共行政及國防；強制性社會安全	-	-	-	-	-	-
教 育 服 務 業	-	-	-	-	-	-
醫療保健及社會工作服務業	1	-	-	-	-	-
藝術、娛樂及休閒服務業	-	-	-	-	-	-
其 他 服 務 業	4	-	-	-	-	-

殘廢、死亡之類型(續)

101年

單位：件

職業性氣喘、過敏性肺炎 (14)				礦工塵肺症及其併發症 (15)				矽肺症及其併發症 (16)				石棉肺症及其併發症 (17)			
傷	病	失能	死亡	傷	病	失能	死亡	傷	病	失能	死亡	傷	病	失能	死亡
3	-	-	-	10	198	2	1	2	-	1	-	-	-	-	
-	-	-	-	-	6	-	-	-	-	-	-	-	-	-	
-	-	-	-	-	7	-	-	-	-	-	-	-	-	-	
1	-	-	-	3	96	1	-	1	-	1	-	-	-	-	
-	-	-	-	-	2	-	-	-	-	-	-	-	-	-	
-	-	-	-	-	1	-	-	-	-	-	-	-	-	-	
-	-	-	-	6	37	1	-	-	-	-	-	-	-	-	
1	-	-	-	-	10	-	1	-	-	-	-	-	-	-	
-	-	-	-	-	7	-	-	-	-	-	-	-	-	-	
-	-	-	-	-	2	-	-	-	-	-	-	-	-	-	
-	-	-	-	-	-	-	-	1	-	-	-	-	-	-	
-	-	-	-	-	-	-	-	-	-	-	-	-	-	-	
-	-	-	-	-	2	-	-	-	-	-	-	-	-	-	
-	-	-	-	-	-	-	-	-	-	-	-	-	-	-	
-	-	-	-	-	2	-	-	-	-	-	-	-	-	-	
-	-	-	-	-	6	-	-	-	-	-	-	-	-	-	
-	-	-	-	-	4	-	-	-	-	-	-	-	-	-	
-	-	-	-	-	-	-	-	-	-	-	-	-	-	-	
-	-	-	-	1	4	-	-	-	-	-	-	-	-	-	
1	-	-	-	-	12	-	-	-	-	-	-	-	-	-	

其他可歸因於職業因素者 (20)				腦心血管疾病 (21)				精神疾病 (22)			
傷	病	失能	死亡	傷	病	失能	死亡	傷	病	失能	死亡
10	3	1	-	28	26	38	-	1	2	-	-
-	-	1	-	-	-	1	-	-	-	-	-
-	-	-	-	-	-	-	-	-	-	-	-
2	2	-	-	10	9	9	-	-	1	-	-
-	-	-	-	-	1	-	-	-	-	-	-
-	-	-	-	-	-	-	-	-	-	-	-
4	1	-	-	1	3	5	-	-	-	-	-
2	-	-	-	4	2	4	-	-	-	-	-
-	-	-	-	6	5	6	-	-	-	-	-
-	-	-	-	-	1	1	-	-	-	-	-
-	-	-	-	-	-	-	-	-	-	-	-
-	-	-	-	-	-	-	-	-	-	-	-
-	-	-	-	1	1	2	-	-	-	-	-
-	-	-	-	-	-	-	-	-	-	-	1
-	-	-	-	4	2	8	-	-	-	-	-
-	-	-	-	-	-	-	-	-	-	-	-
1	-	-	-	-	-	1	-	-	-	-	-
-	-	-	-	1	1	1	-	-	-	-	-
1	-	-	-	-	-	-	-	-	-	-	-
-	-	-	-	1	1	-	-	-	1	-	-

表 9-3 勞工職業傷害人次及千人率按行業別分

中華民國101年

行 業 別	職 業 傷 害 人 次				平均投保 人 數	職 業 傷 害 千 人 率 (0/00)			
	總 計	傷 病	失 能	死 亡		總 計	傷 病	失 能	死 亡
全產業	(39,275)	(36,193)	(2,769)	(313)	9,769,598	(4.020)	(3.705)	(0.283)	(0.032)
	61,636	57,173	3,839	624		6.309	5.852	0.393	0.064
農林漁牧業	(541)	(456)	(55)	(30)	378,158	(1.431)	(1.206)	(0.145)	(0.079)
	691	580	68	43		1.827	1.534	0.180	0.114
礦業及土石採取業	(43)	(37)	(4)	(2)	4,637	(9.273)	(7.979)	(0.863)	(0.431)
	51	43	5	3		10.998	9.273	1.078	0.647
製造業	(14,806)	(13,279)	(1,430)	(97)	3,005,249	(4.927)	(4.419)	(0.476)	(0.032)
	21,238	19,325	1,722	191		7.067	6.430	0.573	0.064
電力及燃氣供應業	(38)	(30)	(6)	(2)	24,615	(1.544)	(1.219)	(0.244)	(0.081)
	55	46	7	2		2.234	1.869	0.284	0.081
用水供應及污染整治業	(376)	(350)	(22)	(4)	56,585	(6.645)	(6.185)	(0.389)	(0.071)
	551	512	29	10		9.738	9.048	0.513	0.177
營造業	(9,696)	(9,116)	(485)	(95)	725,593	(13.363)	(12.564)	(0.668)	(0.131)
	11,536	10,822	599	115		15.899	14.915	0.826	0.158
批發及零售業	(5,465)	(5,095)	(341)	(29)	1,653,006	(3.306)	(3.082)	(0.206)	(0.018)
	10,087	9,482	515	90		6.102	5.736	0.312	0.054
運輸及倉儲業	(2,018)	(1,877)	(117)	(24)	447,922	(4.505)	(4.190)	(0.261)	(0.054)
	3,206	2,957	194	55		7.157	6.602	0.433	0.123
住宿及餐飲業	(1,869)	(1,826)	(40)	(3)	442,045	(4.228)	(4.131)	(0.090)	(0.007)
	3,550	3,432	94	24		8.031	7.764	0.213	0.054
資訊及通訊傳播業	(126)	(116)	(7)	(3)	232,515	(0.542)	(0.499)	(0.030)	(0.013)
	480	451	26	3		2.064	1.940	0.112	0.013
金融及保險業	(102)	(99)	(3)	-	366,747	(0.278)	(0.270)	(0.008)	-
	704	672	30	2		1.920	1.832	0.082	0.005
不動產業	(177)	(170)	(5)	(2)	125,696	(1.408)	(1.352)	(0.040)	(0.016)
	559	534	18	7		4.447	4.248	0.143	0.056
專業、科學及技術服務業	(472)	(446)	(26)	-	343,442	(1.374)	(1.299)	(0.076)	-
	1,169	1,104	59	6		3.404	3.215	0.172	0.017
支援服務業	(880)	(824)	(46)	(10)	340,976	(2.581)	(2.417)	(0.135)	(0.029)
	2,244	2,109	104	31		6.581	6.185	0.305	0.091
公共行政及國防；強制性社會安全	(143)	(114)	(25)	(4)	139,227	(1.027)	(0.819)	(0.180)	(0.029)
	320	259	47	14		2.298	1.860	0.338	0.101
教育服務業	(141)	(131)	(10)	-	232,950	(0.605)	(0.562)	(0.043)	-
	434	410	23	1		1.863	1.760	0.099	0.004
醫療保健及社會工作服務業	(322)	(316)	(6)	-	399,555	(0.806)	(0.791)	(0.015)	-
	1,229	1,176	44	9		3.076	2.943	0.110	0.023
藝術、娛樂及休閒服務業	(270)	(259)	(9)	(2)	92,927	(2.906)	(2.787)	(0.097)	(0.022)
	480	461	14	5		5.165	4.961	0.151	0.054
其他服務業	(1,790)	(1,652)	(132)	(6)	757,753	(2.362)	(2.180)	(0.174)	(0.008)
	3,052	2,798	241	13		4.028	3.692	0.318	0.017

說明：1.表中括弧()內數字係工作場所發生之保險給付人次及千人率，不包含交通事故。表中未括弧者表示勞工保險給付人次及千人率，包含交通事故。

2.表中傷病不包含職業病之傷病。

3.以給付當年為準。

表 9-4 歷年來全產業勞工職業傷害人次及千人率

中華民國89年至101年									
年 別	職 業 傷 害 人 次				平均投保 人 數	職 業 傷 害 千 人 率 (0/00)			
	總 計	傷 病	失 能	死 亡		總 計	傷 病	失 能	死 亡
民國89年	(38,862)	(33,053)	(5,207)	(602)	7,827,781	(4.965)	(4.223)	(0.665)	(0.077)
	52,101	45,107	5,945	1,049		6.656	5.762	0.759	0.134
民國90年	(38,386)	(33,004)	(4,839)	(543)	7,836,286	(4.898)	(4.212)	(0.618)	(0.069)
	51,668	45,126	5,652	890		6.593	5.759	0.721	0.114
民國91年	(36,326)	(31,363)	(4,456)	(507)	7,812,358	(4.650)	(4.015)	(0.570)	(0.065)
	49,092	42,896	5,334	862		6.284	5.491	0.683	0.110
民國92年	(36,488)	(32,113)	(3,974)	(401)	7,969,700	(4.578)	(4.029)	(0.499)	(0.050)
	48,879	43,378	4,745	756		6.133	5.443	0.595	0.095
民國93年	(38,155)	(34,094)	(3,695)	(366)	8,242,260	(4.629)	(4.136)	(0.448)	(0.044)
	52,709	47,367	4,562	780		6.395	5.747	0.553	0.095
民國94年	(37,348)	(33,605)	(3,361)	(382)	8,414,077	(4.439)	(3.994)	(0.399)	(0.045)
	52,188	47,005	4,346	837		6.202	5.586	0.517	0.099
民國95年	(38,984)	(35,338)	(3,321)	(325)	8,612,613	(4.526)	(4.103)	(0.386)	(0.038)
	56,066	50,983	4,342	741		6.510	5.920	0.504	0.086
民國96年	(38,797)	(35,391)	(3,113)	(293)	8,740,760	(4.439)	(4.049)	(0.356)	(0.034)
	55,958	51,167	4,112	679		6.402	5.854	0.470	0.078
民國97年	(40,658)	(37,346)	(2,992)	(320)	8,827,418	(4.606)	(4.231)	(0.339)	(0.036)
	59,657	55,074	3,936	647		6.758	6.239	0.446	0.073
民國98年	(38,206)	(35,317)	(2,588)	(301)	8,902,615	(4.292)	(3.967)	(0.291)	(0.034)
	57,620	53,521	3,469	630		6.472	6.012	0.390	0.071
民國99年	(40,068)	(37,110)	(2,677)	(281)	9,246,243	(4.333)	(4.014)	(0.290)	(0.030)
	61,343	56,973	3,669	701		6.634	6.162	0.397	0.076
民國100年	(40,001)	(36,842)	(2,840)	(319)	9,579,078	(4.176)	(3.846)	(0.296)	(0.033)
	61,788	57,269	3,863	656		6.450	5.979	0.403	0.068
民國101年	(39,275)	(36,193)	(2,769)	(313)	9,769,598	(4.020)	(3.705)	(0.283)	(0.032)
	61,636	57,173	3,839	624		6.309	5.852	0.393	0.064

資料來源：勞工保險局。

說明：1.本表各業包括農林漁牧業，礦業及土石採取業，製造業，電力及燃氣供應業，用水供應及污染整治業，營造業，批發及零售業，運輸及倉儲業，住宿及餐飲業，資訊及通訊傳播業，金融及保險業，不動產業，專業、科學及技術服務業，支援服務業，公共行政及國防；強制性社會安全，教育服務業，醫療保健及社會工作服務業，藝術、娛樂及休閒服務業，其他服務業。

2.表中括弧()內數字係工作場所發生之保險給付人次及千人率，不包含交通事故。

3.表中未括弧者表示勞工保險給付人次及千人率，包含交通事故。

4.表中傷病不包含職業病之傷病。

5.以給付當年為準。

表 9-5 歷年來農、林、漁、牧業勞工職業傷害人次及千人率

中華民國89年至101年									
年 別	職 業 傷 害 人 次				平均投保 人 數	職 業 傷 害 千 人 率 (0/00)			
	總 計	傷 病	失 能	死 亡		總 計	傷 病	失 能	死 亡
民國89年	(527)	(351)	(85)	(91)	322,029	(1.636)	(1.090)	(0.264)	(0.283)
	692	456	107	129		2.149	1.416	0.332	0.401
民國90年	(547)	(384)	(98)	(65)	334,812	(1.634)	(1.147)	(0.293)	(0.194)
	700	499	116	85		2.091	1.490	0.346	0.254
民國91年	(508)	(347)	(85)	(76)	350,584	(1.449)	(0.990)	(0.242)	(0.217)
	630	419	111	100		1.797	1.195	0.317	0.285
民國92年	(501)	(348)	(89)	(64)	359,199	(1.395)	(0.969)	(0.248)	(0.178)
	620	430	102	88		1.726	1.197	0.284	0.245
民國93年	(500)	(378)	(65)	(57)	362,261	(1.380)	(1.043)	(0.179)	(0.157)
	619	470	79	70		1.709	1.297	0.218	0.193
民國94年	(400)	(311)	(50)	(39)	362,965	(1.102)	(0.857)	(0.138)	(0.107)
	515	384	60	71		1.419	1.058	0.165	0.196
民國95年	(383)	(317)	(42)	(24)	364,594	(1.050)	(0.869)	(0.115)	(0.066)
	514	401	59	54		1.416	1.105	0.163	0.149
民國96年	(391)	(332)	(41)	(18)	365,850	(1.069)	(0.907)	(0.112)	(0.049)
	505	401	51	53		1.391	1.105	0.141	0.146
民國97年	(457)	(376)	(50)	(31)	363,236	(1.258)	(1.035)	(0.138)	(0.085)
	598	474	66	58		1.646	1.305	0.182	0.160
民國98年	(552)	(460)	(58)	(34)	371,378	(1.486)	(1.239)	(0.156)	(0.092)
	695	565	66	64		1.871	1.521	0.178	0.172
民國99年	(538)	(458)	(52)	(28)	375,638	(1.432)	(1.219)	(0.138)	(0.075)
	702	574	71	57		1.869	1.528	0.189	0.152
民國100年	(559)	(477)	(58)	(24)	378,105	(1.478)	(1.262)	(0.153)	(0.063)
	698	589	70	39		1.846	1.558	0.185	0.103
民國101年	(541)	(456)	(55)	(30)	378,158	(1.431)	(1.206)	(0.145)	(0.079)
	691	580	68	43		1.827	1.534	0.180	0.114

資料來源：勞工保險局。

說 明：1.表中括弧()內數字係工作場所發生之保險給付人次及千人率，不包含交通事故。

2.表中未括弧者表示勞工保險給付人次及千人率，包含交通事故。

3.表中傷病不包含職業病之傷病。

4.以給付當年為準。

表 9-6 歷年來礦業及土石採取業勞工職業傷害人次及千人率

中華民國89年至101年									
年 別	職 業 傷 害 人 次				平均投保 人 數	職 業 傷 害 千 人 率 (0/00)			
	總 計	傷 病	失 能	死 亡		總 計	傷 病	失 能	死 亡
民國89年	(92)	(71)	(17)	(4)	7,730	(11.902)	(9.185)	(2.199)	(0.517)
	107	80	22	5		13.842	10.349	2.846	0.647
民國90年	(58)	(50)	(8)	-	6,800	(8.529)	(7.353)	(1.176)	-
	67	59	8	-		9.853	8.676	1.176	-
民國91年	(51)	(36)	(12)	(3)	6,138	(8.309)	(5.865)	(1.955)	(0.489)
	62	43	14	5		10.101	7.006	2.281	0.815
民國92年	(37)	(20)	(14)	(3)	5,728	(6.459)	(3.492)	(2.444)	(0.524)
	49	29	16	4		8.554	5.063	2.793	0.698
民國93年	(34)	(29)	(3)	(2)	5,619	(6.051)	(5.161)	(0.534)	(0.356)
	42	35	4	3		7.475	6.229	0.712	0.534
民國94年	(39)	(32)	(6)	(1)	5,268	(7.403)	(6.074)	(1.139)	(0.190)
	45	38	6	1		8.542	7.213	1.139	0.190
民國95年	(16)	(14)	(1)	(1)	5,053	(3.166)	(2.771)	(0.198)	(0.198)
	17	15	1	1		3.364	2.969	0.198	0.198
民國96年	(25)	(22)	(2)	(1)	4,892	(5.110)	(4.497)	(0.409)	(0.204)
	33	29	2	2		6.746	5.928	0.409	0.409
民國97年	(24)	(23)	(1)	-	4,748	(5.055)	(4.844)	(0.211)	-
	30	28	1	1		6.318	5.897	0.211	0.211
民國98年	(34)	(32)	(2)	-	4,553	(7.468)	(7.028)	(0.439)	-
	39	37	2	-		8.566	8.127	0.439	-
民國99年	(47)	(42)	(3)	(2)	4,627	(10.158)	(9.077)	(0.648)	(0.432)
	49	44	3	2		10.590	9.509	0.648	0.432
民國100年	(32)	(25)	(5)	(2)	4,709	(6.795)	(5.309)	(1.062)	(0.425)
	40	30	8	2		8.494	6.371	1.699	0.425
民國101年	(43)	(37)	(4)	(2)	4,637	(9.273)	(7.979)	(0.863)	(0.431)
	51	43	5	3		10.998	9.273	1.078	0.647

資料來源：勞工保險局。

說明：1.表中括弧()內數字係工作場所發生之保險給付人次及千人率，不包含交通事故。

2.表中未括弧者表示勞工保險給付人次及千人率，包含交通事故。

3.表中傷病不包含職業病之傷病。

4.以給付當年為準。

表 9-7 歷年來製造業勞工職業傷害人次及千人率

中華民國89年至101年									
年 別	職 業 傷 害 人 次				平均投保 人 數	職 業 傷 害 千 人 率 (0/00)			
	總 計	傷 病	失 能	死 亡		總 計	傷 病	失 能	死 亡
民國89年	(20,158)	(16,715)	(3,262)	(181)	2,851,310	(7.070)	(5.862)	(1.144)	(0.063)
	25,232	21,423	3,498	311		8.849	7.513	1.227	0.109
民國90年	(19,253)	(16,126)	(2,941)	(186)	2,762,506	(6.969)	(5.837)	(1.065)	(0.067)
	24,178	20,662	3,216	300		8.752	7.479	1.164	0.109
民國91年	(17,866)	(15,055)	(2,652)	(159)	2,691,651	(6.638)	(5.593)	(0.985)	(0.059)
	22,323	19,144	2,911	268		8.293	7.112	1.081	0.100
民國92年	(17,779)	(15,251)	(2,418)	(110)	2,714,613	(6.549)	(5.618)	(0.891)	(0.041)
	22,200	19,329	2,662	209		8.178	7.120	0.981	0.077
民國93年	(18,324)	(15,995)	(2,245)	(84)	2,786,491	(6.576)	(5.740)	(0.806)	(0.030)
	23,308	20,601	2,497	210		8.365	7.393	0.896	0.075
民國94年	(17,580)	(15,390)	(2,084)	(106)	2,781,958	(6.319)	(5.532)	(0.749)	(0.038)
	22,738	20,110	2,385	243		8.173	7.229	0.857	0.087
民國95年	(17,715)	(15,600)	(2,018)	(97)	2,810,009	(6.304)	(5.552)	(0.718)	(0.035)
	23,361	20,847	2,311	203		8.313	7.419	0.822	0.072
民國96年	(17,060)	(15,202)	(1,763)	(95)	2,840,772	(6.005)	(5.351)	(0.621)	(0.033)
	22,753	20,469	2,073	211		8.009	7.205	0.730	0.074
民國97年	(17,565)	(15,778)	(1,687)	(100)	2,846,699	(6.170)	(5.543)	(0.593)	(0.035)
	23,589	21,458	1,937	194		8.286	7.538	0.680	0.068
民國98年	(15,054)	(13,590)	(1,387)	(77)	2,726,309	(5.522)	(4.985)	(0.509)	(0.028)
	20,603	18,820	1,616	167		7.557	6.903	0.593	0.061
民國99年	(16,011)	(14,479)	(1,450)	(82)	2,846,014	(5.626)	(5.087)	(0.509)	(0.029)
	22,352	20,445	1,708	199		7.854	7.184	0.600	0.070
民國100年	(15,556)	(13,930)	(1,520)	(106)	2,972,870	(5.233)	(4.686)	(0.511)	(0.036)
	22,094	20,104	1,783	207		7.432	6.762	0.600	0.070
民國101年	(14,806)	(13,279)	(1,430)	(97)	3,005,249	(4.927)	(4.419)	(0.476)	(0.032)
	21,238	19,325	1,722	191		7.067	6.430	0.573	0.064

資料來源：勞工保險局。

說 明：1.表中括弧內數字係工作場所發生之保險給付人次及千人率，不包含交通事故。

2.表中未括弧者表示勞工保險給付人次及千人率，包含交通事故。

3.表中傷病不包含職業病之傷病。

4.以給付當年為準。

表 9-8 歷年來營造業勞工職業傷害人次及千人率

中華民國89年至101年

年 別	職 業 傷 害 人 次				平均投保 人 數	職 業 傷 害 千 人 率 (0/00)			
	總 計	傷 病	失 能	死 亡		總 計	傷 病	失 能	死 亡
民國89年	(9,367)	(8,488)	(723)	(156)	698,926	(13.402)	(12.144)	(1.034)	(0.223)
	11,229	10,187	836	206		16.066	14.575	1.196	0.295
民國90年	(9,312)	(8,435)	(733)	(144)	685,597	(13.582)	(12.303)	(1.069)	(0.210)
	11,115	10,062	868	185		16.212	14.676	1.266	0.270
民國91年	(8,826)	(8,008)	(690)	(128)	679,065	(12.997)	(11.793)	(1.016)	(0.188)
	10,439	9,447	827	165		15.373	13.912	1.218	0.243
民國92年	(8,857)	(8,174)	(565)	(118)	673,838	(13.144)	(12.131)	(0.838)	(0.175)
	10,304	9,462	671	171		15.292	14.042	0.996	0.254
民國93年	(9,148)	(8,512)	(547)	(89)	677,086	(13.511)	(12.572)	(0.808)	(0.131)
	10,783	10,003	658	122		15.926	14.774	0.972	0.180
民國94年	(8,900)	(8,254)	(528)	(118)	686,282	(12.968)	(12.027)	(0.769)	(0.172)
	10,528	9,694	669	165		15.341	14.125	0.975	0.240
民國95年	(9,396)	(8,781)	(502)	(113)	701,841	(13.388)	(12.511)	(0.715)	(0.161)
	11,222	10,401	654	167		15.989	14.820	0.932	0.238
民國96年	(9,560)	(8,933)	(541)	(86)	707,142	(13.519)	(12.633)	(0.765)	(0.122)
	11,327	10,516	687	124		16.018	14.871	0.972	0.175
民國97年	(9,860)	(9,310)	(459)	(91)	701,111	(14.063)	(13.279)	(0.655)	(0.130)
	11,823	11,113	594	116		16.863	15.851	0.847	0.165
民國98年	(9,596)	(9,062)	(444)	(90)	704,314	(13.625)	(12.866)	(0.630)	(0.128)
	11,588	10,890	580	118		16.453	15.462	0.823	0.168
民國99年	(9,673)	(9,176)	(428)	(69)	713,412	(13.559)	(12.862)	(0.600)	(0.097)
	11,660	11,001	553	106		16.344	15.420	0.775	0.149
民國100年	(9,783)	(9,242)	(450)	(91)	726,030	(13.475)	(12.730)	(0.620)	(0.125)
	11,756	11,045	590	121		16.192	15.213	0.813	0.167
民國101年	(9,696)	(9,116)	(485)	(95)	725,593	(13.363)	(12.564)	(0.668)	(0.131)
	11,536	10,822	599	115		15.899	14.915	0.826	0.158

資料來源：勞工保險局。

說明：1.表中括弧()內數字係工作場所發生之保險給付人次及千人率，不包含交通事故。

2.表中未括弧者表示勞工保險給付人次及千人率，包含交通事故。

3.表中傷病不包含職業病之傷病。

4.以給付當年為準。

表 9-9 各國全產業勞工因工死亡千人率

中華民國89年至101年

年 別	中 華 民 國	美 國	加 拿 大	德 國	英 國	法 國
民國89年(2000)	0.077	0.040	0.060	0.030	0.009	0.044
民國90年(2001)	0.069	0.040	0.061	0.029	0.008	0.042
民國91年(2002)	0.065	0.040	0.061	0.029	0.007	0.038
民國92年(2003)	0.050	0.040	0.061	0.028	0.007	0.037
民國93年(2004)	0.044	0.040	0.058	0.026	0.007	0.035
民國94年(2005)	0.045	0.040	0.068	0.024	0.006	0.027
民國95年(2006)	0.038	0.040	0.059	0.025	0.007	0.030
民國96年(2007)	0.034	0.040	0.063	0.022	...	0.034
民國97年(2008)	0.036
民國98年(2009)	0.034
民國99年(2010)	0.036
民國100年(2011)	0.033
民國101年(2012)	0.032

年 別	日 本	韓 國	菲 律 賓	新 加 坡	香 港	澳 洲
民國89年(2000)	0.024	0.144	0.096	0.0	0.080	0.020
民國90年(2001)	0.024	0.120	.	0.0	0.071	0.026
民國91年(2002)	0.024	0.120	0.120	0.0	0.086	0.024
民國92年(2003)	0.024	0.144	0.072	0.0	0.072	0.023
民國93年(2004)	0.024	0.144	...	0.0	0.077	0.020
民國94年(2005)	0.024	0.120	...	0.0	0.075	0.019
民國95年(2006)	0.024	0.120	...	0.0	0.073	0.021
民國96年(2007)	0.024	0.096	0.066	0.020
民國97年(2008)	0.0	0.120
民國98年(2009)
民國99年(2010)
民國100年(2011)
民國101年(2012)

資料來源：國際勞工局「勞工統計年鑑，2009」。

表 9-10 各國製造業勞工因工死亡千人率

中華民國89年至101年

年 別	中 華 民 國	美 國	加 拿 大	德 國	英 國	法 國
民國89年(2000)	0.063	0.030	0.093	...	0.012	.
民國90年(2001)	0.067	0.030	0.086	...	0.013	.
民國91年(2002)	0.059	0.030	0.099	...	0.012	.
民國92年(2003)	0.041	0.030	0.088	...	0.008	.
民國93年(2004)	0.030	0.030	0.088	...	0.014	.
民國94年(2005)	0.038	0.020	0.104	...	0.014	0.026
民國95年(2006)	0.035	0.030	0.094	...	0.013	0.031
民國96年(2007)	0.033	0.030	0.123	0.037
民國97年(2008)	0.035
民國98年(2009)	0.028
民國99年(2010)	0.035
民國100年(2011)	0.036
民國101年(2012)	0.032

年 別	日 本	韓 國	菲 律 賓	新 加 坡	香 港	澳 洲
民國89年(2000)	0.024	0.144	0.024	0.0	0.151	0.020
民國90年(2001)	0.024	0.120	.	0.0	0.127	0.033
民國91年(2002)	0.024	0.120	0.072	0.0	0.083	0.026
民國92年(2003)	0.0	0.120	0.024	0.0	0.110	0.025
民國93年(2004)	0.024	0.120	...	0.0	0.173	0.028
民國94年(2005)	0.024	0.120	...	0.0	0.085	0.020
民國95年(2006)	0.024	0.120	...	0.0	0.131	0.028
民國96年(2007)	0.024	0.120	0.134	0.030
民國97年(2008)	0.024	0.120
民國98年(2009)
民國99年(2010)
民國100年(2011)
民國101年(2012)

資料來源：國際勞工局「勞工統計年鑑，2009」。

表 9-11 各國營造業勞工因工死亡千人率

中華民國89年至101年

年 別	中 華 民 國	美 國	加 拿 大	德 國	英 國	法 國
民國89年(2000)	0.223	0.130	0.185	...	0.064	.
民國90年(2001)	0.210	0.130	0.225	...	0.053	.
民國91年(2002)	0.188	0.120	0.209	...	0.051	.
民國92年(2003)	0.175	0.120	0.233	...	0.044	.
民國93年(2004)	0.131	0.120	0.204	...	0.049	.
民國94年(2005)	0.172	0.110	0.233	...	0.037	0.078
民國95年(2006)	0.161	0.110	0.191	...	0.045	0.102
民國96年(2007)	0.122	0.110	0.197	0.120
民國97年(2008)	0.130
民國98年(2009)	0.128
民國99年(2010)	0.109
民國100年(2011)	0.125
民國101年(2012)	0.131

年 別	日 本	韓 國	菲 律 賓	新 加 坡	香 港	澳 洲
民國89年(2000)	0.192	0.216	0.384	0.0	0.590	0.070
民國90年(2001)	0.096	0.216	.	0.240	0.523	0.080
民國91年(2002)	0.024	0.192	0.168	0.240	0.642	0.059
民國92年(2003)	0.024	0.240	0.048	0.240	0.515	0.055
民國93年(2004)	0.144	0.312	...	0.240	0.346	0.049
民國94年(2005)	0.024	0.240	...	0.240	0.692	0.036
民國95年(2006)	0.096	0.216	...	0.0	0.378	0.047
民國96年(2007)	0.096	0.192	0.737	0.045
民國97年(2008)	0.096	0.216
民國98年(2009)
民國99年(2010)
民國100年(2011)
民國101年(2012)

資料來源：國際勞工局「勞工統計年鑑，2009」。

表 9-12 歷年來全產業勞工

中華民國89年

年 別	總 計		傷 病 給 付	
	件 數	金 額	件 數	金 額
民國89年	188,299	11,384,199,556	45,333	1,895,481,776
民國90年	123,249	4,865,447,109	45,282	1,828,620,655
民國91年	899,414	6,048,774,456	43,043	1,677,934,496
民國92年	707,390	5,627,039,553	43,493	1,676,246,990
民國93年	989,920	5,771,972,139	47,545	1,793,962,787
民國94年	812,477	5,866,461,954	47,147	1,816,950,393
民國95年	782,437	5,967,437,118	51,188	2,016,616,718
民國96年	1,404,795	7,217,857,610	51,383	2,038,766,633
民國97年	1,519,795	6,109,059,535	55,400	2,242,831,855
民國98年	959,203	6,910,459,519	53,945	2,392,250,725
民國99年	832,489	7,394,211,381	57,496	2,589,424,249
民國100年	1,501,809	7,472,002,621	57,921	2,718,751,532
民國101年	1,930,484	7,945,729,710	57,774	2,720,161,010

資料來源：勞工保險局。

因工災害保險給付件數及金額

至101年

失 能 給 付		死 亡 給 付		醫 療 給 付	
件 數	金 額	件 數	金 額	件 數	金 額
10,500	2,178,374,335	1,094	1,158,274,723	131,372	6,152,068,722
6,394	1,564,148,818	913	1,005,573,087	70,660	467,104,549
6,133	1,450,543,766	899	1,050,012,622	849,339	1,870,283,572
5,748	1,312,977,878	777	855,225,148	657,372	1,782,589,537
5,539	1,249,027,079	809	901,160,975	936,027	1,827,821,298
4,573	1,150,799,659	861	984,278,580	759,896	1,914,433,322
4,408	1,162,542,959	768	907,730,843	726,073	1,880,546,598
4,198	1,080,146,507	703	858,446,351	1,348,511	3,240,498,119
4,012	1,058,234,713	671	800,633,444	1,459,712	2,007,359,523
3,563	949,167,951	644	668,562,323	901,051	2,900,478,520
3,806	991,437,451	752	678,691,231	770,435	3,134,658,450
4,121	1,057,492,797	928	769,248,380	1,438,839	2,926,509,912
4,212	1,140,306,514	1,003	720,468,030	1,867,495	3,364,794,156

表 9-13 歷年來農、林、漁、牧

中華民國89年

年 別	總 計		傷 病 給 付	
	件 數	金 額	件 數	金 額
民國89年	1,114	192,235,431	463	27,437,748
民國90年	868	143,760,812	505	27,164,110
民國91年	8,222	177,915,428	421	25,759,662
民國92年	5,474	149,745,852	431	23,675,421
民國93年	6,810	146,475,341	471	27,274,784
民國94年	4,810	130,454,209	390	25,431,929
民國95年	4,777	121,060,454	404	23,432,706
民國96年	11,253	120,790,545	402	20,717,831
民國97年	15,973	116,253,884	478	26,763,499
民國98年	9,306	131,088,120	573	30,581,710
民國99年	25,163	136,543,855	584	40,805,403
民國100年	21,567	131,620,402	594	40,106,769
民國101年	24,865	137,773,145	583	42,483,017

資料來源：勞工保險局。

業勞工因工災害保險給付件數及金額

至101年

失 能 給 付		死 亡 給 付		醫 療 給 付	
件 數	金 額	件 數	金 額	件 數	金 額
289	53,533,374	134	99,628,839	228	11,635,470
160	31,959,455	90	79,129,269	113	5,507,978
180	37,753,259	105	92,681,875	7,516	21,720,632
141	27,810,231	93	76,039,432	4,809	22,220,768
109	26,339,334	77	72,350,544	6,153	20,510,679
64	16,601,068	73	72,004,121	4,283	16,417,091
63	18,425,180	58	60,330,090	4,252	18,872,478
51	11,056,694	56	55,978,405	10,744	33,037,615
69	16,474,585	59	55,139,063	15,367	17,876,737
67	15,959,641	64	56,757,703	8,602	27,789,066
75	20,573,197	45	39,566,765	24,459	35,598,490
75	19,704,129	37	37,158,871	20,861	34,650,633
76	15,932,151	45	42,586,706	24,161	36,771,271

表 9-14 歷年來礦業及土石採取業

中華民國89年

年 別	總 計		傷 病 給 付	
	件 數	金 額	件 數	金 額
民國89年	1,308	149,201,058	81	5,538,061
民國90年	326	22,155,041	61	3,115,025
民國91年	1,374	35,775,628	45	2,715,930
民國92年	1,133	29,858,209	29	1,943,197
民國93年	1,110	15,664,791	35	963,263
民國94年	941	8,123,710	38	1,604,530
民國95年	684	3,439,919	16	959,777
民國96年	969	7,701,812	31	1,862,829
民國97年	874	5,947,835	29	1,505,012
民國98年	691	6,256,232	37	2,013,892
民國99年	1,142	12,774,175	44	3,066,811
民國100年	1,050	14,744,700	30	2,890,326
民國101年	1,201	10,115,090	43	2,267,623

資料來源：勞工保險局。

勞工因工災害保險給付件數及金額

至101年

失 能 給 付		死 亡 給 付		醫 療 給 付	
件 數	金 額	件 數	金 額	件 數	金 額
839	134,160,535	5	6,702,750	383	2,799,712
118	18,256,157	-	-	147	783,859
135	21,214,775	6	8,194,500	1,188	3,650,423
118	19,156,321	4	4,632,750	982	4,125,941
38	5,299,425	4	6,453,000	1,033	2,949,103
14	3,273,105	1	742,500	888	2,503,575
1	31,680	1	1,363,500	666	1,084,962
3	1,311,828	2	2,605,500	933	1,921,655
2	621,900	1	1,890,000	842	1,930,923
6	1,933,440	-	-	648	2,308,900
5	1,306,248	2	3,001,500	1,091	5,399,616
23	5,711,643	2	2,334,000	995	3,808,731
12	2,571,339	3	2,594,700	1,143	2,681,428

表 9-15 歷年來製造業勞工因

中華民國89年

年 別	總 計		傷 病 給 付	
	件 數	金 額	件 數	金 額
民國89年	136,416	2,620,635,165	21,502	740,945,558
民國90年	81,740	2,093,421,085	20,714	728,603,169
民國91年	478,784	2,582,143,894	19,204	644,659,781
民國92年	398,809	2,360,096,128	19,370	635,829,373
民國93年	554,386	2,460,066,968	20,661	665,480,030
民國94年	451,652	2,436,248,199	20,161	653,153,510
民國95年	429,266	2,420,851,394	20,910	713,868,153
民國96年	740,973	2,946,154,450	20,542	702,537,809
民國97年	685,139	2,339,118,729	21,557	741,467,777
民國98年	479,530	2,577,389,001	18,949	734,768,178
民國99年	755,063	2,614,277,645	20,590	771,642,391
民國100年	631,758	2,669,641,938	20,288	821,035,018
民國101年	824,111	2,845,183,400	19,481	804,345,616

資料來源：勞工保險局。

工災害保險給付件數及金額

至101年

失 能 給 付		死 亡 給 付		醫 療 給 付	
件 數	金 額	件 數	金 額	件 數	金 額
5,181	994,665,000	324	367,275,780	109,409	517,748,827
3,524	780,436,742	305	355,922,690	57,197	228,458,484
3,168	693,128,406	277	338,862,005	456,135	905,493,702
3,113	643,819,099	211	251,996,585	376,115	828,451,071
3,189	642,559,664	216	249,770,865	530,320	902,256,409
2,549	569,717,425	251	304,462,885	428,691	908,914,379
2,347	564,828,906	211	264,422,635	405,798	877,731,700
2,127	489,145,891	217	276,001,325	718,087	1,478,469,425
1,977	450,067,505	202	255,798,550	661,403	891,784,897
1,672	396,485,726	173	193,408,730	458,736	1,252,726,367
1,782	399,003,834	222	215,668,813	732,469	1,227,962,607
1,862	434,477,667	302	255,223,059	609,306	1,158,906,194
1,871	464,717,666	322	238,554,081	802,437	1,337,566,037

表 9-16 歷年來營造業勞工

中華民國89年

年 別	總 計		傷 病 給 付	
	件 數	金 額	件 數	金 額
民國89年	18,858	1,262,487,912	10,225	506,202,262
民國90年	15,021	978,004,893	10,083	441,400,931
民國91年	162,341	1,190,960,350	9,469	417,152,514
民國92年	114,338	1,137,946,235	9,485	420,197,071
民國93年	148,690	1,087,940,579	10,028	440,171,321
民國94年	106,000	1,117,280,911	9,719	444,856,417
民國95年	93,468	1,156,662,673	10,429	482,601,955
民國96年	149,114	1,300,941,336	10,552	477,817,800
民國97年	167,961	1,122,381,057	11,174	538,250,163
民國98年	96,897	1,336,798,422	10,979	575,597,145
民國99年	202,867	1,325,023,366	11,107	609,673,083
民國100年	159,183	1,358,423,899	11,183	643,824,431
民國101年	207,767	1,427,013,101	10,950	624,421,025

資料來源：勞工保險局。

因工災害保險給付件數及金額

至101年

失 能 給 付		死 亡 給 付		醫 療 給 付	
件 數	金 額	件 數	金 額	件 數	金 額
1,425	343,471,131	210	211,456,950	6,998	201,357,569
953	253,605,825	189	194,810,715	3,796	88,187,422
962	235,854,731	166	179,617,200	151,744	358,335,905
829	207,185,164	172	172,279,500	103,852	338,284,500
733	188,350,931	125	134,056,020	137,804	325,362,307
697	182,235,259	167	176,646,900	95,417	313,542,335
664	188,051,756	171	183,540,115	82,204	302,468,847
695	196,637,421	127	139,998,750	137,740	486,487,365
604	186,314,890	119	134,046,385	156,064	263,769,619
590	185,703,365	120	127,165,679	85,208	448,332,233
566	174,109,231	116	103,569,106	191,078	437,671,946
637	169,396,877	163	136,392,251	147,200	408,810,340
666	205,113,413	176	130,949,201	195,975	466,529,462

1
101

101/3/23

壹、

101

貳、

101 1 12

參、

一、

二、

三、

四、

五、

六、

肆、

一、

101

43,000 /

10

10

15,000

25

二、

45, 304

3, 038

伍、

陸、

一、

4 23

(一)

(二)

(三)

(四)

二、

12

12

2

10

柒、

一、

) (

二、

)

(

三、

101 7

102 1

四、

2

101

一、 100 12 -101 1

100-101

100 12 13 101 1 29

7,190 201 ()

899 222 ()

69 4,277

二、 101 1 101 9

三、 101 1 101 IT

101

32,458

四、 101 1

(

) 101 61

五、 101 1 -101 12 101

	6832		61	4294	
				105	8190
六、	101	2		1	
			60	, 391	(3) 72
七、	101	2			
八、	101	2	1	1010150180	
		22			
九、	101	2	5	1010150118	
十、	101	3	101. 3. 1		
	101				
					101
十一、	101	3	101	3 9 3	1010150243
					101 12 31
十二、	101	3			

101

60

十三、 101 3

3

十四、 101 4

99 12 25

99 12 25

十五、 101 4 -101 5

3

十六、 101 4 100

十七、 101 4 101

1 101

97 100

20

95

76

71

十八、 101 4

100

5 8

1

1010150498

十九、 101 5

4

二十、 101 5

7 3

二十一、 101 5 -101 6 101

30

60

二十二、 101 5

6

二十三、 101 5

二十四、 101 5

5

101

5 30

8

60

二十五、 101 6

二十六、 101 6

6

二十七、 101 6

20

5

二十八、 101 6

二十九、 101 6

101

3

三十、 101 6

(101. 06. 29)

(101. 07. 02)

(101. 7. 16)

195

三十一、 101 6 -101 7

(101. 06. 29)

(101. 07. 02)

(101. 7. 16)

185

三十二、 101 7

101

101

三十三、 101 7

3

三十四、 101 7

三十五、 101 7 2 23

1

三十六、 101 7 -101 8

3

三十七、 101 8

三十八、 101 8 101

5

三十九、 101 8

4

四十、 101 8 (101) 8 14

101

150

四十一、 101 8 101

四十二、 101 8 -101 12 101

			17	6		3
2	5	1			12 11	
四十三、	101	8 -101	9			
			3			
四十四、	101	8 -101	9			
CNS4750				4		
四十五、	101	9				
四十六、	101	9				
四十七、	101	9	101			
四十八、	101	10			101 10 23	
四十九、	101	10				
五十、	101	10	101			

五十一、 101 10
3

五十二、 101 10 -101 11 28

五十三、 101 11 EN81-1 101 9
14 2 1010146184

EN81-1

147

五十四、 101 11 2 1010151095

102

1 1 103 12 31

五十五、 101 11 101

101

95%

五十六、 101 11 101

五十七、 101 12 2012 19

LNG

五十八、 101 12

12 21 101-102
2 17

8,039

299 ()

1,426

389 ()

71

3,927

五十九、 101 12

六十、 101 12

六十一、 101 12 101

101

828

1, 402

	A	B	C

	D	E	F

	H	I	K

	7711 7712 7713 7719	5811 5920 6010 6021 6022 6391 5911 5912 5913	8610 8620 8691 8699

	9511 9512 9521 9522 9523 9591 9599	9610	8320

	7311 7312 7319	7111 7112	4621 4622

	4631 4639	4821 4829	7721 7722 7723 7729

	5911 5913 5914	5241	8001

	9321 9322 9323 9324 9329	7121	4561

	4611 4612 4613 4614 4615 4619	4641 4642 4643 4644 4649	4691

	4741	4810	4749 4831

	9690	6700 6811	6891

	8120	8120	4711 4719

	9020	7500	9102