

“Pemimpin perusahaan lihat sini”



Subsidi Fasilitas Pendukung

Apa itu Fasilitas Pendukung?

“Kegiatan perbaikan perlengkapan, lingkungan kerja, peralatan dan mesin untuk memulihkan, memelihara atau meningkatkan kemampuan kerja.”

Menyediakan fasilitas pendukung yang diperlukan bagi pekerja yang mengalami kecelakaan kerja. Bagi yang memerlukan dapat mengajukan permohonan langsung kepada otoritas berwenang di tingkat kota dan kabupaten, **dengan subsidi maksimum sebesar**

NTD \$200.000.

Kontak Layanan Bantuan Rehabilitasi Pekerja Korban Kecelakaan Kerja Pemerintah Daerah

Nama Institusi	Nomor Kontak
Pemerintah Kota Taipei	(02) 2338-1600 Ext. 5308
Pemerintah Kota New Taipei	(02) 2960-3456 Ext. 6325
Pemerintah Kota Taoyuan	(03)335-9606
Pemerintah Kota Taichung	(04) 2228-9111 Ext. 35416
Pemerintah Kota Tainan	(06) 6322-231 Ext. 6293
Pemerintah Kota Kaohsiung	(07) 8124-613 Ext. 561
Pemerintah Kota Keelung	(02) 2420-1122 Ext. 2207
Pemerintah Kota Hsinchu	(03)532-3007
Pemerintah Kabupaten Hsinchu	(03) 551-8101 Ext. 3017
Pemerintah Kabupaten Miaoli	(037)558-541
Pemerintah Kabupaten Changhua	(04)753-2465
Pemerintah Kabupaten Nantou	(049) 222-2106 Ext. 1823
Pemerintah Kabupaten Yunlin	(05)552-2853
Pemerintah Kota Chiayi	(05) 225-4321 Ext. 101
Pemerintah Kabupaten Chiayi	(05) 362-0123 Ext. 8049
Pemerintah Kabupaten Pingtung	(08)751-9160
Pemerintah Kabupaten Yilan	(03) 925-1000 Ext. 1736
Pemerintah Kabupaten Hualien	(03)822-5377
Pemerintah Kabupaten Taitung	(089) 328-254 Ext. 314
Pemerintah Kabupaten Penghu	(06) 927-4400 Ext. 555
Pemerintah Kabupaten Kinmen	(082) 318-823 Ext. 62557
Pemerintah Kabupaten Lienchiang	(0836) 22-381 Ext. 6100



Bantuan Rehabilitasi Pekerja Korban Kecelakaan Kerja

Administrasi Keselamatan dan Kesehatan Kerja, Kementerian Tenaga Kerja peduli dengan Anda



Nomor Kontak: (02)8995-6666 atau kontak layanan Pemerintah Daerah setempat
 Alamat: 11F., No. 439-South Building, Zhongping Rd., Xinzhuang Dist., New Taipei City
 Website: www.osha.gov.tw

Disusun dan dicetak pada Januari 2026

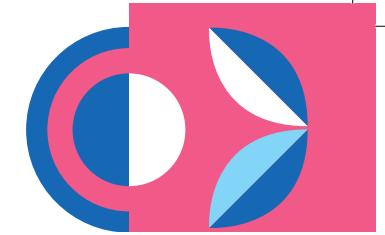

Situasi yang mungkin dihadapi pekerja yang mengalami kecelakaan kerja dari berobat hingga kembali bekerja

"Pekerja yang mengalami kecelakaan kerja lihat sini"

"Pemimpin perusahaan lihat sini"

Tunjangan Terapi Okupasi

Setelah selesai mengikuti pelatihan, subsidi akan diberikan berdasarkan jumlah hari pelatihan yang sebenarnya.
(Setiap orang maksimum 180 hari)

Subsidi Ketenagakerjaan bagi Pemberi Kerja

Mempekerjakan pekerja yang mengalami kecelakaan kerja yang tingkat kecacatannya memenuhi kriteria yang ditetapkan dalam Pasal 43 Undang-Undang Asuransi dan Perlindungan Kecelakaan Kerja.

dan pekerja yang mengalami kecelakaan kerja merupakan

karyawan perusahaan, dan Anda ada membantunya untuk kembali bekerja, menyesuaikan posisinya atau menempatkannya pada pekerjaan yang sesuai.

atau

karyawan perusahaan lain

dan terus mempekerjakannya selama 6 bulan, Anda dapat mengajukan subsidi langsung ke otoritas yang berwenang di kota atau kabupaten!

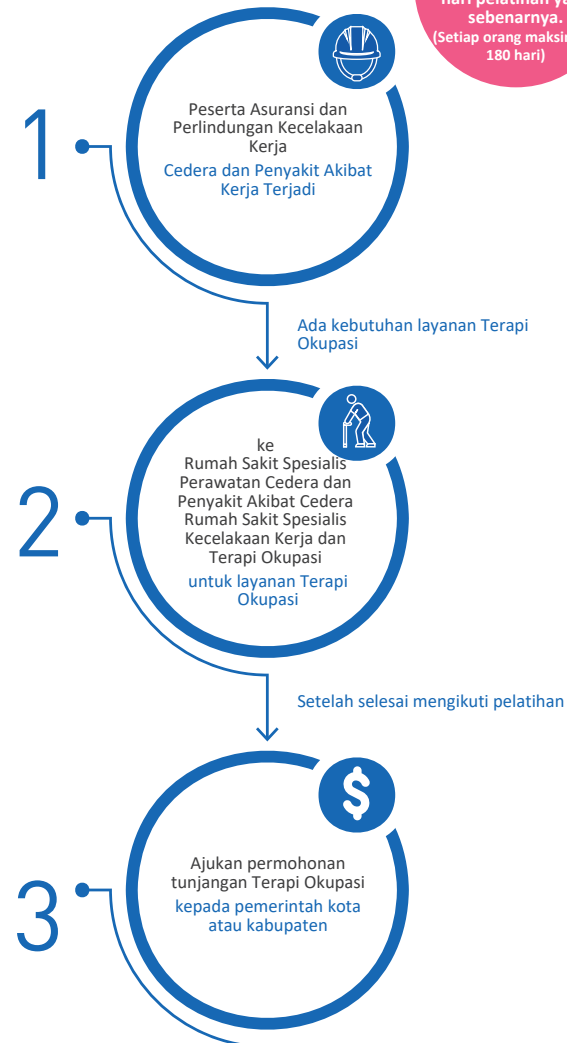
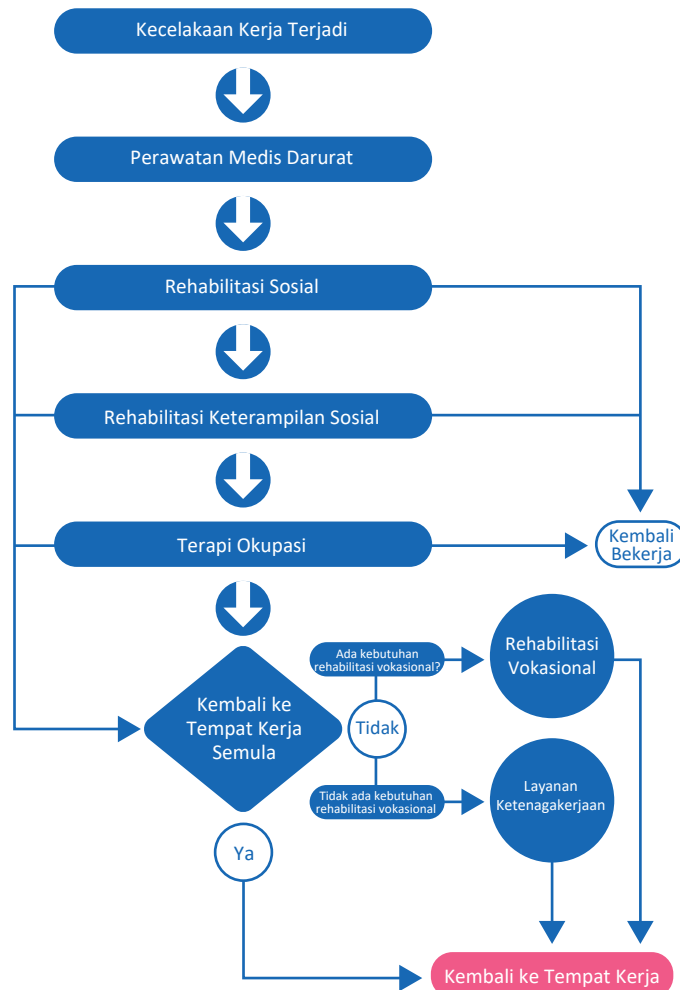

Standar Tunjangan

Standar harian dihitung dengan rumus 60% dari tingkat pertama Tabel Tingkatan Gaji Asuransi Tenaga Kerja dibagi 30, dikalikan dengan jumlah hari pelatihan.



Pindai kode QR untuk informasi lebih lanjut

