

中華民國  
102年  
勞動檢查年報

# 勞動檢查年報

中華民國102年

ISBN:978-986-04-1875-0



GPN: 1010301378  
定價:新台幣300元

103.07.350 冊

勞動部職業安全衛生署  
編印



勞動部職業安全衛生署  
中華民國103年7月 編印

中華民國 102 年

# 勞動檢查年報

勞動部職業安全衛生署

中華民國 103 年 7 月

國家圖書館出版品預行編目資料

勞動檢查年報. 中華民國 102 年/勞動部職業安全衛生署編

--新北市:勞動部職業安全衛生署, 民 103. 07

面; 公分

ISBN 978-986-04-1875-0 (平裝)

1. 勞動統計 2. 中華民國

556. 83028

103014600

## 中華民國 102 年勞動檢查年報

出版者：勞動部職業安全衛生署

地址：新北市新莊區中平路 439 號南棟 12 樓

電話：(02)89956666

編印者：勞動部職業安全衛生署

網址：[http://www.mol.gov.tw/cht/index.php?code=list&flag=detail&ids=458&article\\_id=7643](http://www.mol.gov.tw/cht/index.php?code=list&flag=detail&ids=458&article_id=7643)

印刷者：晟傳文化事業有限公司

地址：台北市寧波西街 124 之 2 號一樓

電話：(02)23039471

出版日期：民國 103 年 7 月

定價：每本新台幣參佰元正

展售處：五南文化廣場

地址：400 臺中市中山路 6 號

電話：(04)2260330 轉 27

三民書局

地址：100 臺北市重慶南路 1 段 61 號

電話：(02)25781515 轉 643

國家書店松江門市

地址：104 臺北市松江路 209 號 1 樓

電話：(02)2518-0207

著作權管理資訊

勞動部職業安全衛生署綜合規劃及職業衛生組保留對本書依法所享有之所有著作權利，欲重製、改作、編輯或公開口述本書全部或部分內容者，須先徵得財產權管理機關之同意授權(請洽職安署綜合規劃及職業衛生組，電話：89956666)

GPN : 1010301378

102. 7. 350 冊

ISBN : 978-986-04-1875-0

圖1.臺灣地區僱有員工現有製造業事業單位分佈圖  
總計：123,755 (102年12月底止)

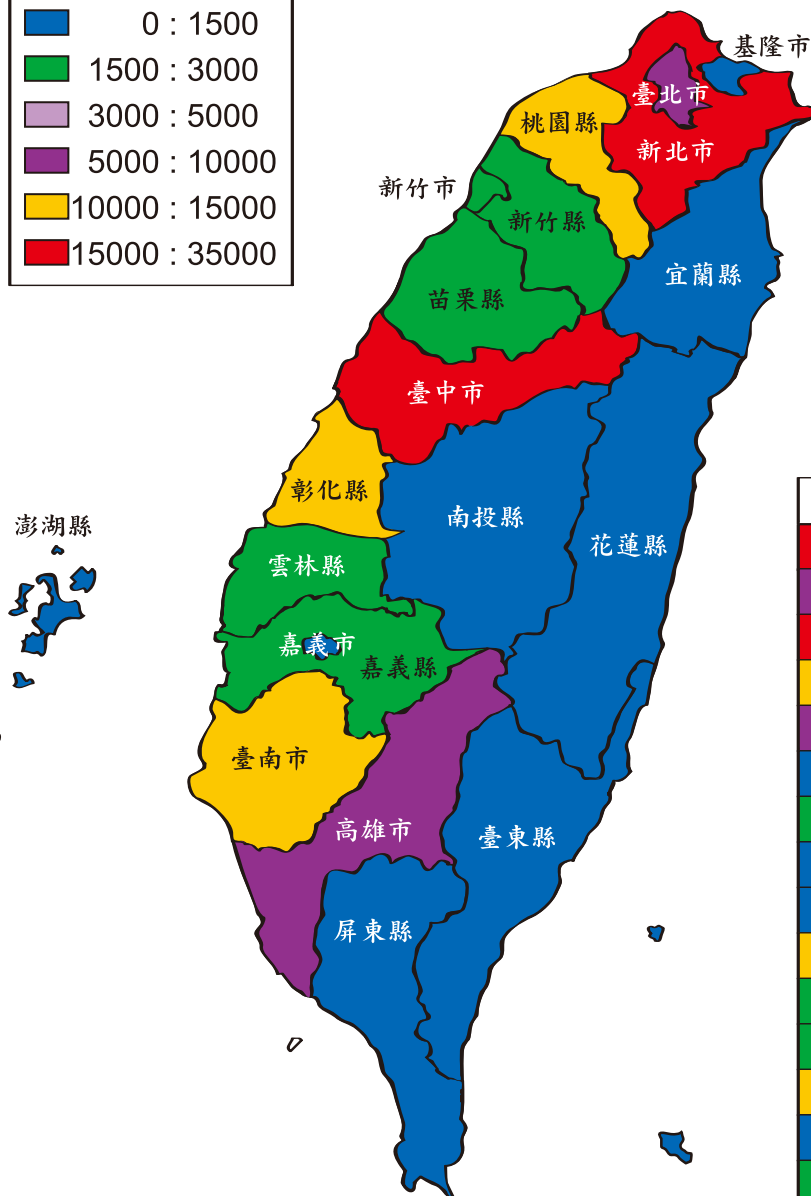
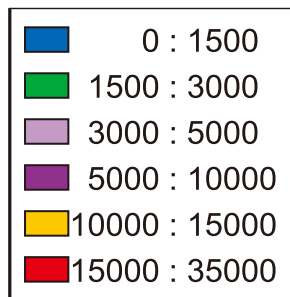

縣市別	事業單位數
新北市	30,699
臺北市	6,339
臺中市	25,288
臺南市	11,364
高雄市	9,729
基隆市	559
新竹市	1,973
嘉義市	674
宜蘭縣	1,420
桃園縣	11,724
新竹縣	2,111
苗栗縣	2,045
彰化縣	12,949
南投縣	1,233
雲林縣	1,644
嘉義縣	1,864
屏東縣	1,312
臺東縣	230
花蓮縣	497
澎湖縣	101

資料來源:行政院主計總處

- 註:1.新竹市、臺南市包括科學工業園區  
2.臺中市包括科學工業園區及經加區處台中、中港分處  
3.高雄市包括經加區處、高雄分處  
4.詳見表1-1及1-2

## 圖2.我國全產業勞工災害千人率變化趨勢

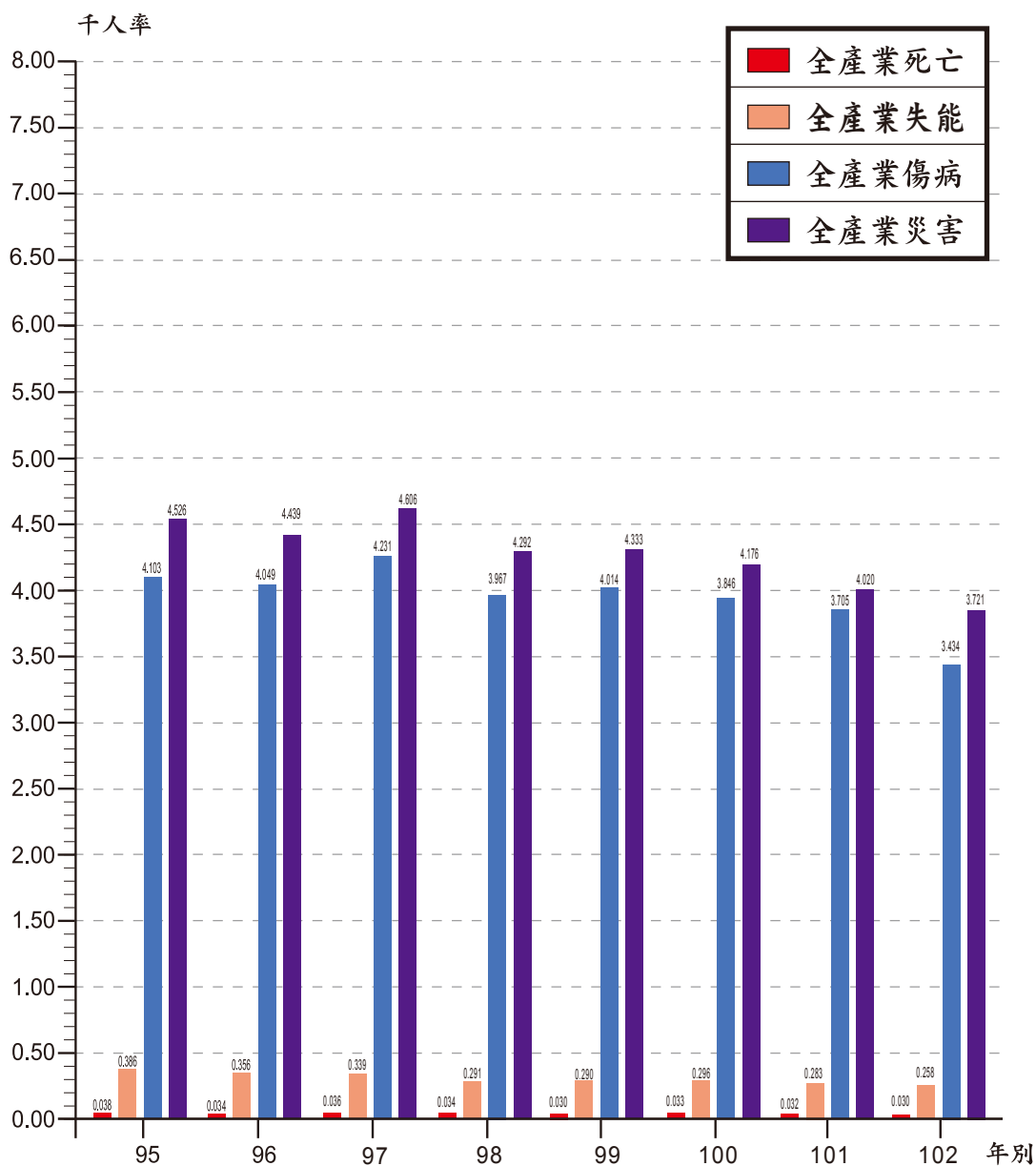

資料來源:勞工保險局

註:1.災害千人率包括傷病、失能、死亡

2.詳見表9-4

### 圖3.我國農林漁牧業災害千人率變化趨勢

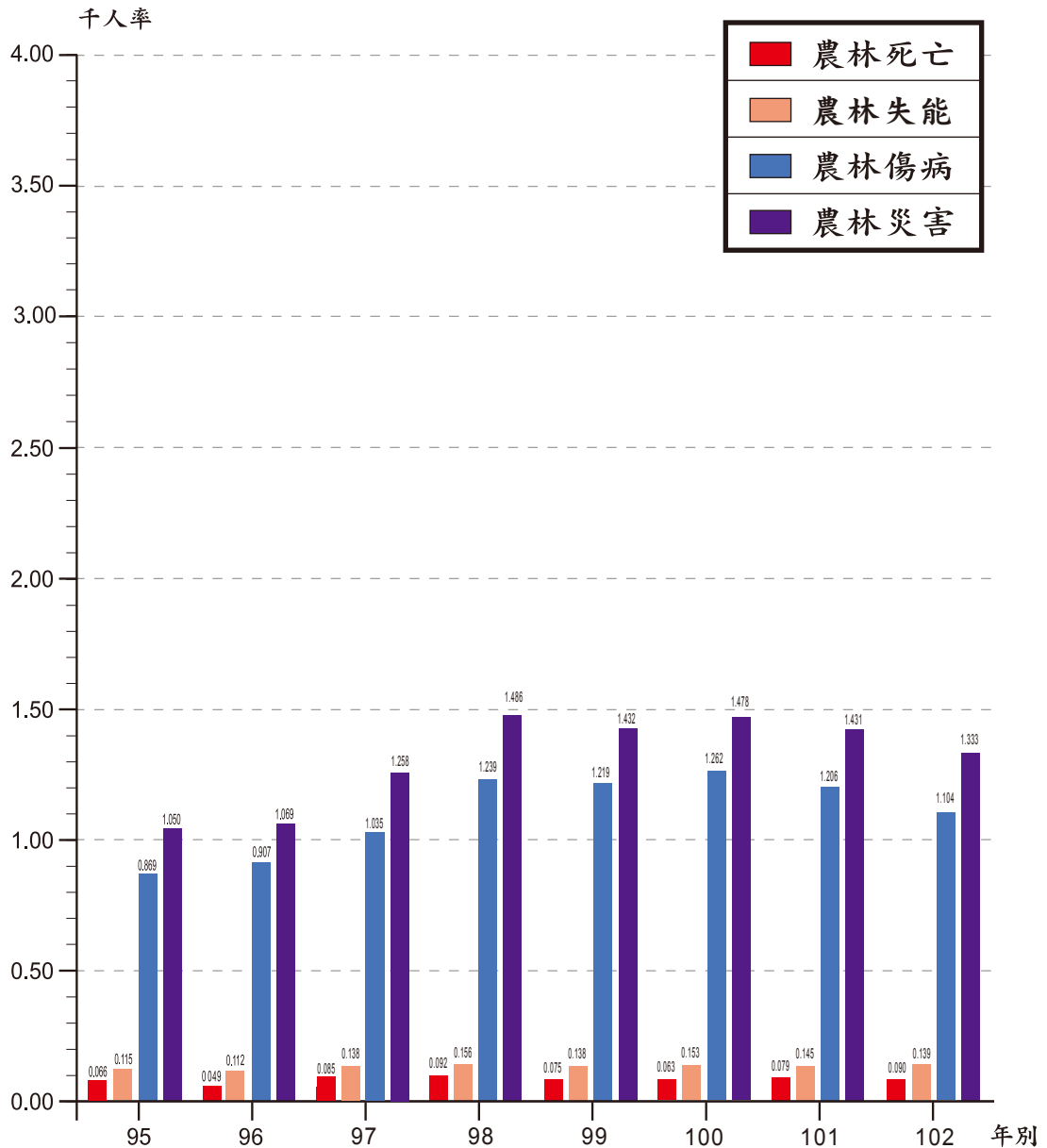

資料來源:勞工保險局

註:1.災害千人率包括傷病、失能、死亡

2.詳見表9-5

圖4.我國礦業及土石採取業災害千人率變化趨勢

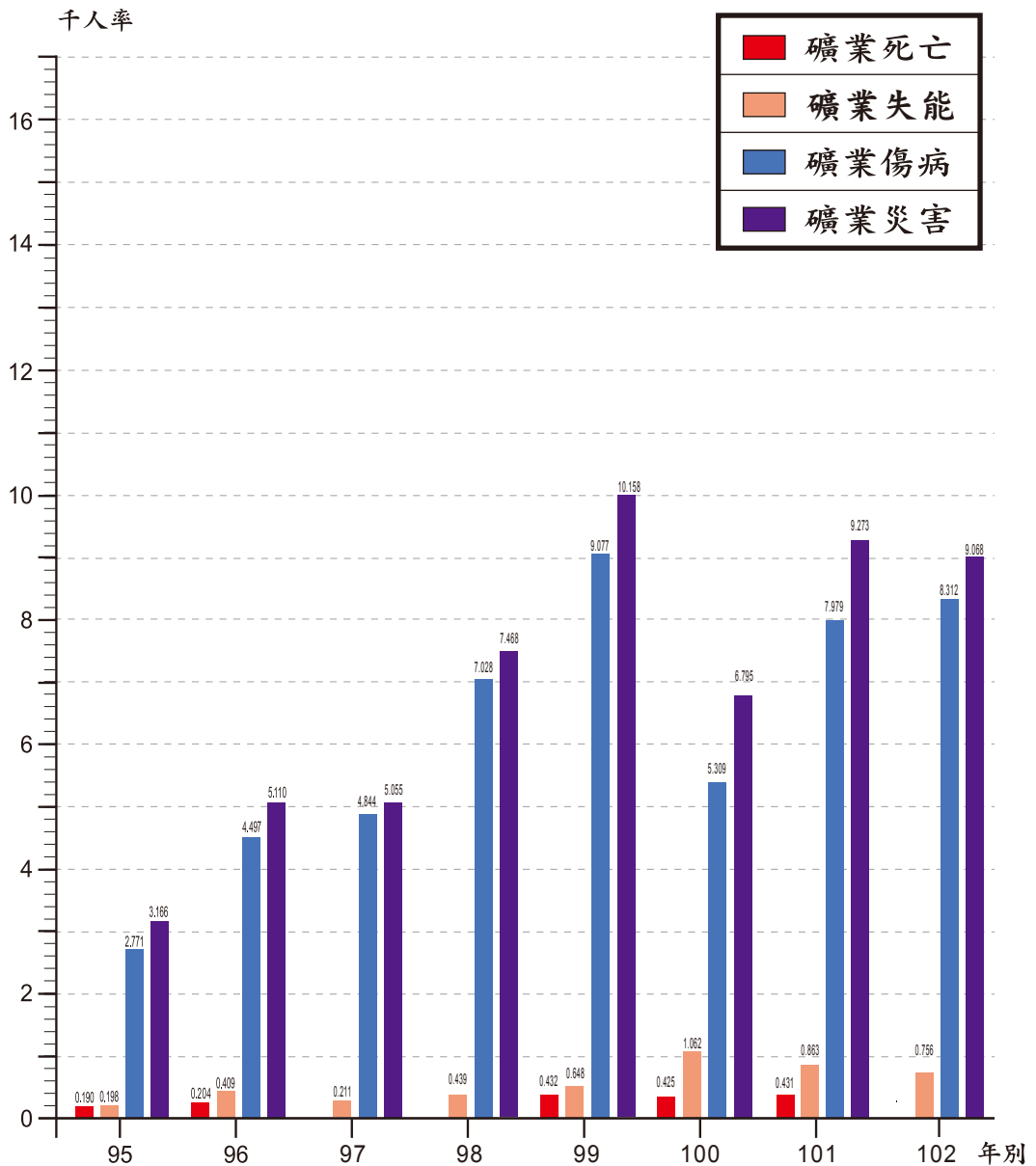

資料來源:勞工保險局

註:1.災害千人率包括傷病、失能、死亡

2.詳見表9-6

### 圖5.我國製造業災害千人率變化趨勢

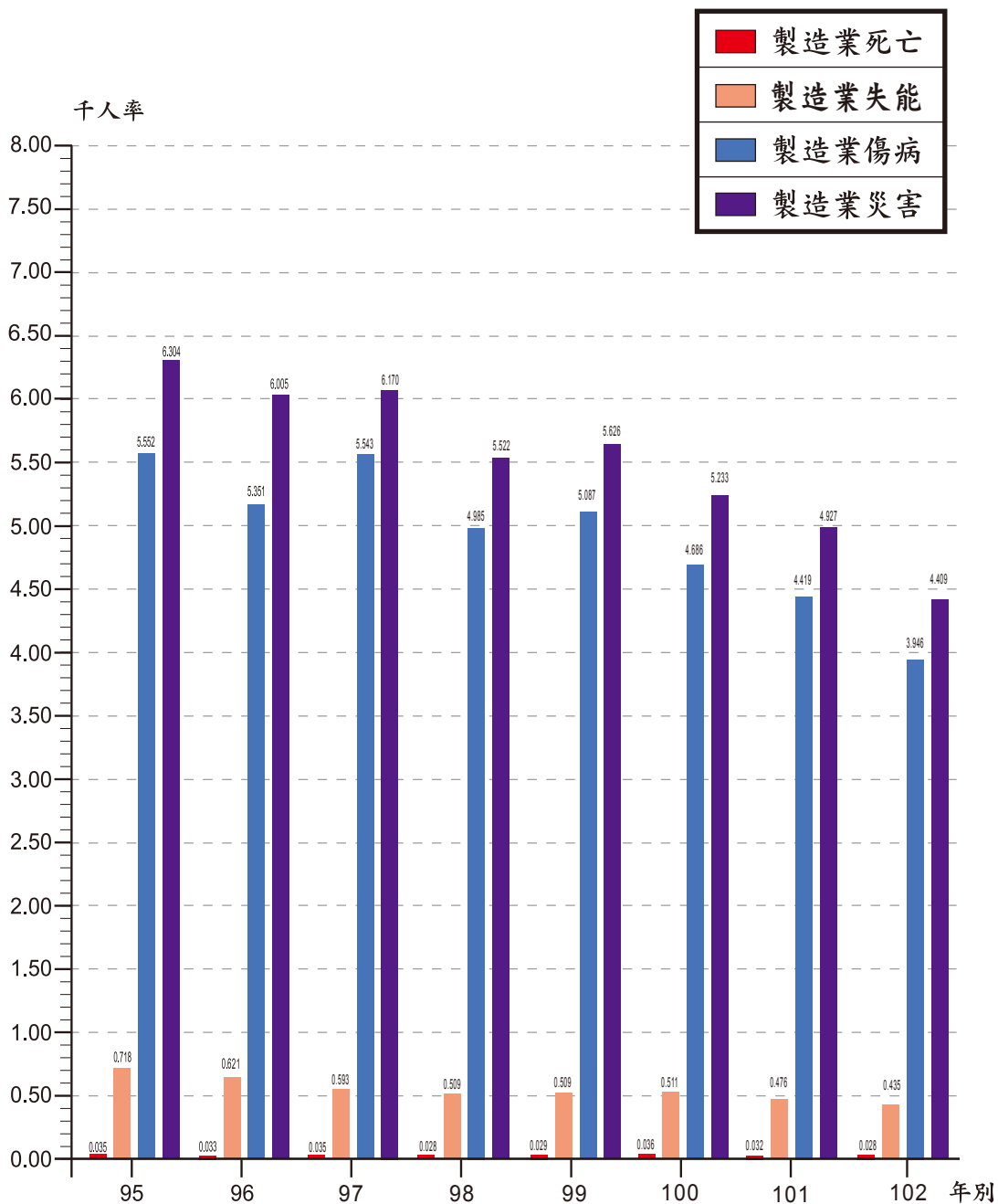

資料來源:勞工保險局

註:1.災害千人率包括傷病、失能、死亡

2.詳見表9-7



### 圖6.我國營造業災害千人率變化趨勢

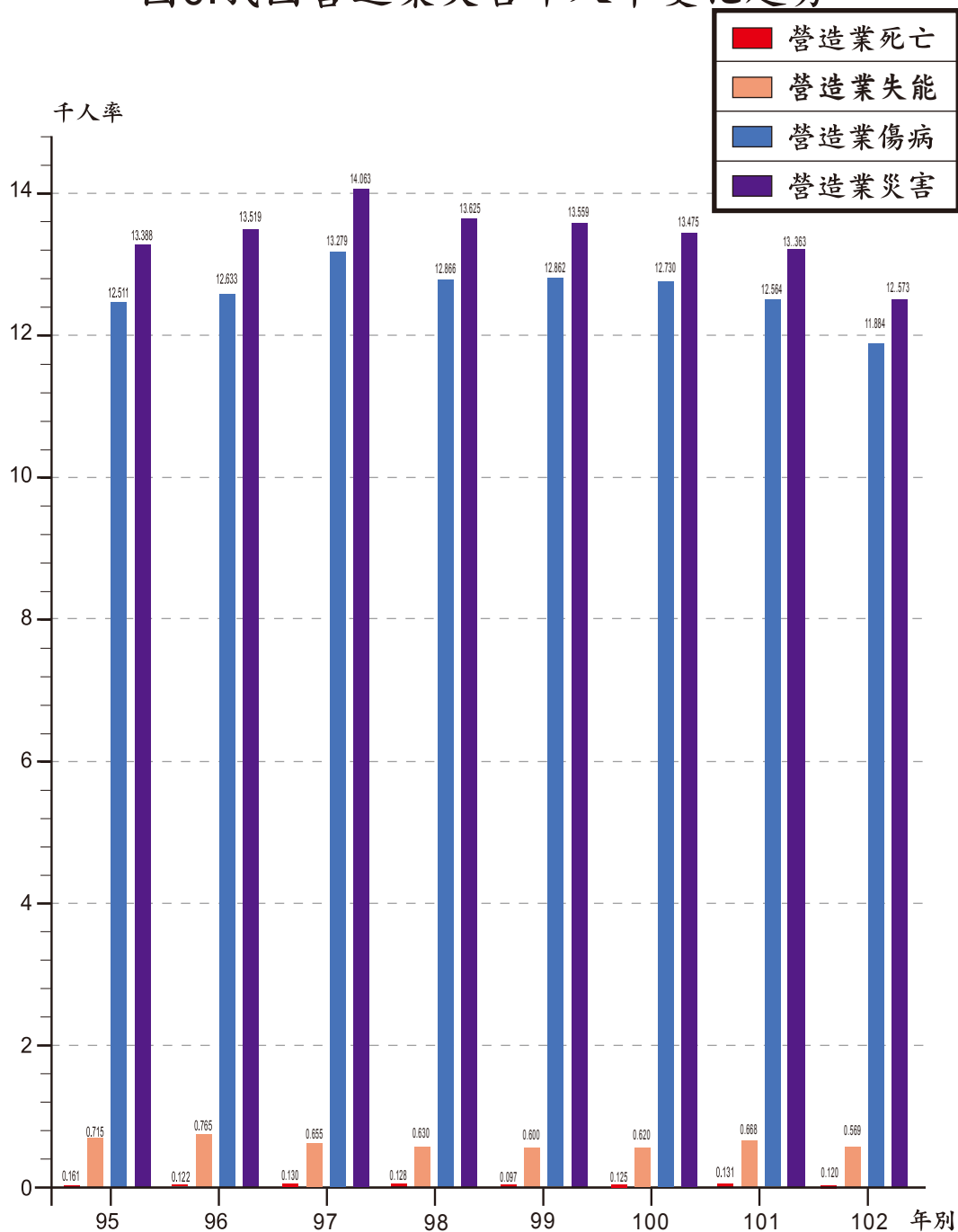

資料來源:勞工保險局

註:1.災害千人率包括傷病、失能、死亡

2.詳見表9-8

## 圖7 .102年職業災害統計全產業災害類型分析 (50人以上事業單位)

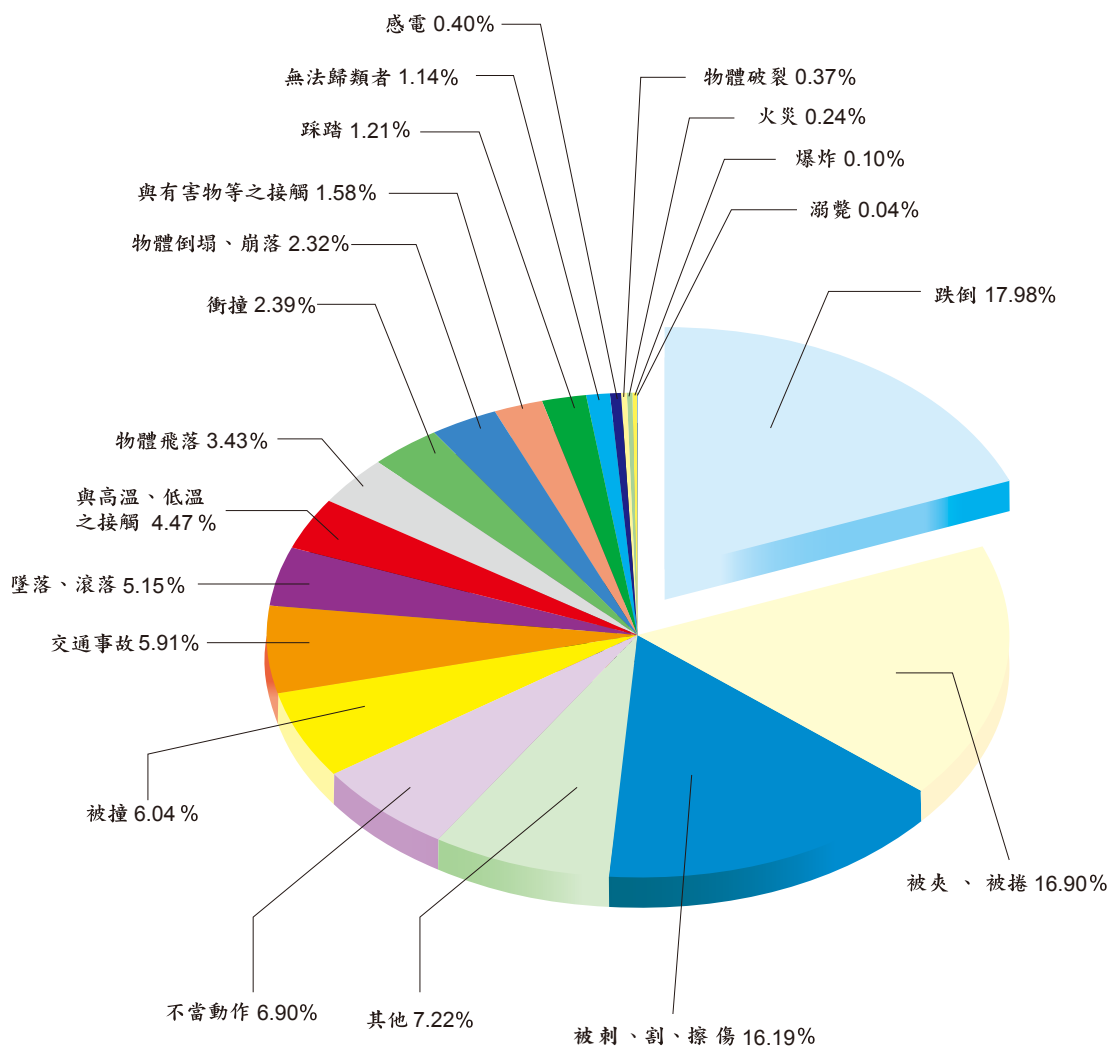

備註:陳報16,245家事業單位，全年災害11,316次詳見表8-1及8-4。

## 圖8.102 年職業災害統計製造業災害類型分析 (50人以上事業單位)

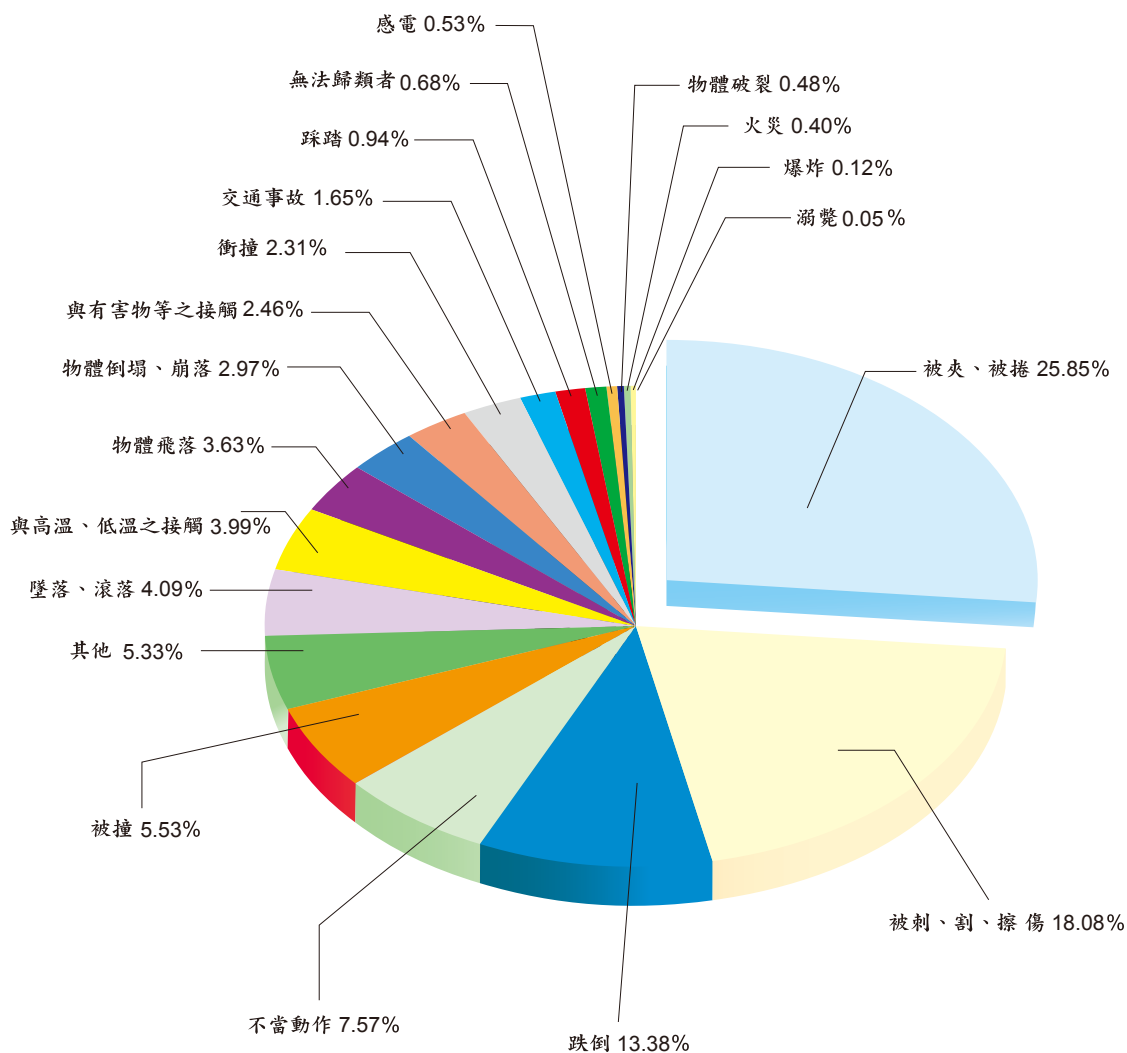

備註：陳報8,827家事業單位，全年災害6,063次詳見表8-1及8-5。

圖9.102年職業災害統計全產業災害媒介物分析  
(50人以上事業單位)

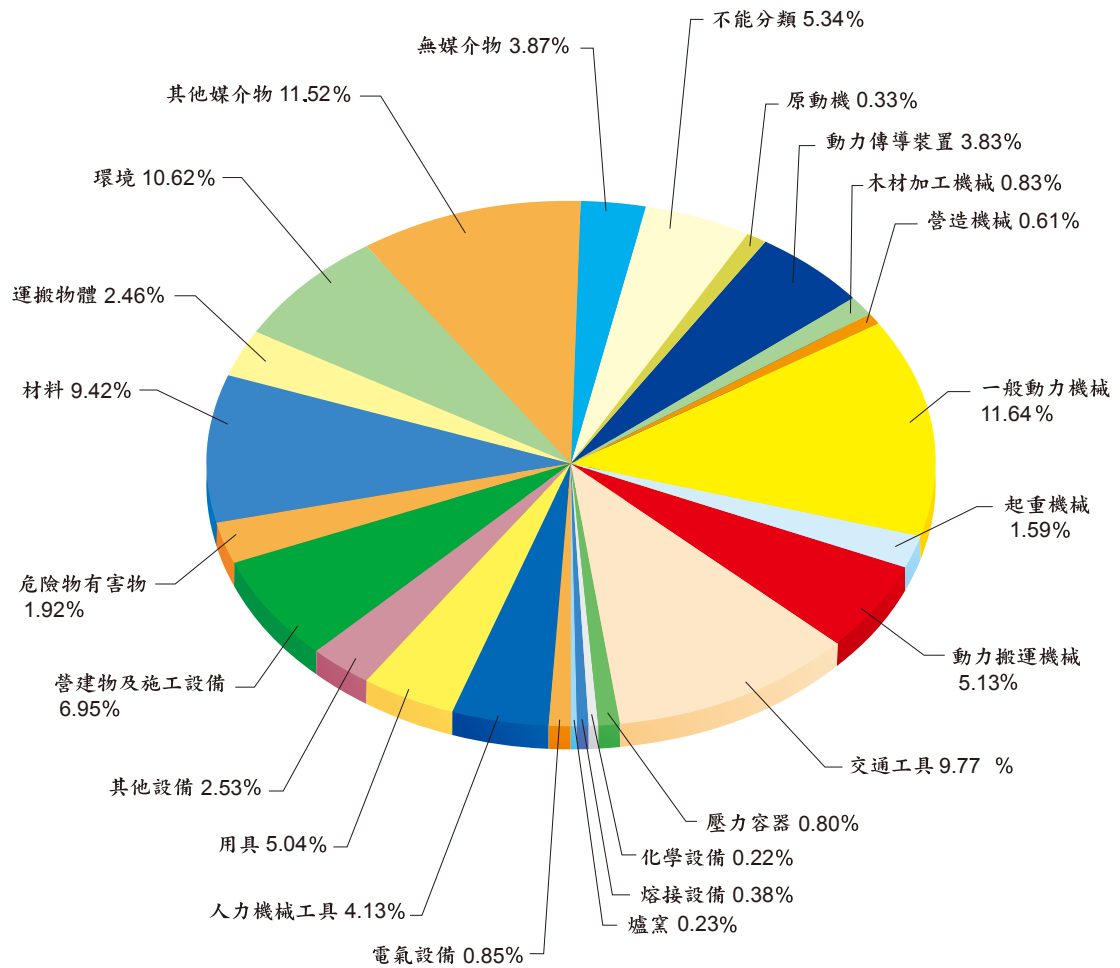

備註：陳報16,245家事業單位，全年災害11,316次詳見表8-1及8-4。

圖 10.102年職業災害統計製造業災害媒介物分析  
(50人以上事業單位)

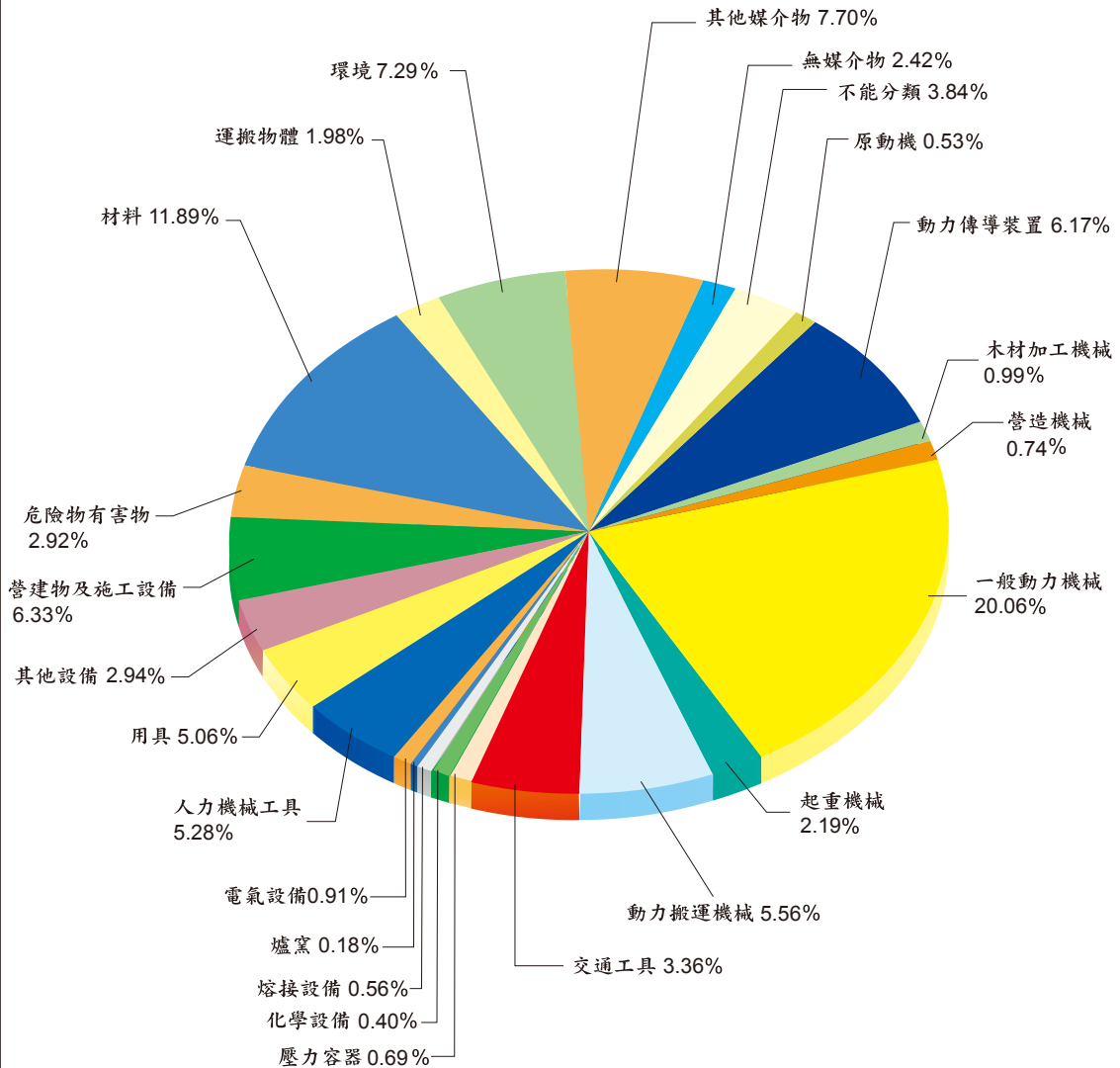

備註：陳報8,827家事業單位，全年災害6,063次詳見表8-1及8-5。

圖 11. 102年職業災害統計全產業受傷部位分析  
(50人以上事業單位)

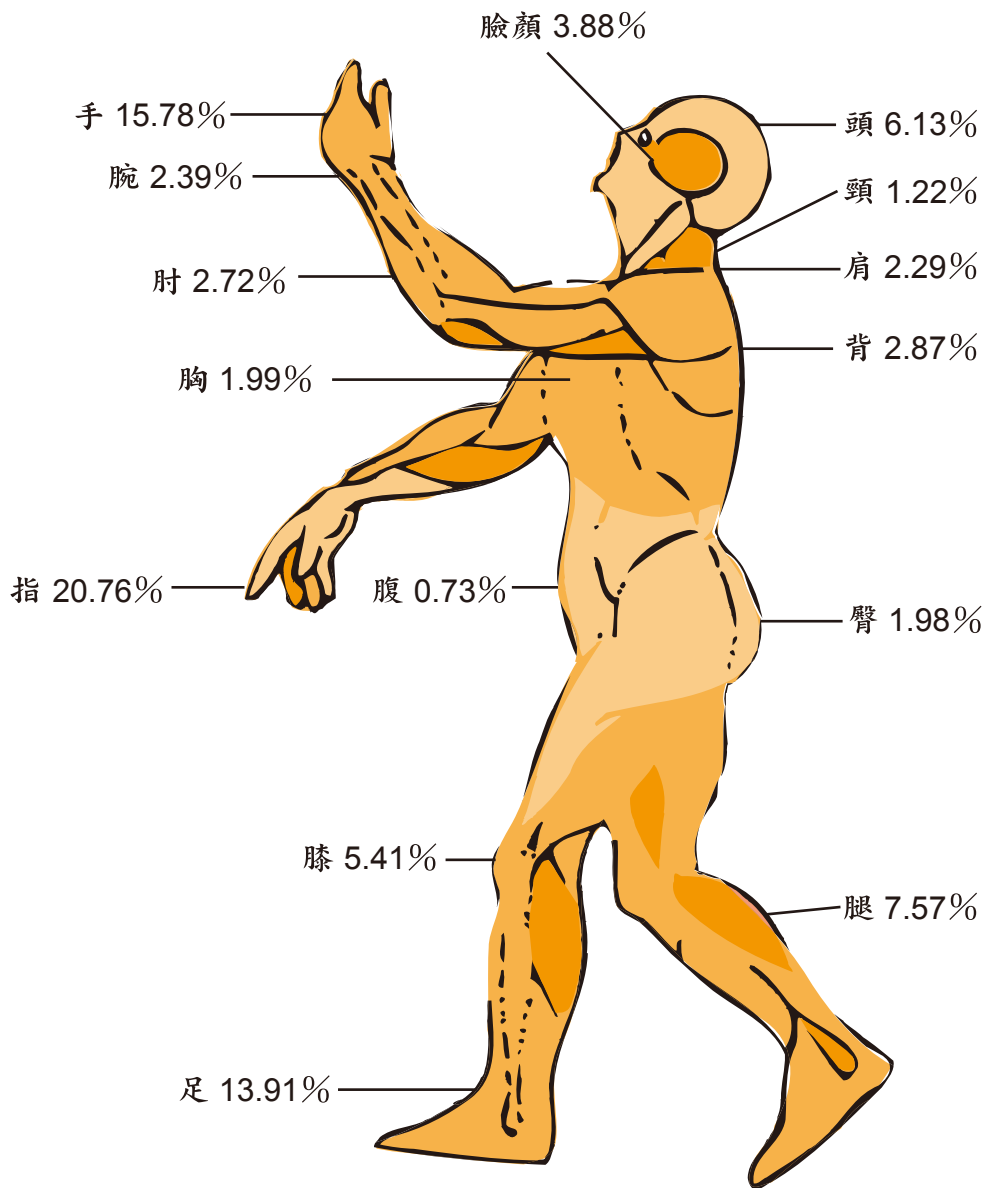

備註:1.全產業14,004件次。

2.其餘受傷部位10.40%中，鎖骨佔0.61%，上膊佔0.99%，前膊佔1.39%，肋骨佔1.15%，鼠蹊佔0.14%，股佔0.79%，內臟佔0.26%，全身佔0.46%，其他佔4.61%。

3.詳見表8-6及8-8。

圖12. 102年職業災害統計製造業受傷部位分析  
(50人以上事業單位)

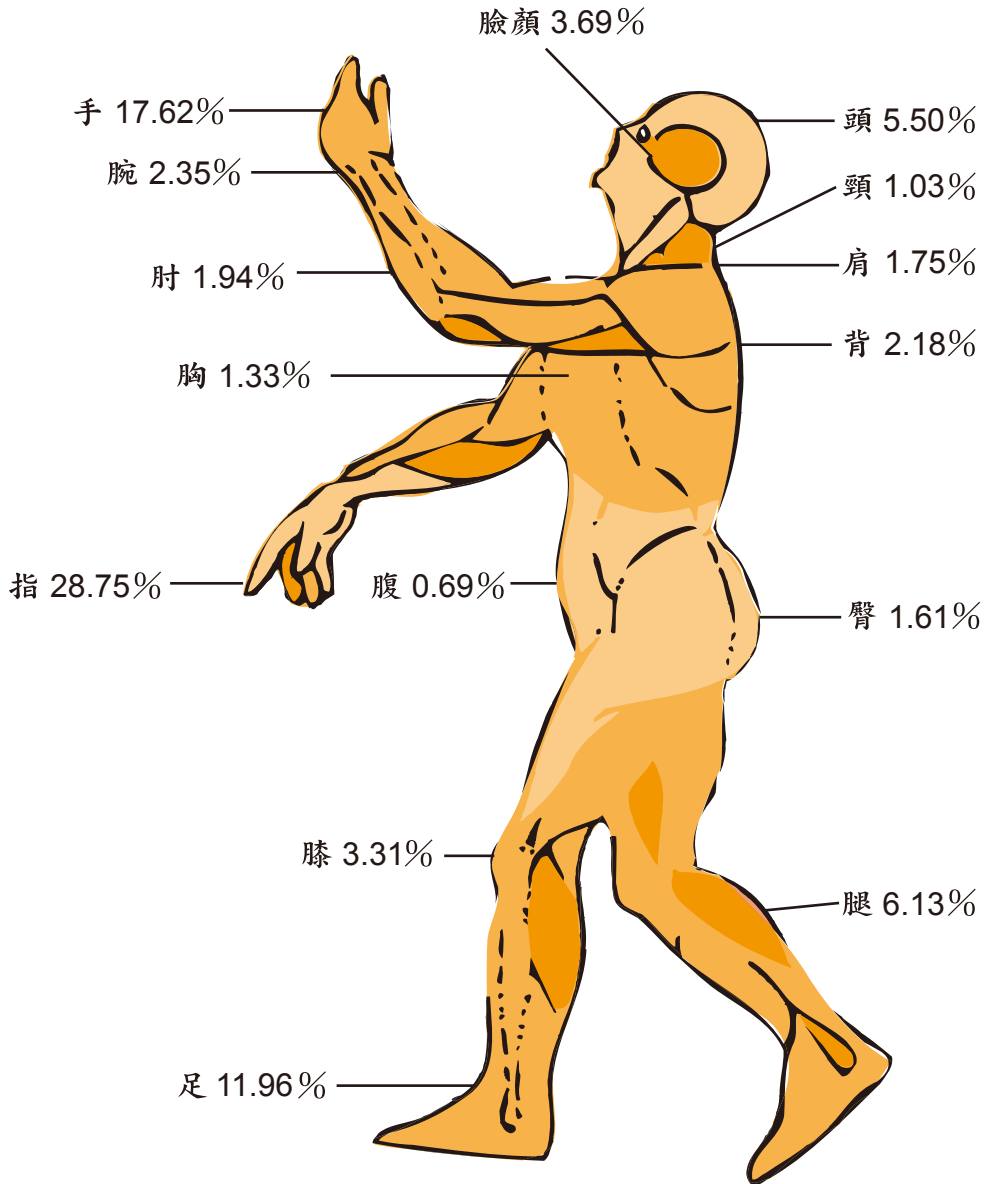

備註:1.製造業7,151件次。

2.其餘受傷部位10.19%中，鎖骨佔0.52%，上膊佔0.98%，前膊佔1.75%，肋骨佔0.94%，鼠蹊佔0.20%，股佔0.84%，內臟佔0.27%，全身佔0.34%，其他佔4.35%。

3.詳見表8-7及8-8。

圖13. 102年職業災害統計行業別災害次數分析  
(50人以上事業單位)

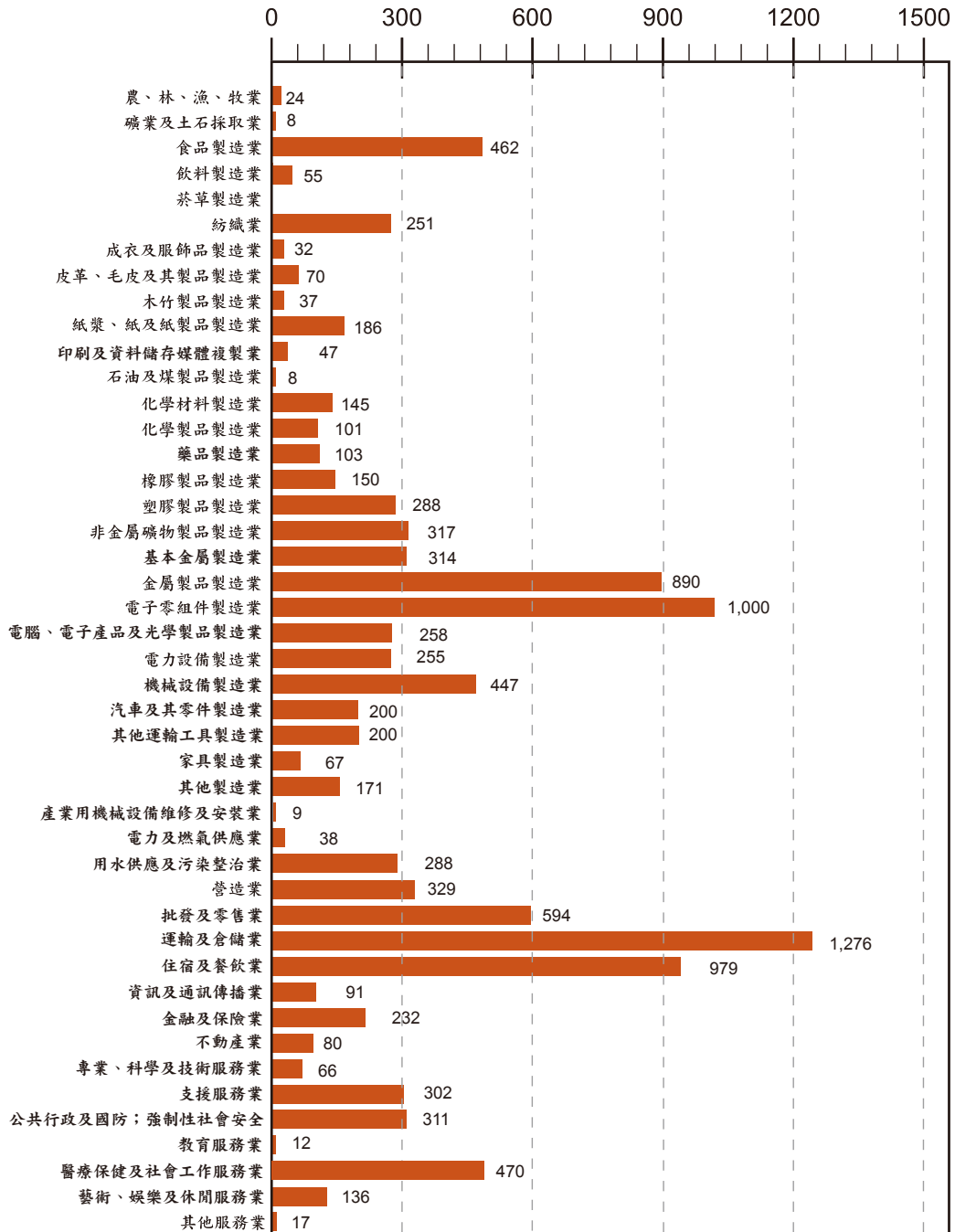

備註:詳見表8-1。



圖14. 102年職業災害發生之趨勢

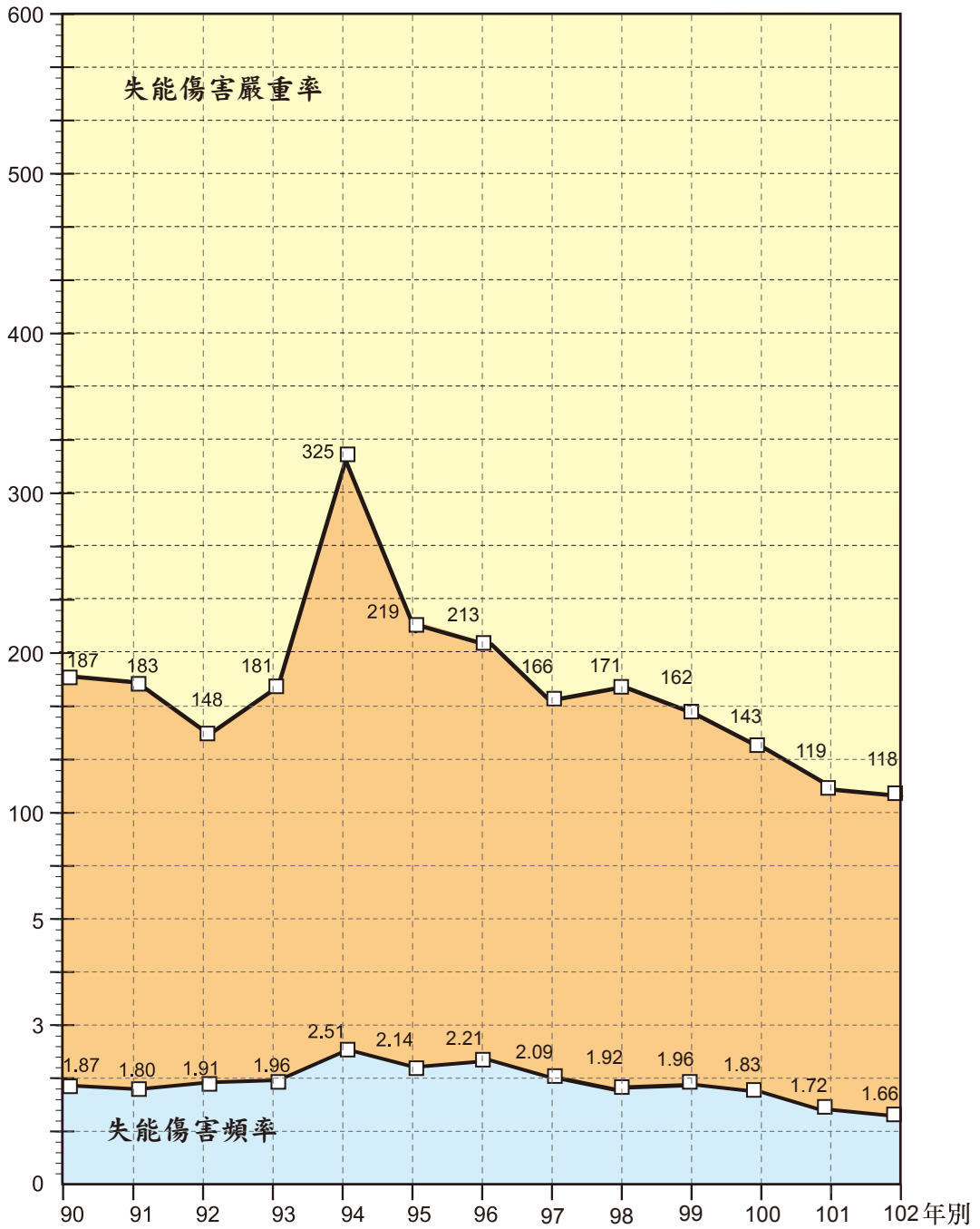

備註:詳見表8-1。

# 圖15.102年職業災害失能傷害頻率分析 (50人以上事業單位)

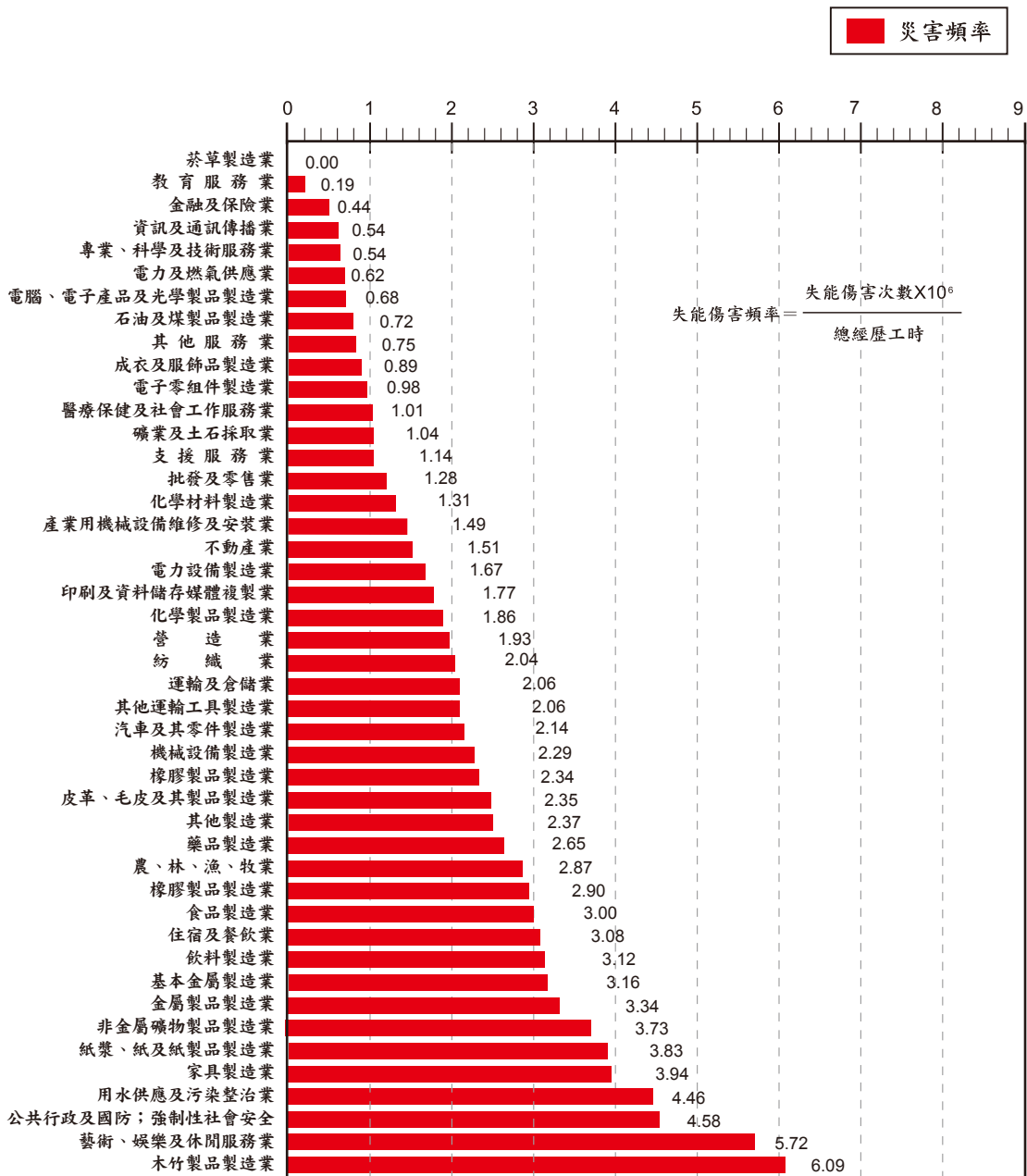

備註:詳見表8-1。

圖16 .102年職業災害失能傷害嚴重率分析  
(50人以上事業單位)

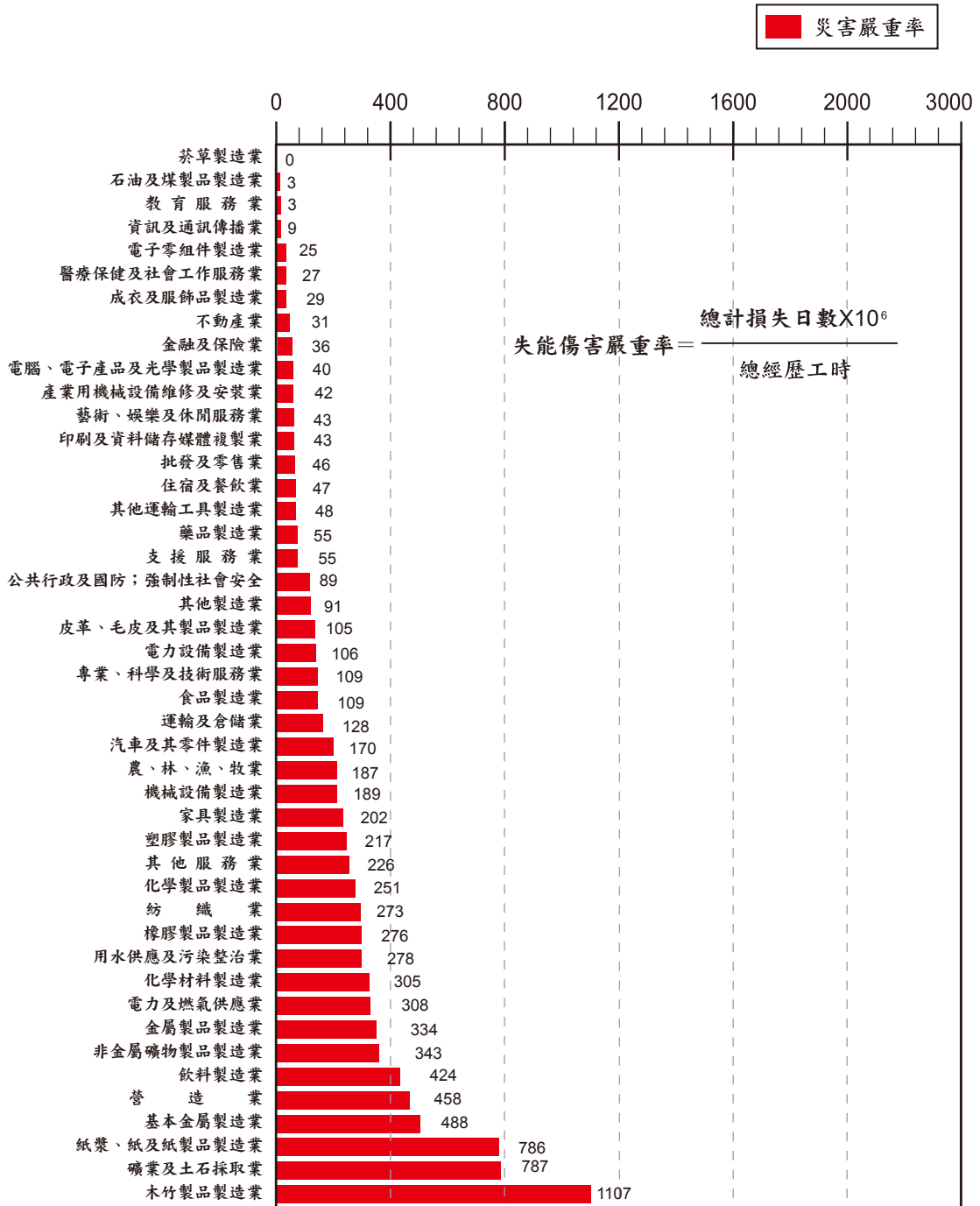

備註:詳見表8-1。

圖17.歷年工作場所重大職災死亡人數統計圖



圖18.歷年勞工保險職業災害死亡百萬人率



圖19. 102年度營造業、製造業與其他行業  
重大職災死亡人數比較

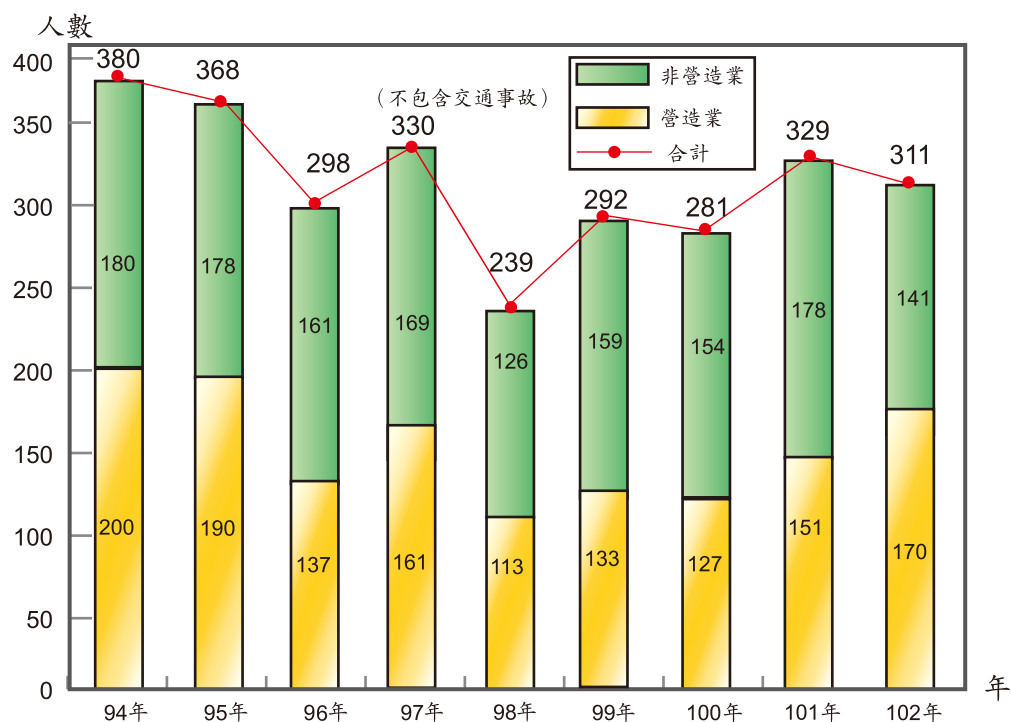

圖 20. 102年度災害類型比較

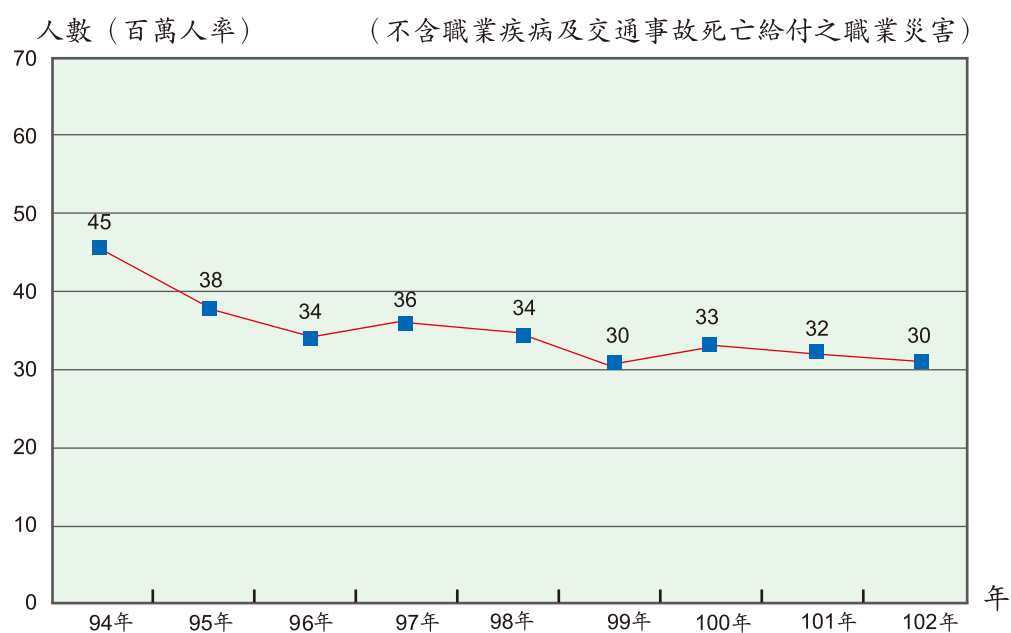

# 目 錄

壹、總說明 .....	(1)
貳、提要分析	
102 年度勞動檢查執行情形 .....	1
參、統計表	
一、勞動狀況	
1-1 台灣地區僱有勞工事業單位按行業及地區分 .....	2
1-2 台灣地區僱有勞工適用勞工安全衛生法事業單位按行業與縣市分...	6
二、勞動檢查	
2-1 勞動檢查次數 .....	10
2-2 實施檢查事業單位按行業與地區分（總表） .....	12
2-3 實施檢查事業單位按行業與地區分（勞動條件） .....	16
2-4 實施檢查事業單位按行業與地區分（勞工安全衛生） .....	20
2-5 勞工分業勞動條件檢查次數 .....	24
2-6 勞工勞動條件檢查違反法令情形按行業分 .....	26
2-7 勞工勞動條件檢查初查不合格情形按行業分 .....	38
2-8 勞工勞動條件檢查複查不合格情形按行業分 .....	43
2-9 勞工勞動條件檢查違反法令情形按區域分 .....	48
2-10 勞工勞動條件檢查初查不合格情形按區域分 .....	53
2-11 勞工勞動條件檢查複查不合格情形按區域分 .....	58
2-12 勞工勞動條件檢查申訴案檢查不合格情形按行業分 .....	63
2-13 勞工勞動條件檢查申訴案檢查不合格情形按區域分 .....	68
2-14 勞工分業安全衛生檢查次數 .....	73
2-15 勞工安全衛生檢查初查不合格情形按行業分 .....	74
2-16 勞工安全衛生檢查複查不合格改善情形按行業分 .....	88
2-17 勞工申訴陳情案件處理情形按行業分 .....	102
2-18 102 年度勞工條件專案檢查情形 .....	104
2-19 102 年度勞工安全衛生專案檢查情形 .....	110
2-20 勞動檢查事業單位違反勞動基準法及勞工安全衛生法 移送處分情形 .....	116
2-21 督導設置勞工安全衛生組織人員實施自動檢查情形 .....	118

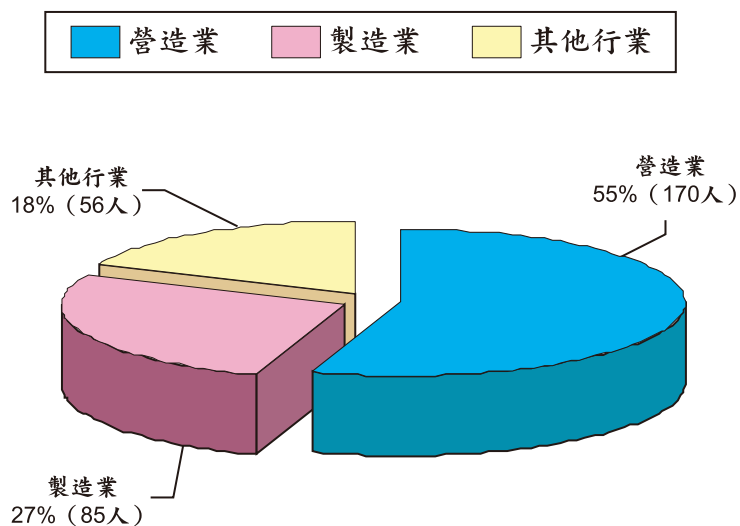
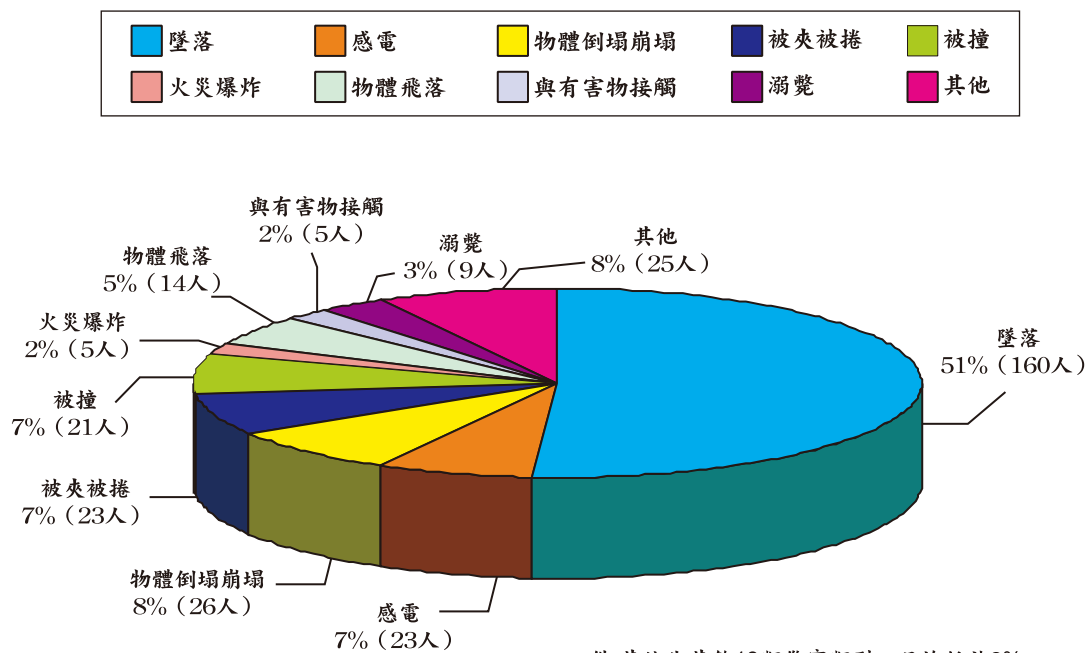
### 三、危險性機械設備檢查

3-1	危險性機械及設備各行業設置數 .....	124
3-2	起重升降機具檢查次數 .....	126
3-3	危險性機械定期檢查統計表按合格、不合格與地區分 .....	132
3-4	危險性機械設置數統計表按型式與地區分 .....	136
3-5	危險性設備檢查次數 .....	140
3-6	危險性設備定期檢查統計表按合格、不合格與地區分 .....	148
3-7	鍋爐設置數統計表按型式與地區分 .....	152
3-8	壓力容器設置數統計表按型式與地區分 .....	156
3-9	高壓氣體特定設備設置數統計表按型式與地區分 .....	160
3-10	高壓氣體容器設置數統計表按型式與地區分 .....	164

### 四、特殊危害作業檢查

4-1	有機溶劑作業檢查情形 .....	170
4-2	特定化學物質作業檢查情形 .....	172
4-3	鉛作業檢查情形 .....	174
4-4	粉塵作業檢查情形 .....	176

### 五、危險性工作場所審查暨檢查

5-1	危險性工作場所審查暨檢查 .....	180
-----	--------------------	-----

### 六、礦場安全檢查

6-1	礦場安全檢查次數 .....	182
-----	----------------	-----

### 七、工作場所重大職業災害分析

7-1	勞工安全衛生法重大職業災害各項資料統計分析 .....	184
7-2	勞工安全衛生法適用行業工作場所重大職業災害死亡千人率 .....	187
7-3	勞工安全衛生法適用行業工作場所重大職業災害死亡人數 .....	188

## 八、勞工職業災害月報表分析

8-1	職業災害統計概況按全產業分	190
8-2	職業災害統計災害類型按行業分	194
8-3	職業災害統計行業別與媒介物之關係按全產業分	196
8-4	職業災害統計災害類型與媒介物之關係按全產業分	198
8-5	職業災害統計災害類型與媒介物之關係按製造業分	200
8-6	職業災害統計災害類型與受傷部位之關係按全產業分	202
8-7	職業災害統計災害類型與受傷部位之關係按製造業分	204
8-8	職業災害統計行業別與受傷部位之關係按全產業分	206

## 九、其他統計有關參考資料

9-1	勞工職業傷害傷病、殘廢、死亡之類型	210
9-2	勞工職業病傷病、殘廢、死亡之成因	214
9-3	勞工職業傷害人次及千人率按行業別分	218
9-4	歷年來全產業勞工職業傷害人次及千人率	219
9-5	歷年來農、林、漁、牧業勞工職業傷害人次及千人率	220
9-6	歷年來礦業及土石採取業勞工職業傷害人次及千人率	221
9-7	歷年來製造業勞工職業傷害人次及千人率	222
9-8	歷年來營造業勞工職業傷害人次及千人率	223
9-9	各國全產業勞工因工死亡千人率	224
9-10	各國製造業勞工因工死亡千人率	225
9-11	各國營造業勞工因工死亡千人率	226
9-12	歷年來全產業勞工因工災害保險給付件數及金額	228
9-13	歷年來農、林、漁、牧業勞工因工災害保險給付件數及金額	230
9-14	歷年來礦業及土石採取業勞工因工災害保險給付件數及金額	232
9-15	歷年來製造業勞工因工災害保險給付件數及金額	234
9-16	歷年來營造業勞工因工災害保險給付件數及金額	236

## 肆、附錄

一、102 年度勞動檢查執行方案	238
二、102 年勞動檢查大事紀	242
三、行業分類系統表適用勞工安全衛生法業別參照表	248



# 總 說 明

行政院勞工委員會於 103 年 2 月 17 日改制為勞動部，另整併原勞工委員會勞工安全衛生處、勞動檢查處、北區、中區、南區勞動檢查所及勞工保險局職災勞工保護室等相關單位，成立勞動部職業安全衛生署；本年報係彙編 102 年勞動檢查執行概況，爰以當時機關名稱及法令編撰。

## 壹、勞動檢查之沿革

### 一、檢查範圍：

工廠及礦場之檢查，於民國 60 年以前，因政府勞動檢查機構人員及經費不足，著重於僱用勞工 30 人以上適用工廠法之工廠，及僱用勞工 50 人以上之礦場實施檢查。自民國 63 年 4 月 16 日勞工安全衛生法公布施行，其適用範圍已由製造業及礦業擴大至營造業、土石採取業、水電燃氣業、交通運輸業及其他經中央主管機關指定之事業等，檢查範圍隨之擴大。民國 73 年 7 月 30 日勞動基準法公布施行後，其適用範圍除前述外，更將農、林、漁、牧業、運輸、倉儲及通信業、大眾傳播業等之勞動條件納入檢查範圍。

民國 80 年 5 月 17 日勞工安全衛生法修正公布，原行業適用範圍，由 6 種增為 15 種，將國防事業含括在內；為加強保護勞工，本會先後於 80 年 8 月 28 日、82 年 12 月 20 日、85 年 2 月 14 日、90 年 3 月 28 日、94 年 8 月 26 日、95 年 12 月 11 日、97 年 8 月 4 日及 101 年 1 月 3 日等 8 次擴大指定適用勞工安全衛生法之事業，90 年 3 月 28 日為強化對危險及涉及公共安全事業勞工之安全衛生工作保障，指定銀行業、建築及工程技術服務業、保全服務業、遊樂園業、環境檢測服務業、高中(職)學校之實驗室、實習工場或試驗工場、批發業、零售業中具有冷凍(藏)設備、使勞工從事荷重 1 公噸以上之堆高機操作及儲存貨物高度 3 公尺以上之工作場所等適用

該法。

民國 94 年 8 月 26 日為對批發、零售業等其有可能涉及製造加工或設備安裝行為，與先前已指定或適用勞工安全衛生法事業之勞工性質相同，為保障其工作之安全衛生，指定家庭電器批發業、建材批發業、機械器具批發業、回收物料批發業、家庭電器零售業、建材零售業、機械器具零售業、浴室業、金融及保險業（業已指定之銀行業除外）、不動產投資業、不動產管理業、建築物清潔服務業、病媒防治業、汽車美容業、綜合商品零售業、技藝表演業、休閒服務業（業已指定之遊樂園業除外）、環境衛生及污染防治服務業、燃料批發業、燃料零售業（車用燃料油零售業業已指定之工作場所除外）、公共行政業從事營造作業之事業、公共行政業從事廢棄物清除、處理、廢（污）水處理之工作場所（公共行政服務業業已指定從事垃圾、污水、工業廢水、水肥等清運處理之工作場所除外）等適用該法。

民國 95 年 12 月 11 日為加強公共行政業從事與營造有關工作者之保護及動物園內之勞工工作安全，公告指定公共行政業組織條例或組織規程明定組織任務為從事工程規劃、設計、施工、品質管制、進度管控及竣工驗收等之工務機關（構）及動物園業等適用該法。

民國 97 年 8 月 4 日公告指定一、教育訓練服務業之大專校院有從事工程施工、品質管制、進度管控及竣工驗收等之工作場所。二、國防部軍備局有從事工程施工品質管制、進度管控及竣工驗收等工作場所，適用該法。

民國 101 年 1 月 3 日公告指定教育訓練服務業之國民中學之實驗室、試驗室、實習工場或試驗工場等部分工作場所適用該法，並自民國 101 年 1 月 1 日生效。

## 二、勞動檢查機構：

實施勞動檢查之目的，旨在貫徹勞動法令，保障勞工權益，維護勞工安全與健康，增進勞資和諧，提高勞動生產力，促進社會建設及經濟發展。我國勞工行政機關早在民初北京政府時代隸屬內政部，後改隸工商部，民國 16 年國民政府設勞工局，處理勞工及農民保護事宜，民國 17 年勞工局併入工商部。民國 20 年工商部改為實業部，設置勞工司處理勞工行政業務，公布工廠檢查法，同時設置工礦檢查人員養成所，並公布檢查員任用及獎懲規定，為我國確立工礦檢查制度之始。

民國 22 年實業部設置工礦檢查處，辦理工礦檢查業務。民國 26 年實業部改為經濟部，勞工行政乃歸隸於經濟部，由該部設勞工科辦理。民國 29 年行政院設置社會部，勞工行政改隸社會部，由該部成立工礦檢查處，並在上海等地區設立工礦檢查所辦理工礦檢查業務。民國 38 年大陸淪陷，政府遷台，中央政府為精簡人力，於民國 39 年授權台灣省政府組設工礦檢查委員會，辦理工廠及礦場之檢查。民國 54 年經濟部在高雄成立加工出口區管理處，嗣後又在楠梓、台中分別成立加工區分處，各該處之工廠檢查業務，由內政部授權加工出口區管理處成立勞工科辦理。

民國 56 年台北市改制為院轄市，其工礦檢查業由內政部授權台北市政府設置台北市政府社會局工礦檢查所辦理。民國 59 年台灣省政府建設廳設置礦務局，礦場安全檢查交由礦務局接辦，其餘衛生及一般勞動條件檢查仍由台灣省工礦檢查委員會辦理。民國 62 年內政部與經濟部協調，礦場安全檢查改由經濟部指揮監督。

民國 68 年高雄市改制為院轄市，其工礦檢查業務亦由內政部授權高雄市政府設置高雄市政府社會局工礦檢查所辦理，於民國 69 年 7 月 1 日開始執行轄區內之工礦檢查業務。民國 69 年行政院國家科學委員會在新竹設立科學園區管理局，該園區內之工廠檢查業務由內政部授權該管理局辦理。

民國 75 年 7 月 1 日依行政院「加強工礦檢查機構功能、提高檢

查效率方案」，台灣省政府工礦檢查委員會更名為台灣省政府勞工檢查委員會，台北市政府社會局工礦檢查所及高雄市政府社會局工礦檢查所亦更名為台北市政府勞工局勞工檢查所及高雄市政府勞工局勞工檢查所，各該機關有關勞動檢查工作，在中央由內政部指揮監督。

民國 76 年 8 月 1 日行政院設置勞工委員會處理全國勞工行政事務，有關勞動檢查工作除礦場安全檢查仍由經濟部指揮監督台灣省政府建設廳礦務局辦理外，餘均由勞工委員會指揮監督各級勞動檢查機構辦理。民國 77 年 1 月 15 日省（市）政府依據中央政策，將社會處（局）原勞工行政部門與勞動檢查機構合併，設立勞工處（局）掌理勞工行政暨檢查事權。

民國 85 年台北市政府為加強勞動檢查事權，將該府勞工局之勞工檢查所更名為「台北市政府勞工局勞動檢查處」。民國 86 年行政院國家科學委員會在台南設立台南科學工業園區開發籌備處，民國 88 年 8 月該園區勞動檢查業務由勞委會授權該處辦理，民國 92 年改制為南部科學工業園區管理局。

民國 88 年 1 月經濟部加工出口區管理處為提高事權功能，將勞工科改為第四組並設勞動檢查科，辦理勞動檢查業務。政府再造精省後，台灣省政府勞工處及所屬勞工檢查所等自 88 年 7 月 1 日均歸併行政院勞工委員會為中部辦公室、北區勞動檢查所、中區勞動檢查所、南區勞動檢查所；台灣省政府建設廳礦務局亦歸併為經濟部礦務局。

民國 91 年 9 月行政院國家科學委員會在台中設立中部科學工業園區開發籌備處，民國 95 年 7 月 1 日該園區之工廠檢查業務由行政院勞工委員會授權辦理，民國 96 年 1 月 9 日改制為中部科學工業園區管理局。

民國 98 年 1 月 1 日高雄市政府為加強勞動檢查事權，將該府勞工局之勞工檢查所更名為「高雄市政府勞工局勞動檢查處」。

民國 99 年 12 月 25 日直轄市改制，考量勞工安全衛生與勞動條件採專業分工，已成為國際趨勢，勞動檢查體制之變革，攸關政府組織效能及勞工權益甚鉅，又適逢中央政府組織再造啟動在即，應本勞工最有利、機關功能最適、五都一致性、中央與地方資源不重複等原則，規劃出最適合我國之體制。

民國 101 年 12 月勞委會考量我國政經情勢發展、多個縣市已改制直轄市、中央與地方互動已產生變化、中央勞動檢查人力長期嚴重不足且無法合理增加、檢查經費未能隨業務調整、多數立法委員強烈要求等因素，經重新檢討直轄市政府勞動檢查授權模式，同意在不影響本會改制勞動部組織員額之前提下，直轄市政府自籌勞動檢查機構之組織員額及經費，得授權其辦理部分或全部勞動檢查。

臺北市政府及高雄市政府之勞動檢查，基於歷史因素，維持現行授權模式。原高雄縣轄區部分，高雄市政府勞工局勞動檢查處已增設足夠人力，同意授權，以解決高雄市一市兩制之問題。

新北市、臺中市、臺南市及未來新成立之直轄市政府，在人力及經費到位前，由中央與直轄市政府妥適分工，採分階段授權方式處理。勞委會並已於民國 102 年 1 月 11 日公告自即日起授權高雄市政府執行所轄行政區域勞動檢查業務；同年 1 月 11 日及 3 月 8 日公告授權新北市政府及台中市政府，分別自 2 月 1 日及 3 月 15 日起辦理部分勞動檢查業務。

### 三、委託代行檢查：

有關危險性機械設備委託代行檢查部分，依勞工安全衛生法第 8 條規定，經中央主管機關指定具有危險性之機械或設備，非經檢查機構或中央主管機關指定之代行檢查機構檢查合格，不得使用，其使用超過規定期間者，非經再檢查合格，不得繼續使用。前述檢查，中央主管機關得指定代行檢查機構為之。又依勞工安全衛生法

施行細則第 11、12 條指定之危險性機械或設備有：鍋爐、壓力容器、高壓氣體特定設備、高壓氣體容器、固定式起重機、移動式起重機、升降機、人字臂起重桿、吊籠、營建用提升機等 10 種。

基於檢查人力不足及企業經營分擔安全責任之理念，內政部前於民國 64 年指定台糖、台電、中油、台肥、台船、台鋁、台機、中華工程、台碱、中鋼、中化、中磷等 12 公營單位為第一批之代行檢查機構，負責所屬事業單位自用鍋爐之定期檢查；於民國 68 年指定台灣省鍋爐協會辦理民間事業單位及未經指定代行檢查之公營事業單位之鍋爐定期檢查；之後又指定菸酒公賣局為代行檢查機構，政府檢查機構則全力規劃辦理及推動壓力容器之檢查工作。

到了民國 69 年又將國防事業單位之聯勤總司令部指定為鍋爐代行檢查機構，並於民國 71 年陸續指定海軍後勤司令部、空軍後勤司令部及陸軍總司令部為代行檢查機構，辦理國防事業中鍋爐之定期檢查業務。隨後於民國 73 年起，又指定上述之國營事業單位及國防事業單位，實施所屬之第一種壓力容器之定期檢查工作，並增列中山科學研究院為代行檢查機構；不過由於國營事業單位部分改組，初指定之單位改變為中鋼、中船、中化、中油、中華工程、台機、台電、台肥、台糖等 9 單位。

民國 74 年指定非營利法人辦理民間事業單位所有之鍋爐及第一種壓力容器之定期檢查，依區域及種類分由中華民國工業安全衛生協會、中華民國壓力容器協會、台灣省鍋爐協會、台北市鍋爐技術協會等單位辦理。

民國 76 年 8 月勞工委員會成立後，更積極推動代行檢查業務，於民國 77 年 7 月將原指定之中鋼等 9 家公營事業單位增列起重升降機具之定期檢查為其責任範圍，並將定期檢查工作延伸至清查检查工作，即舊有之第一種壓力容器，舊有起重升降機具亦指定其自行辦理；另亦指定中華民國工業安全衛生協會及中華民國壓力容器協會實施民營事業單位使用之舊有第一種壓力容器清查工作。

民國 78 年再指定行政院退除役官兵輔導委員會榮民工程處、台灣省政府交通處基隆港務局、台中港務局、高雄港務局實施所屬事業單位之起重機具定期檢查及清查檢查，並指定中華民國起重機協會與中華民國升降設備安全協會為代行檢查機構，負責起重升降機具之代行檢查業務，並將原指定之中華民國工業安全衛生協會增加起重機之代行檢查業務。民國 84 年增加指定公營事業單位及非營利法人辦理危險性機械設備重新檢查及變更檢查的代行檢查業務，於民國 85 年指定財團法人金屬工業研究發展中心試辦危險性設備之熔接檢查及構造檢查業務 2 年，並於 87 年改由中華民國鍋爐協會接辦。

91 年度起非營利法人代檢機構代檢業務預算，由統收統支改以收支併列方式，由本會編列預算支應，檢查費收入繳交國庫。另因公營事業、政府機關及國防事業之代檢機構有「球員兼裁判」之嫌，為維持檢查之公平性、客觀性，自 91 年起停止中油、台糖、公賣局、台機、高雄、台中及基隆三港務局、海軍、陸軍、空軍三總司令部等十家代檢機構之代檢業務，92 年停止台電、中船、榮工公司、聯勤、中科院等 5 家代檢機構代檢業務，原有之危險性機械設備轉由非營利法人代檢機構接續辦理。

92 年起改以評選方式辦理，92 年評選 8 家非營利法人代檢機構分區辦理代檢業務，96 年終止其中 1 家委託，並於契約屆滿後，另於 97 年底重新辦理評選，由中華鍋爐協會、中華壓力容器協會、中華民國工業安全衛生協會等 3 家非營利法人代檢機構分區辦理代檢業務，且為監督管理危險性機械或設備代行檢查機構規劃執行業務情形，以提昇危險性機械設備檢查品質，健全代行檢查監督管理，於 98 年起由本會所屬 3 區檢查所派員進駐，對危險性機械設備檢查品質管理實施查核。另為有效管理全國 11 萬 6 千餘座危險性機械及設備，配合代檢制度更革，本會整併危險性機械及設備檢查資料庫，建構自型式、熔接、構造、竣工、使用、重新、變更、定期檢查及替代方案，迄危險性機械及設備之停、廢用，完整管理危險性機械

及設備之使用歷程，即時瞭解檢查結果，強化統計分析功能，以提升危險性機械及設備檢查效能。

#### 四、勞動條件檢查：

勞動基準法係規定勞動條件最低標準之特別法，屬於公法，直轄市、縣市政府乃該法之地方主管機關，直接面對雇主與勞工，關係最為密切，自應有執行該法之公權力，包括監督、檢查與處罰。鑒於近年勞動條件申訴案件以倍數成長，為使各勞動檢查機構與各地方主管機關分工合作，加強勞動條件檢查，維護勞工基本權益，有關勞動條件申訴案之分工方式，依本會 96 年 4 月 3 日「研商縣市政府與本會各區勞動檢查所勞動檢查分工會議」決議，勞動條件申訴案件如係勞工直接向縣市政府申訴者，即由縣市政府受理查處，如向本會及勞動檢查機構申訴者，則由勞動檢查機構查處。

申訴案件除依前述分工方式執行外，各勞動檢查機構尚需負責本會交辦之專案檢查及一般檢查。另依年度勞動檢查方針規定，各勞動檢查機構除本會規劃之專案檢查及交辦檢查事項外，以申訴案件檢查為主；各地方主管機關以處理自行受理之申訴案及配合本會之相關專案為主，並視需要自行規劃實施專案檢查，大客車客運業之勞動條件檢查另與交通主管機關會同辦理。

## 貳、勞動檢查機構組織

### 一、勞動檢查機構組織概況：

勞動檢查業務，民國 75 年時在中央係由內政部勞工司掌理，自 76 年 8 月 1 日勞工司人力、業務移撥行政院勞工委員會後，改由行政院勞工委員會勞工檢查處掌理，處分 5 科，主管勞工安全衛生及勞動條件與有關勞動檢查業務之規劃執行事宜。置處長 1 人、副處長 1 人、簡任技正 1 人、科長 5 人、技正 5 人、視察 1 人 技



士 19 人、科員 1 人及書記 1 人，共 35 人。

本會設北區、中區、南區等 3 個勞動檢查所，其中北區勞動檢查所編制檢查人力 64 人、中區勞動檢查所 57 人（含中部辦公室支援人力 2 人）、南區勞動檢查所 58 人，各所雖仍以行業別區隔分課執行業務，惟另輔以執行交叉檢查，大幅提升監督檢查次量。

經濟部礦務局置礦場保安組。分課辦理礦場保安行政及檢查業務。另設瑞芳、嘉義、三峽、頭份、宜蘭 5 處保安中心及東區辦事處，現置各級主管及礦場安全監督員共 30 人。

台北市政府勞動局，除由勞動基準科及職業安全衛生科主管勞動檢查業務外，下設勞動檢查處分科辦事，現有檢查員編制檢查人力 66 人。

新北市政府勞工局，設立勞動檢查處分科辦事，現有檢查員編制檢查人力 44 人。

台中市政府勞工局，設立勞動檢查處分科辦事，現有檢查員編制檢查人力 19 人。

高雄市政府勞工局，除由勞動條件科主管勞動檢查業務外，下設勞動檢查處分科辦事，編制檢查人力 73 人。

經濟部加工出口區管理處設勞動檢查中心，其下另在高雄、台中、中港及屏東分處分課辦事，現有編制檢查人力 16 人（管理處勞動檢查科 4 人，高雄分處 4 人，台中分處 3 人，中港分處 3 人，屏東分處 2 人）。

行政院國家科學委員會科學工業園區管理局分組辦事，勞動檢查業務係由勞動檢查中心辦理，編制檢查人力 5 人；中部科學工業園區管理局分組辦事，勞動檢查業務係由勞動檢查中心辦理，編制檢查人力 5 人；南部科學工業園區管理局分組辦事，勞動檢查業務係由勞動檢查中心辦理，編制檢查人力 5 人。

## 二、代行檢查機構組織概況：

危險性機械設備之代檢機構由「指定代檢」改以「公開評選」方式辦理遴選，經委託之非營利法人代行檢查機構有：中華民國工業安全衛生協會、中華壓力容器協會及中華鍋爐協會等 3 單位，辦理本（102）年度全國危險性機械設備約 11 萬 6 千餘座，指定之代行檢查種類包括危險性機械之定期檢查、變更檢查、重新檢查、既有檢查，危險性設備之熔接檢查、構造檢查、竣工檢查、定期檢查、變更檢查、重新檢查、既有檢查。代檢機構之專任代行檢查員計 124 人。

### 三、組織系統：

現有勞動檢查機構組織系統及編制檢查人力如下所示：

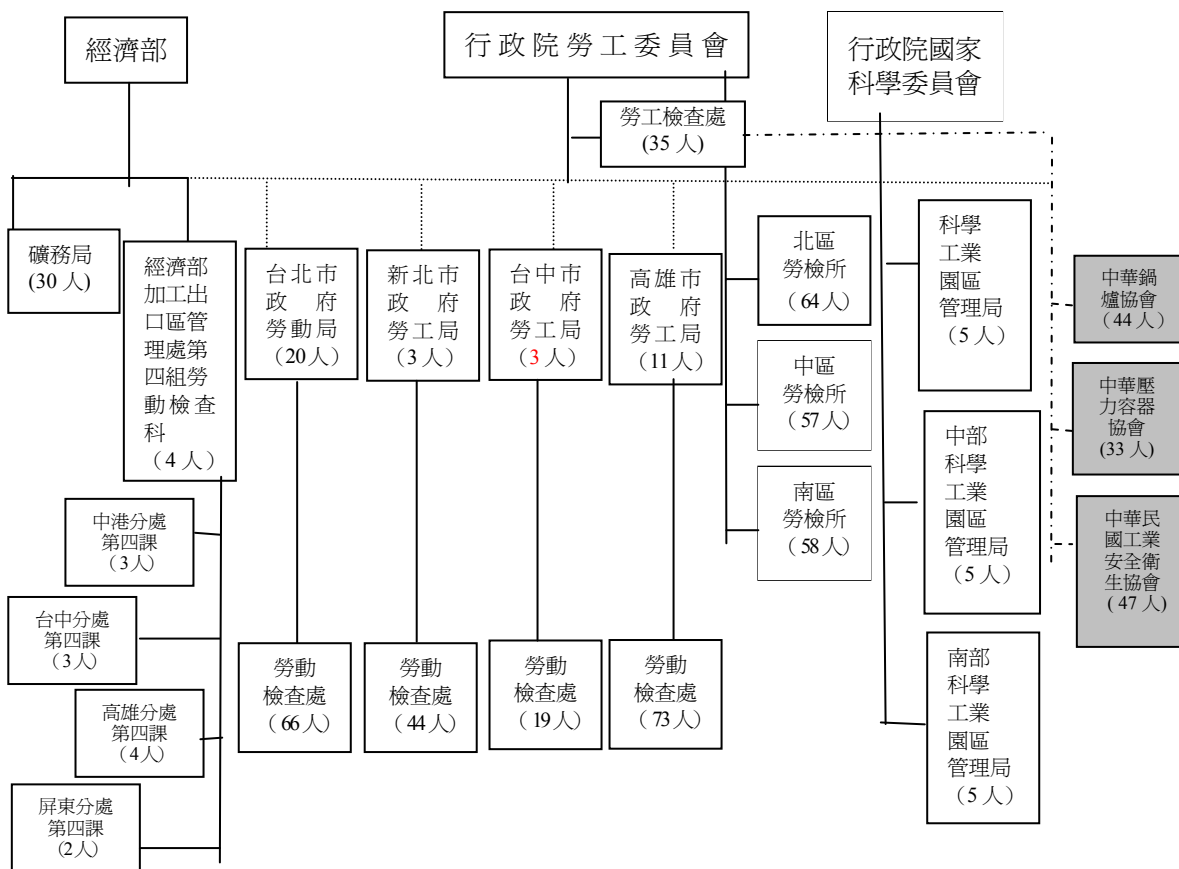

說明：

1. 科學工業園區管理局、中部與南部科學工業園區管理局及經濟部加工出口區管理處分別直隸於行政院國家科學委員會及經濟部，但勞動檢查業務由行政院勞工委員會規劃督導。
2. 經濟部礦務局辦理礦場安全檢查由經濟部規劃督導。礦場衛生及勞動條件檢查仍由行政院勞工委員會北區、中區、南區勞動檢查所及直轄市檢查機構辦理，由行政院勞工委員會規劃督導。
3. 本會中部辦公室現有檢查員 2 位，支援本會中區勞動檢查所。

【——直接隸屬      .....授權辦理      ..... 委託代行檢查】

## 參、勞動檢查有關法令

執行勞動檢查業務所依據之法令，茲列舉其中重要部分如下：

### 一、勞動條件相關法規：

#### 1. 勞動基準法：

73 年 7 月 30 日 總統令公布。

73 年 8 月 1 日 起生效施行。

102 年 12 月 11 日 總統令第 10 次修正公布。

#### 2. 勞動基準法施行細則：

74 年 2 月 27 日 內政部發布施行。

98 年 2 月 27 日 行政院勞工委員會第 8 次修正發布。

#### 3. 性別工作平等法：(原名：兩性工作平等法)

91 年 1 月 16 日 總統令制定公布。

91 年 3 月 8 日 起施行。

97 年 1 月 16 日 總統令第 1 次修正公布，名稱修正為「性別工作平等法」。

102 年 12 月 11 日 總統令第 4 次修正公布。

#### 4. 性別工作平等法施行細則：(原名：兩性工作平等法施行細則)

91 年 3 月 6 日 行政院勞工委員會發布施行。

97 年 7 月 11 日 行政院勞工委員會第 1 次修正公布，名稱修正為「性別工作平等法施行細則」。

101 年 4 月 23 日 行政院勞工委員會第 2 次修正發布。

#### 5. 勞工請假規則：

74 年 3 月 20 日 內政部發布施行。

100 年 10 月 14 日 行政院勞工委員會第 4 次修正發布。

#### 6. 勞工退休準備金提撥及管理辦法：

74 年 7 月 1 日 內政部發布施行。

94 年 1 月 19 日 行政院勞工委員會第 5 次修正發布。

7. 勞工退休金條例：

93 年 6 月 30 日 總統令公布。

94 年 7 月 1 日 施行。

96 年 7 月 4 日 總統令修正公布。

8. 勞工退休金條例施行細則：

94 年 1 月 19 日 行政院勞工委員會發布。

94 年 7 月 1 日 施行。

101 年 11 月 29 日 行政院勞工委員會第 7 次修正發布。

二、勞工安全衛生相關法規：

1. 勞工安全衛生法：

63 年 4 月 16 日 總統令公布。

91 年 6 月 12 日 總統令第 3 次修正公布。

102 年 7 月 3 日 總統令第 4 次修正公布，並更名為職業安全衛生法。

2. 勞工安全衛生法施行細則：

63 年 6 月 28 日 內政部發布。

98 年 2 月 26 日 行政院勞工委員會第 4 次修正發布。

3. 勞工安全衛生設施規則：

63 年 10 月 30 日 內政部發布。

98 年 10 月 13 日 行政院勞工委員會第 8 次修正發布。

4. 營造安全衛生設施標準：

64 年 3 月 31 日 內政部發布。

99 年 11 月 30 日 行政院勞工委員會第 6 次修正發布。

5. 勞工安全衛生組織管理及自動檢查辦法：

64 年 5 月 24 日 內政部發布。

- 100年1月14日 行政院勞工委員會第8次修正發布。
6. 勞工安全衛生教育訓練規則：  
64年6月12日 內政部發布。  
102年2月21日 行政院勞工委員會第14次修正發布。
7. 勞工健康保護規則：  
65年2月16日 內政部發布。  
102年1月22日 行政院勞工委員會第10次修正發布。
8. 勞工作業環境測定實施辦法：  
81年2月14日 行政院勞工委員會發布。  
98年12月16日 行政院勞工委員會第4次修正發布。
9. 機械器具型式檢定實施辦法：  
87年12月2日 行政院勞工委員會發布。  
98年9月8日 行政院勞工委員會第4次修正發布。
10. 危險性機械及設備安全檢查規則：  
84年12月13日 行政院勞工委員會發布。  
100年2月15日 行政院勞工委員會第6次修正發布。
11. 機械器具安全防護標準：  
81年7月27日 行政院勞工委員會發布。  
98年5月13日 行政院勞工委員會第3次修正發布。
12. 辦理勞工體格及健康檢查指定醫療機構辦法：  
85年10月4日 行政院勞工委員會與行政院衛生署會銜發布。  
99年10月6日 行政院勞工委員會與行政院衛生署會銜第4次修正。
13. 危險物與有害物標示及通識規則：  
96年10月19日 行政院勞工委員會發布。
14. 危險物及有害物通識規則：  
81年12月28日 行政院勞工委員會發布。  
88年6月29日 行政院勞工委員會修正發布。

15. 起重升降機具安全規則：  
64年2月18日 內政部發布。  
97年5月8日 行政院勞工委員會第4次修正發布。
16. 壓力容器安全檢查構造標準：  
97年11月7日 行政院勞工委員會發布。
17. 鍋爐及壓力容器安全規則：  
63年12月21日 內政部發布。  
96年8月13日 行政院勞工委員會第5次修正發布。
18. 高壓氣體勞工安全規則：  
77年6月29日 行政院勞工委員會發布。  
100年12月16日 行政院勞工委員會第2次修正發布。
19. 高架作業勞工保護措施標準：  
71年7月15日 內政部發布。  
86年5月7日 行政院勞工委員會修正發布。
20. 工業安全衛生標示設置準則：  
60年11月8日 內政部發布。  
87年4月29日 行政院勞工委員會第3次修正發布。
21. 特定化學物質危害預防標準：  
65年2月16日 內政部發布。  
97年7月31日 行政院勞工委員會第3次修正發布
22. 四烷基鉛中毒預防規則：  
63年9月6日 內政部發布。  
87年6月30日 行政院勞工委員會修正發布。
23. 有機溶劑中毒預防規則：  
63年6月20日 內政部發布。  
92年12月31日 行政院勞工委員會第5次修正發布。
24. 鉛中毒預防規則：  
63年6月20日 內政部發布。

- 91年12月30日 行政院勞工委員會第2次修正發布。
25. 粉塵危害預防標準：  
70年7月27日 內政部發布。  
92年12月31日 行政院勞工委員會第2次修正發布。
26. 缺氧症預防規則：  
63年9月6日 內政部發布。  
87年6月10日 行政院勞工委員會修正發布。
27. 固定式起重機安全檢查構造標準  
94年5月12日 行政院勞工委員會發布
28. 移動式起重機安全檢查構造標準  
94年5月12日 行政院勞工委員會發布
29. 升降機安全檢查構造標準  
95年2月20日 行政院勞工委員會發布
30. 吊籠安全檢查構造標準  
94年5月12日 行政院勞工委員會發布
31. 人字臂起重桿安全檢查構造標準：  
73年9月12日 內政部發布
32. 既有危險性機械及設備安全檢查規則：  
95年1月11日 行政院勞工委員會發布。  
101年9月19日 行政院勞工委員會修正發布。
33. 異常氣壓危害預防標準：  
76年5月18日 內政部發布。  
101年1月4日 行政院勞工委員會第2次修正發布。
34. 勞工作業環境空氣中有害物容許濃度標準：  
63年8月7日 內政部發布。  
99年1月26日 行政院勞工委員會第6次修正發布。
35. 精密作業勞工視機能保護設施標準：



- 64年2月7日 內政部發布。
- 85年7月3日 行政院勞工委員會第2次修正發布。
36. 重體力勞動作業勞工保護措施標準：  
67年6月27日 內政部發布。  
87年4月15日 行政院勞工委員會修正發布。
37. 高溫作業勞工作息時間標準：  
63年8月28日 內政部發布。  
87年3月25日 行政院勞工委員會修正發布。
38. 童工女工禁止從事危險性或有害性工作認定標準：  
80年11月27日 行政院勞工委員會發布。
39. 工業用機器人危害預防標準：  
76年1月19日 內政部發布。  
87年6月30日 行政院勞工委員會修正發布。
40. 林場安全衛生設施規則：  
63年12月21日 內政部發布。  
87年6月10日 行政院勞工委員會修正發布。
41. 碼頭裝卸安全衛生設施標準：  
64年6月10日 內政部與交通部會銜發布。  
99年3月18日 行政院勞工委員會與交通部第3次會銜修正發布。
42. 礦場勞工衛生設施標準：  
64年7月3日 內政部發布。  
87年6月30日 行政院勞工委員會修正發布。
43. 船舶清艙解體勞工安全規則：  
79年2月7日 行政院勞工委員會發布。  
89年12月27日 行政院勞工委員會修正發布。
44. 輔導事業單位及有關團體促進勞工安全衛生獎助辦法：  
81年8月31日 行政院勞工委員會發布。

90年12月19日 行政院勞工委員會第2次修正發布。

45. 勞工安全衛生諮詢委員會設置要點：

99年9月17日 行政院勞工委員會發布。

### 三、勞動檢查相關法規：

1. 勞動檢查法：

82年2月3日 總統令公布施行。

91年5月29日 總統令第2次修正公布。

2. 勞動檢查法施行細則：

82年8月25日 發布施行。

91年12月31日 行政院勞工委員會第4次修正發布。

3. 直轄市勞動檢查機構組織準則：

74年5月10日 內政部發布施行。

90年3月7日 行政院勞工委員會修正發布。

4. 勞動檢查員遴用及專業訓練辦法：

83年4月20日 行政院勞工委員會發布施行。

91年1月2日 行政院勞工委員會第2次修正發布。

5. 勞動檢查員執行職務迴避辦法：

82年12月29日 行政院勞工委員會發布施行。

91年1月9日 行政院勞工委員會修正發布。

6. 危險性工作場所審查暨檢查辦法：

83年5月2日 行政院勞工委員會發布施行。

101年7月13日 行政院勞工委員會第5次修正發布。

7. 危險性機械及設備檢查費收費標準：

96年6月11日 行政院勞工委員會發布施行。

8. 危險性設備內部檢查延長期限或替代檢查審查注意事項：

92年9月30日 行政院勞工委員會發布施行。

9. 勞工申訴公告書格式：

82年5月31日 行政院勞工委員會公告發布。

10. 危險性機械或設備代行檢查機構管理規則：

63年10月21日 內政部發布施行。

97年12月31日 行政院勞工委員會第6次修正發布。

11. 勞動檢查法第28條所定勞工有立即發生危險之虞認定標準：

91年12月31日 行政院勞工委員會第發布施行。

94年6月10日 行政院勞工委員會修正發布。

四、其他相關法規：

1. 職業災害勞工保護法：

90年10月31日 總統令制定公布；並自91年4月28日起施行。

91年4月28日 施行。

2. 勞工保險條例：

47年7月21日 總統令公布施行。

49年2月24日 行政院令施行。

100年4月27日 總統令修正公布。

101年12月5日 總統令修正公布第6、9條條文；並增訂第29條之1條文。

101年12月19日 總統令修正公布第30條條文。

102年5月8日 總統令修正公布第54條之1條文。

103年1月8日 總統令修正公布第29條條文。

3. 就業保險法：

91年5月15日 總統令公布。

92年1月1日 施行。

101年12月19日 總統令修正公布第44條條文；並增訂第22條之1條文。

4. 職工福利金條例：

32 年 1 月 26 日 國民政府公布施行。

92 年 1 月 29 日 總統令公布增訂第 9 條之 1 及第 13 條之 1，修正第 1 條及第 7 條

5. 就業服務法：

81 年 5 月 8 日 總統令公布施行。

101 年 11 月 28 日 總統令第 12 次修正公布。

102 年 12 月 25 日 總統令第 13 次修正公布。

6. 團體協約法：

19 年 10 月 28 日 國民政府制定公布全文 31 條；並自 21 年 11 月 1 日施行。

97 年 1 月 9 日 總統令修正公布全文 34 條；施行日期，由行政院定之。

100 年 4 月 26 日 行政院令發布自 100 年 5 月 1 日施行。

7. 勞資爭議處理法：

17 年 6 月 9 日 國民政府公布施行。

100 年 4 月 26 日 行政院令發布自 100 年 5 月 1 日施行。

8. 工會法：

18 年 10 月 21 日 國民政府制定公布全文 53 條；並自 18 年 11 月 1 日起施行。

100 年 4 月 26 日 行政院令發布自 100 年 5 月 1 日施行。

9. 大量解僱勞工保護法：

92 年 2 月 7 日 總統令公布施行。

97 年 5 月 23 日 總統令修正公布。

# 提要分析

## 102 年度勞動檢查執行情形

### 壹、勞動狀況

依行政院主計處 100 年工商及服務業普查為基準、根據財政部營利事業總登記家數資料分析，臺灣地區目前已登記僱有勞工之事業單位總計 671,795 家。(詳見表 1-1)

已登記適用勞動基準法僱有勞工事業單位共計 671,795 家，勞工人數計 829 萬 7 千人，其中臺灣省 199,916 家，占 29.758%，新北市 116,424 家，占 17.330%，臺北市 130,687 家，占 19.453%，臺中市 98,431 家，占 14.652%，臺南市 47,592 家，占 7.084%，高雄市 78,745 家，占 11.721%（新竹、中部、南部科學工業園區及臺中、中港、屏東、高雄及楠梓加工出口區併入臺灣省及各直轄市）。(詳見表 1-1)

已登記適用勞工安全衛生法僱有勞工事業單位共計 315,369 家，勞工人數計 552 萬 1 千人，其中臺灣省 107,567 家，占 34.108%，新北市 56,398 家，占 17.883%，臺北市 38,864 家，占 12.323%，臺中市 50,483 家，占 16.008%，臺南市 25,113 家，占 7.963%，高雄市 36,944 家，占 11.715%（新竹、中部、南部科學工業園區及臺中、中港、屏東、高雄及楠梓加工出口區併入臺灣省及各直轄市）。(詳見表 1-2)

依業別分，主要適用勞工安全衛生法之行業，計農、林、漁、牧業有 1,896 家，礦業及土石採取業有 392 家，製造業有 123,755 家，電力及燃氣供應業有 161 家，用水供應及污染整治業有 2,954 家，營造業有 58,897 家，運輸及倉儲業有 18,105 家。(有關各行業細別詳見表 1-1 及表 1-2)

本年報各勞動檢查統計表所列行業別係依據中華民國行業標準分類(第九次修正)之大類行業(製造業含中類行業)，其中部分行業並非完全適用勞工安全衛生法及勞動基準法等相關法規，例如「醫療保健及社會工作服務業」之中，至 102 年 12 月 31 日止只有醫療保健服務業適用勞工安全衛生法，因此本表及後續檢查情形統計表所列數據均屬各該行業中適用勞工法規受檢者。各大類行業之其中各中、小、細類業別是否適用勞工安全衛生法及勞動基準法等，係按該場所單位之主要經濟活動依中華民國行業標準分類相關規定，就事實認定之，本會並就勞動保護及經濟演變，逐年擴大指定適用，而現行行業分類系統表適用勞工安全衛生法業別參考表如附錄三。

## 貳、勞動檢查執行情形

### 一、總檢查場次

勞動檢查實施方式包括勞動條件專案檢查、勞工安全衛生專案檢查、交叉檢查、申訴陳情案檢查、職業災害案檢查及一般檢查（勞動條件及安全衛生設施同時實施）。

102 年檢查機構對事業單位實施勞動條件檢查 16,619 廠次，安全衛生檢查 102,286 廠次，起重升降機具檢查 38,237 座次（內含代行檢查機構之定期檢查 34,478 座次），鍋爐檢查 7,403 座次（內含代行檢查機構之定期檢查 6,482 座次），壓力容器檢查 30,841 座次（內含代行檢查機構之定期檢查 26,086 座次），高壓氣體特定設備檢查 31,368 座次（內含代行檢查機構之定期檢查 27,411 座次），高壓氣體容器檢查 4,477 座次（內含代行檢查機構之定期檢查 4,000 座次）。礦場方面，檢查範圍擴及所有煤礦，以坑內之安全檢查為重點檢查 2,194 次；102 年計實施勞動條件檢查 7 次，衛生檢查 145 廠次。

### 二、實施檢查之事業單位情形

102 年實施檢查之事業單位共計 86,315 單位：各地區實施檢查之事業單位以臺閩地區 43,787 單位為最多、占 50.73%（其中以臺中市 9,837 單位為最多，其次為桃園縣 8,131 單位，再次為臺南市 5,512 單位）；其次為臺北市勞檢處 20,922 單位占 24.24%；其餘依次為高雄市政府勞檢處 11,858 單位、占 13.74%。（詳見表 2-2）

按其業別分，以營造業 42,839 單位、占 49.63% 為最多；其次為製造業 22,203 單位、占 25.72%；再次為批發及零售業 5,892 單位、占 6.83%；運輸及倉儲業 2,673 單位、占 3.10%。（詳見表 2-2）

#### （一）勞動條件檢查部分：

勞動條件檢查，主要為工時、工資、休息假日、女工童工及技術生保護、退休、職業災害補償、工作規則、就業服務、勞工保險及勞工福利事項等為檢查之重點事項。

1. 102 年實施勞動條件檢查為 16,619 廠次（初查 14,582 廠次，複查 2,037 廠次），初查比率 87.74%，複查比率 12.26%，複查率 13.97%，事業單位抽查率占 2.17%。其中台閩地區檢查 6,181 廠次（初查 5,500 廠次，

複查 681 廠次)；新北市政府勞檢處檢查 244 廠次(初查 231 廠次，複查 13 廠次)；臺北市勞檢處檢查 6,279 廠次(初查 5,480 廠次，複查 799 廠次)；臺中市勞檢處檢查 1,172 廠次(初查 1,062 廠次，複查 110 廠次)；高雄市政府勞檢處檢查 2,171 廠次(初查 1,813 廠次，複查 358 廠次)；加工出口區檢查 321 廠次(初查 280 廠次，複查 41 廠次)；科學工業園區檢查 119 廠次(初查 98 廠次，複查 21 廠次)；中部科學工業園區檢查 82 廠次(初查 77 廠次，複查 5 廠次)；南部科學工業園區檢查 50 廠次(初查 41 廠次，複查 9 廠次)。(詳見表 2-1 及表 2-5)。

2. 實施勞動條件檢查總廠次為 16,619 廠次，違反法令總項數為 6,669 項。其中違反勞動基準法者為 6,513 項，違反就業服務法者為 5 項，違反職工福利金條例者為 7 項，違反勞工保險條例者為 92 項，違反勞動檢查法者為 52 項。(詳見表 2-6)

3. 另按其業別分析，農林漁牧業檢查 23 廠，違反 9 項；礦業及土石採取業檢查 7 廠，違反 3 項；製造業檢查 4,781 廠，違反 1,657 項；電力及燃氣供應業檢查 51 廠，違反 7 項；用水供應及污染整治業檢查 103 廠，違反 31 項；營造業檢查 958 廠，違反 243 項；批發及零售業檢查 3,555 廠，違反 1,280 項；運輸及倉儲業檢查 1,025 廠，違反 560 項；住宿及餐飲業檢查 1,150 廠，違反 804 項；資訊及通訊傳播業檢查 493 廠，違反 161 項；金融及保險業檢查 431 廠，違反 121 項；不動產業檢查 163 廠，違反 63 項；專業、科學及技術服務業檢查 719 廠，違反 246 項；支援服務業檢查 1,132 廠，違反 670 項；公共行政及國防；強制性社會安全檢查 97 廠，違反 23 項；教育服務業檢查 550 廠，違反 139 項；醫療保健及社會工作服務業檢查 713 廠，違反 340 項；藝術、娛樂及休閒服務業檢查 149 廠，違反 99 項；其他服務業檢查 519 廠，違反 213 項。(詳見表 2-6)

4. 按區域分析，新北市檢查 95 廠，違反 120 項；宜蘭縣檢查 171 廠，違反 101 項；桃園縣檢查 1,620 廠，違反 684 項；新竹縣檢查 290 廠，違反 138 項；花蓮縣檢查 162 廠，違反 150 項；基隆市檢查 300 廠，違反 106 項；新竹市檢查 202 廠，違反 124 項；連江縣檢查 11 廠，違反 1 項；苗栗縣檢查 180 廠，違反 69 項；彰化縣檢查 516 廠，違反 216 項；南投縣檢查 182 廠，違反 56 項；雲林縣檢查 210 廠，違反 82 項；台中

市檢查 854 廠，違反 240 項；嘉義縣檢查 156 廠，違反 125 項；屏東縣檢查 182 廠，違反 141 項；澎湖縣檢查 18 廠，違反 13 項；台東縣檢查 54 廠，違反 38 項；台南市檢查 796 廠，違反 514 項；嘉義市檢查 156 廠，違反 139 項；金門縣檢查 13 廠，違反 10 項；高雄市檢查 13 廠，違反 11 項；新北市政府勞檢處檢查 244 廠，違反 110 項；臺北市勞檢處檢查 6,279 廠，違反 1,454 項；臺中市勞檢處檢查 1,172 廠，違反 935 項；高雄市政府勞檢處檢查 2,171 廠，違反 872 項；加工出口區檢查 321 廠，違反 77 項；科學工業園區檢查 119 廠，違反 78 項；中部科學工業園區檢查 82 廠，違反 29 項；南部科學工業園區檢查 50 廠，違反 36 項。(詳見表 2-9)

5. 於違反勞動基準法之狀況中，違反第 24 條延長工時工資事項者 1,295 項、占 19.42% 為最多；違反第 32 條延長工作時間事項者 1,089 項、占 16.33% 次之；違反第 30 條正常工作時間事項者 827 項、占 12.40% 居三；違反第 39 條假日工資事項者 617 項、占 9.25%。(詳見表 2-6)
6. 實施勞動條件檢查初查之事業單位為 14,582 廠次，檢查發現不合格違反法令項數共計 5,697 項。其中違反勞動基準法者為 5,562 項，違反就業服務法者為 4 項，違反職工福利金條例者為 7 項，違反勞工保險條例者為 85 項，違反勞動檢查法者為 39 項。(詳見表 2-7)
7. 於違反勞動基準法之初查不合格事項中，以違反該法第 21 至 28 條工資事項者為 1,764 廠占 12.10%、2,020 項為最多；違反第 30 至 34 條工作時間事項者為 1,489 廠占 10.21%、1,620 項居次；違反第 35 至 43 條休息休假事項者為 1,025 廠占 7.03%、1,233 項居三；違反第 74、83 條其他事項者為 265 廠占 1.82%、265 項。(詳見表 2-7；各縣市及各區域事業單位違反情形詳見表 2-10)
8. 實施勞動條件檢查複查之事業單位為 2,037 廠次，檢查發現不合格違反法令項數總計 972 項。其中違反勞動基準法者為 951 項，違反就業服務法者為 1 項，違反職工福利金條例者為 0 項，違反勞工保險條例者為 7 項，違反勞動檢查法者為 13 項。(詳見表 2-8)
9. 於違反勞動基準法之複查不合格事項中，以違反該法第 21 至 28 條工資事項者 302 廠占 14.83%、341 項為最多；違反第 30 至 34 條工作時間事項者 279 廠占 13.70%、301 項居次；違反第 35 至 43 條休息休假



事項者為 193 廠占 9.47%、208 項居三。(詳見表 2-8；各縣市及各區域事業單位違反情形詳見表 2-11)

10. 實施勞動條件申訴案檢查事業單位為 3,900 廠次，違反法令總項數為 3,935 項。其中違反勞動基準法者為 3,859 項，違反就業服務法者為 3 項，違反職工福利金條例者為 3 項，違反勞工保險條例者為 33 項，違反勞動檢查法者為 37 項。(詳見表 2-12)

11. 於申訴案檢查違反勞動基準法之不合格事項中，以違反該法第 21 至 28 條工資事項者為 1,222 廠占 31.33%、1,496 項為最多；違反第 30 至 34 條工作時間事項者為 944 廠占 24.21%、1,087 項次之；違反第 35 至 43 條休息休假事項者為 681 廠占 17.46%、856 項居三(詳見表 2-12；各縣市及各區域事業單位違反情形詳見表 2-13)

## (二) 安全衛生檢查結果部分：

1. 102 年事業單位安全衛生檢查共實施 102,286 廠次(初查 71,335 廠次，複查 30,951 廠次)，初查比率 69.74%，複查比率 30.26%，複查率 43.39%，事業單位抽查率占 23.72%，其中台閩地區檢查 61,627 廠次(初查 43,557 廠次，複查 18,070 廠次)；新北市政府勞檢處檢查 4,406 廠次(初查 3,465 廠次，複查 941 廠次)；臺北市勞檢處檢查 18,917 廠次(初查 11,471 廠次，複查 7,446 廠次)；臺中市勞檢處檢查 2,128 廠次(初查 1,737 廠次，複查 391 廠次)；高雄市政府勞檢處檢查 12,111 廠次(初查 8,787 廠次，複查 3,330 廠次)；加工出口區檢查 1,403 廠次(初查 1,055 廠次，複查 348 廠次)；科學工業園區檢查 714 廠次(初查 537 廠次，複查 177 廠次)；中部科學工業園區檢查 524 廠次(初查 383 廠次，複查 141 廠次)；南部科學工業園區檢查 456 廠次(初查 349 廠次，複查 107 廠次)。(詳見表 2-1 及表 2-14)

2. 事業單位安全衛生檢查實施初查之事業單位 71,335 廠次中，違反法令項數計 118,831 項，其中以違反安全衛生法第 5 條者 35,803 廠占 50.19%、78,294 項為最多；違反安全衛生法第 14 條第 2 項者 9,107 廠占 12.77%、12,324 項次之；違反安全衛生法第 14 條第 1 項者 7,937 廠占 11.13%、9,242 項居三；違反安全衛生法第 25 條者 5,676 廠占 7.96%、5,676 項列第四；違反安全衛生法第 7 條者 5,312 廠占 7.45%、8,894 項第五；其餘依次為違反安全衛生法第 23 條者 1,782 廠占 2.50%、1,782 項；違

反安全衛生法第 18 條者 705 廠占 0.99%、1,832 項；違反安全衛生法第 8 條者 304 廠占 0.43%、304 項。(詳見表 2-15)

3. 於違反勞工安全衛生法第 5 條之初查不合格事項中，以電氣設備安全設施不良者 10,278 廠占 14.41%、12,712 項為最多；墜落、物體飛落災害防止安全設施不良者 7,833 廠占 10.98%、9,440 項次之；工作場所及通道不良者 6,661 廠占 9.34%、8,296 項居三；特殊危險機具安全設備不良者 6,491 廠占 9.10%、8,337 項列第四；其他防止危害設備不良者 5,025 廠占 7.04%、5,876 項列第五；其餘依次為一般機械安全設備不良者 4,353 廠占 6.10%、5,120 項；醫療、保健設施不良者 4,242 廠占 5.95%、5,713 項；施工架及施工構台安全不良者 4,108 廠占 5.76%、7,202 項；勞工身體防護不良者 2,784 廠占 3.90%、2,926 項；危險場所爆炸、火災、腐蝕防止安全設備不良者 2,158 廠占 3.03%、2,612 項；起重升降機具安全設備不良者 2,040 廠占 2.86%、2,328 項；模板支撐不良者 1,285 廠占 1.80%、1,704 項；離心機械、粉碎機、混合機、滾碾機等安全設備不良者 1,075 廠占 1.51%、1,105 項；鍋爐、壓力容器(蒸氣類)安全設備不良者 901 廠占 1.26%、1,030 項；擋土支撐不良者 616 廠占 0.86%、714 項；工作機械、木材加工機械安全設備不良者 614 廠占 0.86%、638 項；。(詳見表 2-15)
4. 事業單位安全衛生檢查實施複查之事業單位 30,951 廠次，不合格通知改善事項 30,166 項中、已改善 29,518 項，其改善率 97.85%。而其中以違反安全衛生法第 6 條設置不符標準機械器具供勞工使用者通知改善 1 項、已改善 1 項、改善率 100.00%，違反安全衛生法第 12 條體格檢查、健康檢查者通知改善 15 項、已改善 15 項、改善率 100.00%，違反勞工安全衛生法第 15 條危險性機械設備操作人員應由合格人員擔任者通知改善 12 項、已改善 12 項、改善率 100.00%，違反勞工安全衛生法第 17 條交付承攬應告知安全衛生事項者通知改善 20 項、已改善 20 項、改善率 100.00%，違反勞工安全衛生法第 19 條共同承攬應推代表人負責者通知改善 1 項、已改善 1 項、改善率 100.00%，違反勞工安全衛生法第 29 條陳報職業災害統計事項者通知改善 11 項、已改善 11 項、改善率 100.00% 均為最高；違反安全衛生法第 7 條作業環境測定、危險物、有害物標示者通知改善 1,155 項、已改善 1,150 項、改善率 99.57% 為次

之，違反安全衛生法第 14 條第 1 項安全衛生管理組織人員者通知改善 1,450 項、已改善 1,440 項、改善率 99.31% 居三，違反勞工安全衛生法第 25 條安全衛生工作守則事項者通知改善 437 項、已改善 433 項、改善率 99.08% 居四，違反安全衛生法第 23 條安全衛生教育訓練者通知改善 171 項、已改善 169 項、改善率 98.83% 第五，違反安全衛生法第 14 條第 2 項自動檢查者通知改善 2,209 項、已改善 2,172 項、改善率 98.33% ，安全衛生法第 5 條者通知改善 22,953 項、已改善 22,495 項、改善率 98.00% 。安全衛生法第 5 條再細分 2 個改善率最高者為勞工身體防護不良者通知改善 710 項、已改善 710 項、改善率 100.00% ，危險場所爆炸、火災、腐蝕防止安全設備不良者通知改善 596 項、已改善 596 項、改善率 100.00% 。違反安全衛生法第 18 條共同作業應採規定之必要措施者通知改善 1,686 項、已改善 1,557 項、改善率 92.35% 改善率最低，違反勞工安全衛生法第 8 條危險性機械設備未經檢查合格使用者通知改善 45 項、已改善 42 項、改善率 93.33% 改善率次低，安全衛生法第 5 條再細分 2 個改善率最低者，改善率最低為擋土支撐不良者通知改善 1,039 項、已改善 997 項、改善率 95.96% ，電氣設備安全設施不良者通知改善 3,664 項、已改善 3,530 項、改善率 96.34% 次低。(詳見表 2-16)

(三)勞工申訴、陳情案件處理情形：

1. 102 年勞工申訴案件數為 5,956 件次；以申訴內容區分有關勞動基準申訴為 4,882 項，安全衛生申訴為 749 項，就業服務申訴為 32 項，職工福利申訴為 213 項，勞工保險申訴為 393 項，綜合問題申訴為 349 項（詳見表 2-17）。
2. 檢查結果處理情形：勞動基準法行政罰鍰 3,189 件次，司法偵辦 6 件次；安全衛生法行政罰鍰 43 件次，局部停工 0 件次，全部停工 0 次，司法偵辦 0 次；就業服務法行政罰鍰 0 件次，司法偵辦 0 件次；其他法律（勞工保險、職工福利 勞動檢查）行政罰鍰 33 件次，司法偵辦 1 次。（詳見表 2-17）

(四)勞動條件專案檢查情形：

1. 102 年度已完成之專案檢查，總計實施檢查 830 廠次。其中第 1 次國道客運駕駛員工時專案檢查 33 廠次，零售量販業勞動條件專案檢查 60 廠次，醫療院所勞動條件專案檢查 59 廠次，私立幼兒園勞動條件專案檢查 60 場次，保全服務業勞動條件專案檢查 60 廠次，儲配運輸物流與汽車貨運業勞動條件專案檢查 60 廠次，會計服務業勞動條件檢

查 60 廠次，養護機構勞動條件檢查 60 廠次，勞動派遣專案檢查 60 廠次，工讀生勞動條件專案檢查 100 廠次，製造業（電子業）工作時間專案檢查 119 廠次，建教生專案檢查 60 廠次，第 2 次國道客運駕駛員工時專案檢查 30 廠次，第 2 次國道客運駕駛員工時專案檢查複查 9 廠次。

2. 事業單位勞動條件專案檢查違反法令項數計 705 項。其中以違反勞動基準法者 659 項，違反勞基法施行細則者 1 項，違反性別工作平等法者 0 項，違反勞工退休金條例者 16 項，違反職工福利金條例者 0 項，違反勞工保險條例者 25 項，違反就業保險法者 4 項，違反勞動檢查法者 0 項。（詳見表 2-18）
3. 檢查結果處理情形：違反件數計 435 件次，罰鍰處分 435 件次，司法偵辦 0 件次，處分率 52.41%。（詳見表 2-18）

（五）勞工安全衛生專案檢查：

1. 102 年度已完成之專案檢查，總計實施檢查 91,440 廠次（初查 62,986 廠次，複查 28,454 廠次）。其中部會聯合稽查計畫 1,026 廠次，公共安全方案-安衛管理 16,395 廠次，春安檢查計畫 12,926 廠次，危險物品運輸相關事業單位安全衛生專案計畫 49 廠次，使用或鄰接道路作業檢查 5,035 廠次，職業殘廢災害預防策略 21,386 廠次，安全伙伴聯合稽查 57 廠次，屋頂墜落預防策略 5,273 廠次，外牆清洗安全衛生檢查 186 廠次，高風險事業單位宣導輔導計畫 3,487 廠次，水蒸汽爆炸專案檢查計畫 13 廠次，火災爆炸預防 7,648 廠次，動態稽查計畫 20,448 廠次，EEP 專案計畫 1,148 廠次，裝修工程專案檢查 2,534 廠次，營造墜落預防策略 25,762 廠次，高科技廠房新建工程專案檢查 263 廠次，竣工後大樓裝修檢查 85 廠次，中小型營造工地檢查輔導改善計畫 21,127 廠次，公共工程工安百分百計畫 1,946 廠次，獵鷹計畫 163 廠次，職業病預防專案計畫 10,408 廠次，全民工安意識促進計畫 17,091 廠次，夏季戶外作業高氣溫熱危害預防檢查 266 廠次，精準檢查計畫 1,254 廠次，危險性機械或設備檢查品管督導計畫 296 廠次，危險性機械設備專案計畫 4,463 廠次，高壓氣體專案計畫 543 廠次，代檢機構品質督導檢查 621 廠次，危險性設備延長、替代申請 32 廠次，起重機具作業安全管理計畫查核 4,453 廠次。
2. 事業單位安全衛生專案檢查違反法令項數計 136,445 項，其中以違反安全衛生法第 5 條者 118,804 項為最多；違反安全衛生法第 25 條者 5,103 項居次；違反安全衛生法第 8 條者 4,356 項居三。（詳見表 2-19）

### 三、督導設置勞工安全衛生組織及人員情形

目前檢查機構督導設置勞工安全衛生組織人員情形：100 人以上工廠

已檢查列管數 1,735 單位，已依規定設置安全衛生組織者 1,360 單位占 78.39%，100 人以上其他事業單位已檢查列管數 3,291 單位，已依規定設置安全衛生組織者 1,619 單位占 49.19%，30 人至 100 人工廠已檢查列管數 2,368 單位，已依規定設置安全衛生管理人員者 1,183 單位占 49.96%，30 人至 100 人其他事業單位已檢查列管數 4,544 單位，已依規定設置安全衛生管理人員者 1,183 單位占 26.03%。(詳見表 2-20)

國內適用勞動法令規定之事業 67 萬 1 千餘單位，勞動檢查機構編制內現有之 384 位檢查員係實施監督檢查，以督促事業單位遵守法令規定。提供安全衛生的工作環境係雇主責任，事業單位必須自行瞭解其工作場所是否存有潛在危險性，進而採取適當之控制避免災害之發生，以保障其資產與所僱勞工之生命安全，實施勞工安全衛生管理乃是事業單位所應採行之必要措施。

#### 四、檢查結果處分情形

凡事業單位違反規定事項者，均經通知限期改善，或予以技術上之輔導，並予以必要之處分，102 年檢查機構實施勞動條件檢查總受檢廠次計 16,619 單位，安全衛生檢查總受檢廠次計 102,286 單位，違反勞動基準法移送主管機關總計 4,615 件次，其中罰鍰處分 4,606 件次，處分率為 27.77%，移送司法機關偵辦處分者 9 件次；違反勞工安全衛生法總計 6,498 件次，處分率為 6.35%，其中罰鍰處分 2,740 件次，局部停工 3,698 件次，全部停工 2 件次；移送司法機關偵辦處分者 58 件次。(詳見表 2-20)

#### 參、特定項目檢查情形分析

##### 一、危險性機械設備之檢查

危險性機械設備已納入統計者，危險性機械包括：固定式起重機、移動式起重機、人字臂起重桿、升降機、營建用提升機及吊籠，其檢查項目有型式檢查、使用檢查、竣工檢查、既有檢查、重新檢查、變更檢查及定期檢查；危險性設備包括：鍋爐、壓力容器、高壓氣體特定設備及高壓氣體容器，其檢查項目有分型式檢查、熔接檢查、構造檢查、竣工檢查、既有檢查、重新檢查、變更檢查及定期檢查。

102 年起重升降機具檢查 38,237 座次，初查 36,959 座次（其中定期檢查初查 33,519 座次），複查 1,278 座次，複查率 3.46%（其中定期檢查複查 959

座次)。(詳見表 3-2) 其中台閩地區檢查 27,582 座次(初查 26,643 座次、複查 939 座次,其中定期檢查初查 24,055 座次、複查 692 座次);臺北市勞檢處檢查 1,648 座次(初查 1,584 座次、複查 64 座次,其中定期檢查初查 1,326 座次、複查 61 座次);高雄市政府勞檢處檢查 7,030 座次(初查 6,808 座次、複查 222 座次,其中定期檢查初查 6,368 座次、複查 170 座次);加工出口區檢查 466 座次(初查 453 座次、複查 13 座次,其中定期檢查初查 410 座次、複查 12 座次);科學工業園區檢查 531 座次(初查 516 座次、複查 15 座次,其中定期檢查初查 510 座次、複查 6 座次);中部科學工業園區檢查 464 座次(初查 451 座次、複查 13 座次,其中定期檢查初查 378 座次、複查 8 座次);南部科學工業園區檢查 516 座次(初查 504 座次、複查 12 座次,其中定期檢查初查 472 座次、複查 10 座次)。(詳見表 3-2)

102 年危險性設備實施檢查 74,089 座次,初查 73,332 座次(其中定期檢查初查 63,443 座次),複查 757 座次,複查率 1%(其中定期檢查複查 536 座次)。鍋爐實施檢查 7,403 座次,初查 7,274 座次(其中定期檢查初查 6,400 座次),複查 129 座次,(其中定期檢查複查 82 座次);壓力容器實施檢查 30,841 座次,初查 30,553 座次(其中定期檢查初查 25,881 座次),複查 288 座次,(其中定期檢查複查 205 座次);高壓氣體特定設備實施檢查 31,368 座次,初查 31,073 座次(其中定期檢查初查 27,207 座次),複查 295 座次,(其中定期檢查複查 204 座次);高壓氣體容器實施檢查 4,477 座次,初查 4,432 座次(其中定期檢查初查 3,955 座次),複查 45 座次,(其中定期檢查複查 45 座次)。(詳見表 3-5)

其中台閩地區檢查 49,944 座次(初查 49,472 座次、複查 472 座次,其中定期檢查初查 41,002 座次、複查 292 座次);臺北市勞檢處檢查 1,038 座次(初查 1,030 座次、複查 8 座次,其中定期檢查初查 965 座次、複查 7 座次);高雄市政府勞檢處檢查 20,508 座次(初查 20,251 座次、複查 257 座次,其中定期檢查初查 19,105 座次、複查 217 座次);加工出口區檢查 852 座次(初查 846 座次、複查 6 座次,其中定期檢查初查 774 座次、複查 6 座次);科學工業園區檢查 818 座次(初查 813 座次、複查 5 座次,其中定期檢查初查 773 座次、複查 5 座次);中部科學工業園區檢查 276 座次(初查 276 座次、複查 0 座次,其中定期檢查初查 255 座次、複查 0 座次);南部科學工業園區檢查 653 座次(初查 644 座次、複查 9 座次,其中定期檢查初查 569 座次、複查 9 座次)。(詳見表 3-5)

## 二、特殊危害作業檢查

特殊危害作業檢查分有機溶劑作業檢查,粉塵作業檢查,鉛作業檢查及特

定化學物質檢查等 4 種。

有機溶劑作業檢查、粉塵作業檢查、鉛作業檢查、特定化學物質作業檢查項目有：甲類物質之製造許可、防範危害設備之設置、防範危害設備之構造性能、防範危害設備之管理、防範危害作業之管理、工作守則、教育訓練、清潔設備及衛生、公告、通告、標示、測定、特殊健康檢查、防護具、避難設備、儲存與空容器之處理等 17 項。

有機溶劑作業檢查，檢查 1,992 廠次（初查 1,555 廠、複查 437 廠）；特定化學物質作業檢查，檢查 1,648 廠次（初查 1,283 廠、複查 365 廠），鉛作業檢查，檢查 167 廠次（初查 135 廠、複查 32 廠）；粉塵作業檢查，檢查 764 廠次（初查 587 廠、複查 177 廠）。（詳見表 4-1 至表 4-4）。

### 三、危險性工作場所審查暨檢查

依勞動檢查法第二十六條第一項危險性工作場所非經勞動檢查機構審查或檢查合格，不得使勞工於該場所作業；違反規定者可處三年以下有期徒刑、拘役或科或併科新台幣十五萬元以下罰金；本會依同法第二十六條第二項訂定「危險性工作場所審查暨檢查辦法」，其中危險性工作場所需經勞動檢查機構審查合格者包括（依勞動檢查法及施行細則之規定）：

- (一)從事石油產品之裂解反應，以製造石化基本原料之工作場所。
- (二)使用異氰酸甲酯、氯化氫、氨、甲醛、過氧化氫、吡啶之原料從事農葯原體合成之工作場所。
- (三)利用氯酸鹽類、過氯酸鹽類、硝酸鹽類、硫、硫化物、磷化物、木炭粉、金屬粉末及其他原料製造爆竹煙火類物品之爆竹煙火工廠。
- (四)從事以化學物質製造爆炸性物品之火藥類製造工作場所。
- (五)高壓氣體類壓力容器一日之冷凍能力在一百五十公噸以上或處理能力符合下列規定之一之工作場所：
  1. 一千立方公尺以上之氧氣、有毒性及可燃性高壓氣體。
  2. 五千立方公尺以上之前款以外之高壓氣體。
- (六)設置傳熱面積在五百平方公尺以上之蒸汽鍋爐之工作場所。
- (七)製造、處置、使用危險物、有害物之數量達附表二、附表三規定數量之工作場所。
- (八)中央主管機關會商目的事業主管機關指定之營造工程之工作場所。
- (九)其他中央主管機關指定之工作場所。

危險性工作場所申請審查檢查件次計 659 廠次，其中合格者計 469 廠次，不合格者 87 廠次，審核中 103 廠次（為截至 102 年 12 月 31 日止已受理尚未核定

者)。(詳見表 5-1)

#### 四、礦場檢查

台灣地區煤礦，因開採甚深，其價值卻因其他能源日廉，已不符其經濟利益，礦場數因而逐漸減少，由民國 59 年的 324 礦場數減少至個位數，而其分佈大部份在北部地區。

(一) 勞動條件檢查：

礦場勞動條件檢查共實施 7 廠次，其中初查 7 廠次，複查 0 廠次。

(二) 衛生檢查：

礦場衛生檢查共實施 145 廠次，其中初查 121 廠次，複查 24 廠次。

(三) 安全檢查：(經濟部礦務局)

礦場安全檢查共實施 2,194 礦次。其中其他礦業及土石採取業 143 礦次，砂、石及黏土採取業 1,958 礦次，石油天然氣礦業 93 礦次。(詳見表 6-1)

#### 肆、職業災害月報表統計分析

勞工職業災害統計為衡量事業單位勞動力損失及安全衛生工作績效之重要評價基準，勞工安全衛生法第 29 條及同法施行細則第 33 條均有明確規定，由事業單位每月將災害情況陳報檢查機構，彙轉中央主管機關統計分析，66 年指定 30 人以上之工廠及礦場等，藉以掌握事業單位推行安全衛生概況，供訂定勞動檢查方針參考，以減少職業災害，提高勞動生產力；91 年放寬修正指定為 50 人以上之事業，或未滿 50 人之事業，經中央主管機關指定經檢查機構函知者，事業單位仍應依同法第 28 條第 1 項辦理職業災害調查分析統計。

災害陳報內容包括僱用勞工人數(月平均)、總計工作日數(工作天)、總經歷工時(小時)失能傷害次數(次)、失能傷害頻率、死亡(人)數、永久全失能(人)數、永久部份失能(次)數、暫時全失能(次)數、總計損失日數(日)、失能傷害嚴重率及災害類型與媒介物、受傷部位等。

關於受傷部位分類計有：頭、臉顏、頸、肩、鎖骨、上膊、肘、前膊、腕、胸、肋骨、背、手、指、腹、臀、鼠蹊、股、膝、腿、足、內臟、全身及其他等 24 項。

關於災害類型計分有：墜落、滾落，跌倒，衝撞，物體飛落，物體倒塌崩



塌，被撞，被夾、被捲，被刺、割、擦傷，踩踏，溺斃，與高溫低溫之接觸，與有害物等之接觸，感電，爆炸，物體破裂，火災，不當動作，無法歸類者，公路交通事故、鐵路交通事故，船舶航空器交通事故，其他交通事故等 23 項。

媒介物分類有：原動機、動力傳導裝置、木材加工用機械、營運用機械、一般動力機械、起重機械、動力運搬機械、交通工具、壓力容器類、化學設備、熔接設備、爐窯等、電氣設備、人力機械工具、用具、其他設備、營建物及施工設備、危險物有害物、材料、運搬物體、環境、其他媒介物、無媒介物及不能分類等。

102 年勞工職業災害陳報事業單位抽樣 16,245 家，月平均僱用勞工 3,253,022 人，其總計工作日數為 827,700,640 日，其總經歷工時為 6,815,783,923 時，失能傷害次數為 11,316 次，其中死亡 66 人，永久全失能 7 人，永久部分失能 300 人，暫時全失能 10,943 次，總計損失日數為 802,869 日。（詳見表 8-1）

## 一、一般概況

### （一）各業職業災害失能傷害頻率：

102 年職業災害各行業平均失能傷害頻率為 1.66。各業失能傷害頻率中，以木竹製品製造業為最高 6.09。陳報事業單位數為 38 家，僅占全部陳報事業單位 0.23%，僱用勞工人數 2,920 人，總計工作日數 751,797 日，總經歷工時為 6,076,767 小時，失能傷害次數 37 次，總計損失工作日數 6,728 日。各行業依次為藝術、娛樂及休閒服務業失能傷害頻率為 5.72，公共行政及國防；強制性社會安全為 4.58，用水供應及污染整治業為 4.46，住宿及餐飲業為 3.08，農林漁牧業為 2.87，運輸及倉儲業為 2.06，營造業為 1.93，不動產業為 1.51，批發及零售業為 1.28，支援服務業為 1.14，礦業及土石採取業為 1.04，醫療保健及社會工作服務業為 1.01，其他服務業為 0.75，電力及燃氣供應業為 0.62，專業、科學及技術服務業為 0.54，資訊及通訊傳播業為 0.54，金融及保險業為 0.44，教育服務業為 0.19。（詳見表 8-1）

製造業中以木竹製品製造業為最高 6.09。陳報事業單位數為 38 家，僅占全部陳報事業單位 0.23%，僱用勞工人數 2,920 人，總計工作日數 751,797 日，總經歷工時為 6,076,767 小時，失能傷害次數 37 次，總計損失工作日數 6,728 日。其次家具製造業 3.94，紙漿、紙及紙製品製造

業 3.83，非金屬礦物製品製造業失能傷害頻率 3.73，金屬製品製造業 3.34，基本金屬製造業 3.16，飲料製造業 3.12，食品製造業 3.00，橡膠製品製造業 2.90，藥品製造業 2.65，其他製造業 2.37，皮革、毛皮及其製品製造業 2.35，塑膠製品製造業 2.34，機械設備製造業 2.29。(詳見表 8-1)

其計算採用公式：

$$\text{失能傷害頻率} = \frac{\text{失能傷害次數} \times 10^6}{\text{總經歷工時}} \quad (\text{取小數點二位})$$

#### (二) 各業職業災害失能傷害嚴重率

102 年各行業平均失能傷害嚴重率為 118，以木竹製品製造業之失能傷害嚴重率 1,107 為最高。其次為礦業及土石採取業 787，紙漿、紙及紙製品業 786，基本金屬製造業 488，營造業 458，飲料製造業 424，非金屬礦物製品製造業 343，金屬製品製造業 334，電力及燃氣供應業 308。(詳見表 8-1)

其計算採用公式：

$$\text{失能傷害嚴重率} = \frac{\text{總計損失日數} \times 10^6}{\text{總經歷工時}} \quad (\text{取整數})$$

## 二、職業災害統計各業災害類型分析

- (一) 農、林、漁、牧業主要之災害類型為跌倒，被撞，公路交通事故，被刺、割、擦傷，被夾、被捲，不當動作等。
- (二) 礦業及土石採取業主要之災害類型為被夾、被捲，被撞，物體飛落，物體倒塌、崩塌，被刺、割、擦傷等。
- (三) 製造業：就失能傷害頻率較高之行業說明如下(詳見表 8-1、表 8-2)：

業 別	主 要 災 害 類 型

木竹製品製造業	被夾、被捲，被刺、割、擦傷，被撞，物體倒塌、崩塌，不當動作，跌倒，其他等。
家具製造業	被夾、被捲，被刺、割、擦傷，跌倒，墜落、滾落，不當動作，與高溫、低溫之接觸，踩踏，其他等。
紙漿、紙及紙製品製造業	被夾、被捲，被刺、割、擦傷，跌倒，不當動作，被撞，墜落、滾落，物體飛落，與高溫、低溫之接觸等。
非金屬礦物製品製造業	被夾、被捲，被刺、割、擦傷，其他，跌倒，墜落、滾落，物體飛落，物體倒塌、崩塌，被撞，不當動作等。
金屬製品製造業	被夾、被捲，被刺、割、擦傷，跌倒，不當動作，其他，被撞，物體倒塌、崩塌，物體飛落等。
基本金屬製造業	被夾、被捲，被刺、割、擦傷，與高溫、低溫之接觸，跌倒，物體飛落，被撞，其他，不當動作，墜落、滾落等。

- (四) 電力及燃氣供應業：主要之災害類型為公路交通事故，墜落、滾落，與高溫、低溫之接觸，被撞，被夾、被捲，跌倒等。
- (五) 用水供應及污染整治業：主要之災害類型為跌倒，被刺、割、擦傷，其他，被夾、被捲，被撞，不當動作，墜落、滾落等。
- (六) 營造業：主要之災害類型為被夾、被捲，跌倒，墜落、滾落，被刺、割、擦傷，其他，物體飛落，被撞，衝撞等。
- (七) 運輸及倉儲業：主要之災害類型為跌倒，公路交通事故，不當動作，其他，被撞，被夾、被捲，墜落、滾落，被刺、割、擦傷等。
- (八) 全產業：主要災害類型為跌倒占 17.98% ，被夾、被捲占 16.90% ，被刺、割、擦傷占 16.19% ，其他占 7.22% ，不當動作占 6.90% ，被撞占 6.04% ，墜落、滾落占 5.15% ，公路交通事故占 4.65% 。（詳見表 8-2）

### 三、行業別與媒介物關係分析

全產業之媒介物以一般動力機械最高占 11.64% ，其次為其他媒介物占 11.52% ，環境占 10.62% ，裝卸運搬機械之交通工具占 9.77% ，材料占 9.42% ，營建物及施工設備占 6.95% ，不能分類占 5.34% ，動力運搬機械占 5.13% ，用具占 5.04% ，人力機械工具占 4.13% ，無媒介物占 3.87% ，動力傳導裝置占 3.83% 。（詳見表 8-3）

- (一) 農、林、漁、牧業：主要媒介物為裝卸運搬機械之交通工具，不能分類，其他媒介物，環境，一般動力機械，動力傳導裝置等。
- (二) 礦業及土石採取業：主要媒介物為一般動力機械，用具，動力搬運機械，營建物及施工設備，危害物有害物，材料等。
- (三) 製造業之媒介物關係茲以傷害次數較高者依序說明如下：

業 別	主 要 媒 介 物
電子零組件製造業	一般動力機械，其他媒介物，環境，材料，營建物及施工設備，其他設備，危險物有害物，動力傳導裝置，不能分類等。
金屬製品製造業	一般動力機械，材料，營建物及施工設備，其他媒介物，動力搬運機械，用具，裝卸運搬機械之起重機械，動力傳導裝置等。
食品製造業	環境，一般動力機械，營建物及施工設備，人力機械工具，其他媒介物，不能分類，動力傳導裝置，動力運搬機械，用具等。
機械設備製造業	一般動力機械，材料，人力機械工具，用具，不能分類，動力傳導裝置，營建物及施工設備，其他媒介物，環境，動力搬運機械等。
非金屬礦物製品製造業	材料，一般動力機械，其他媒介物，動力運搬機械，營建物及施工設備，環境，不能分類，動力傳導裝置，危險物有害物，用具等。
基本金屬製造業	材料，一般動力機械，其他媒介物，環境，動力搬運機械，用具，動力傳導裝置，裝卸運搬機械之起重機械，人力機械工具，營建物及施工設備等。
塑膠製品製造業	一般動力機械，用具，動力搬運機械，動力傳導裝置，材料，其他媒介物，不能分類，環境，營建物及施工設備，裝卸運搬機械之交通工具等。

- (四) 電力及燃氣供應業：主要之媒介物為電氣設備，裝卸運搬機械之交通工具，營建物及施工設備，環境，其他媒介物，動力搬運機械，不能分類等。
- (五) 用水供應及污染整治業：主要之媒介物為環境，裝卸運搬機械之交通工具，其他媒介物，不能分類，材料，動力搬運機械，用具，無媒介物，營建物及施工設備等。
- (六) 營造業：主要之媒介物為營建物及施工設備，材料，環境，一般動力機械，不能分類，裝卸運搬機械之交通工具，其他媒介物，用具等。
- (七) 運輸及倉儲業：主要之媒介物為裝卸運搬機械之交通工具，其他媒介物，動力運搬機械，環境，運搬物體，營建物及施工設備等。

#### 四、災害類型與媒介物關係分析（製造業）

102 年製造業全年就災害類型比較，以被夾、被捲占 25.85% 為最高，其次為被刺、割、擦傷占 18.08%，跌倒占 13.38%，不當動作占 7.57%，被撞占 5.53%，其他占 5.33%，墜落、滾落占 4.09%。(詳見表 8-5) 茲就災害次數較高之災害類型與媒介物之關係分析如下：

災害類型	主要媒介物
被夾、被捲	一般動力機械，動力傳導裝置，動力搬運機械，材料，其他媒介物，裝卸運搬機械之起重機械，用具，其他設備，人力機械工具等。
被刺、割、擦傷	一般動力機械，材料，人力機械工具，其他媒介物，用具，環境，木材加工機械，動力傳導裝置，不能分類等。
跌倒	營建物及施工設備，環境，其他媒介物，無媒介物，不能分類，裝卸運搬機械之交通工具，用具，材料，一般動力機械等。
不當動作	一般動力機械，材料，人力機械工具，其他媒介物，動力搬運機械，運搬物體，無媒介物，用具，環境等。
被撞	動力搬運機械，一般動力機械，材料，裝卸運搬機械之交通工具，人力機械工具，其他媒介物，裝卸運搬機械之起重機械，用具等。
其他	一般動力機械，其他媒介物，環境，材料，不能分類，用具，無媒介物，其他設備，危險物有害物等。

## 五、災害類型與受傷部位關係分析（製造業）

102年製造業中受傷部位最高者為指占28.75%，手占17.62%，足占11.96%，腿占6.13%，頭占5.50%，其他占4.35%，臉顏占3.69%。（詳見表8-7）茲就災害類型比率較高者與受傷部位分析說明如下：

災害類型	受傷部位
被夾、被捲	指、手、足、腕、肘、前膊、腿、上膊、頭等。
被刺、割、擦傷	指、手、腿、足、前膊、腕、頭、臉顏、其他等。
跌倒	足、膝、腿、手、頭、臀、腕、臉顏、其他等。
不當動作	指、手、足、其他、背、頭、腿、臉顏等。
被撞	足、腿、頭、手、指、臉顏、膝、其他等。
與高溫、低溫之接觸	手、足、腿、臉顏、指、頸、前膊、背等。

## 六、行業別與受傷部位分析

由於全產業中係以製造業為主，受傷部位情形略同前節。茲就災害次數較高者之業別與受傷部位之關係分析如下。（詳見表8-8）

業別	受傷部位
運輸及倉儲業	足、手、腿、膝、指、頭、背、臉顏、肘、其他等。
住宿及餐飲業	手、指、足、腿、膝、其他、頭、肘、臉顏等。
電子零組件製造業	指、手、足、頭、其他、腿、膝、臉顏、背等。
金屬製品製造業	指、手、足、腿、頭、其他、臉顏、肘、膝等。
批發及零售業	指、手、足、腿、頭、其他、膝、臉顏、背、肘等。
醫療保健及社會工作服務業	手、指、足、其他、頭、膝、臉顏、背、腿等。
食品製造業	指、手、足、腿、頭、腕、其他、膝、背等。
機械設備製造業	指、手、足、腿、臉顏、其他、頭、腕、膝等。

## 伍、補充說明：

我國職業災害統計資料主要有下列三項來源：

- 一、**依據勞工安全衛生法第 28 條第 2 項：**事業單位發生職業災害勞工死亡 1 人以上或受傷 3 人以上者依該條文規定，雇主應於 24 小時內報告勞動檢查機構，勞動檢查機構應即實施災害檢查並作成報告，較能精確反應職業災害的實況報告，惟目前勞工安全衛生法有其適用範圍之限制，此部分之統計僅限於適用勞工安全衛生法之事業單位工作場所發生 1 人以上死亡或 3 人以上勞工受傷之災害事故。
- 二、**依據勞工安全衛生法第 29 條：**該條文規定經中央主管機關指定之事業，包括僱用勞工人數在 50 人以上者及其他經中央主管機關指定並經檢查機構函告者，由各檢查機構稽催轄內之事業單位按月陳報，經整理後，再報本會彙計（96 年度起改採網路申報，以節省行政成本）；職業災害統計月報表之陳報，主要目的係藉由抽樣調查的方式，獲取更進一步之災害資訊，以推估各業之職災發生情形，包括失能傷害次數、失能傷害頻率、失能傷害嚴重率，以及災害類型與媒介物、受傷部位等，此一指標並可衡量事業單位勞動力損失及作為安全衛生工作績效之重要評價基準。惟各事業單位對於職業災害之陳報，因 50 人以下小規模事業單位之抽樣家數有限，以此計算出之數據精確度似稍有不足。
- 三、**依據勞工保險條例職業災害給付資料統計：**勞工保險被保險人職業災害傷病、失能、死亡申請給付資料之統計數據雖能精確反應職業災害給付情形，惟被保險人包括雇主、自營作業者、及職業工會之勞工等，而依據勞工安全衛生法，職業災害之定義為勞工就業場所之建築物、設備原料、材料、化學物品、氣體、蒸氣、粉塵等或作業活動及其他職業上原因引起之勞工疾病、傷害、失能或死亡。故「勞工」之適用範圍於勞工保險條例、勞工安全衛生法各有定義。前者以僱用 5 人以上之產業勞工、公司行號勞工及漁民、參加職業工會之自營者、未投公保之公教員工等為適用對象，其係以災害給付為主要目的，後者係以災害風險較高行業為適用對象，主要為製造業、營造業、農林漁牧業、水電燃氣業、運輸倉儲通訊業、餐旅業、環境衛生服務業…等，其係以規範工作場所災害預防責任為主要目的，故兩者適用範圍不同，適用勞工人數亦不同，另其計算方法，在勞保部分係以當年辦理給付為準，與前二者之職業災害統計以職業災害發生時間為準，並不相同，故統計結果自有其差異性。

以 102 年為例，102 年適用勞工安全衛生法第 28 條第 2 項之重大職業災害案件，勞工計死亡 311 人，如依勞工保險職業災害死亡給付資料顯示，則有 313 人（不含交通事故及職業病），其間之差異如上所述。另為確實掌握重大職業災害案件，本會已採取將勞保局核發職業災害死亡給付而事業單位未依勞工安全衛生法第 28 條陳報當地勞動檢查機構之案件，加以列冊並函轉各勞動檢查機構查處，以減少事業單位發生職災死亡事故卻隱匿不報之情事。

# 統計表



## 一、勞動狀況

表 1-1 台灣地區僱有勞工事業

中華民國102

行 業 別	台			灣
	總 計	新北市	臺北市	臺中市
總 計	671,795	116,424	130,687	98,431
農、林、漁、牧業	1,896	27	34	123
礦業及土石採取業	392	16	20	48
製 造 業	123,755	30,699	6,339	25,288
食品製造業	4,010	498	241	356
飲料製造業	461	58	23	53
菸草製造業	2	-	1	-
紡 織 業	5,041	1,258	277	447
成衣及服飾品製造業	2,805	821	307	197
皮革、毛皮及其製品製造業	1,523	244	32	597
木竹製品製造業	1,940	202	46	541
紙漿、紙及紙製品製造業	3,055	788	155	515
印刷及資料儲存媒體複製業	7,208	2,657	1,458	1,156
石油及煤製品製造業	166	30	9	23
化學材料製造業	1,246	200	115	193
化學製品製造業	2,012	439	220	313
藥品製造業	470	62	82	48
橡膠製品製造業	1,523	461	55	222
塑膠製品製造業	9,391	2,653	210	1,976
非金屬礦物製品製造業	2,975	661	136	272
基本金屬製造業	4,090	893	115	890
金屬製品製造業	30,958	7,719	652	7,607
電子零組件製造業	5,534	2,100	361	321
電腦、電子產品及光學製品製造業	3,207	1,351	408	312
電力設備製造業	5,486	1,753	312	1,049
機械設備製造業	16,133	3,469	434	5,307
汽車及其零件製造業	3,000	510	93	540
其他運輸工具製造業	2,483	166	38	647
家具製造業	2,263	373	97	667
其他製造業	4,021	1,078	316	753
產業用機械設備維修及安裝業	2,752	255	146	286
電力及燃氣供應業	161	25	18	13
用水供應及污染整治業	2,954	404	364	413
營 造 業	58,897	9,977	6,372	7,959
批發及零售業	264,800	47,249	64,726	35,925
運輸及倉儲業	18,105	2,362	3,723	2,004
住宿及餐飲業	47,161	5,154	8,325	6,249
資訊及通訊傳播業	10,559	1,763	5,504	1,011
金融及保險業	8,901	790	4,469	803
不動產業	14,791	2,182	4,010	2,195
專業、科學及技術服務業	29,145	4,008	11,050	3,861
支 援 服 務 業	14,649	1,909	3,785	1,923
公共行政及國防；強制性社會安全	-	-	-	-
教 育 服 務 業	11,607	1,404	2,147	2,031
醫療保健及社會工作服務業	24,262	3,614	3,650	3,350
藝術、娛樂及休閒服務業	10,514	1,168	1,475	1,105
其 他 服 務 業	29,246	3,673	4,676	4,130

資料來源：1.事業單位以100年工商及服務業普查資料為基準，根據財政部營利事業登記總家數之成長率推估得之。

單位按行業與地區分

年12月

單位：家

		地 區				
臺南市	高雄市	台 灣				
		計	宜蘭縣	桃園縣	新竹縣	苗栗縣
47,592	78,745	199,916	9,887	52,144	10,580	10,487
157	691	864	63	88	47	48
4	40	264	44	15	16	41
11,364	9,729	40,336	1,420	11,724	2,111	2,045
379	395	2,141	142	298	62	52
38	62	227	12	46	12	16
-	-	1	-	-	-	1
433	103	2,523	30	872	27	47
312	144	1,024	180	124	9	74
167	42	441	9	25	2	44
116	188	847	96	160	46	63
294	178	1,125	38	297	47	131
421	413	1,103	33	355	30	48
8	22	74	4	13	2	12
127	119	492	22	146	42	34
211	196	633	21	280	29	43
79	36	163	7	40	13	5
91	130	564	8	138	27	12
1,262	501	2,789	43	770	126	125
181	221	1,504	99	253	90	222
460	409	1,323	31	475	67	71
2,753	2,816	9,411	232	2,286	381	389
240	313	2,199	30	1,315	315	92
198	123	815	16	358	146	31
533	388	1,451	40	562	143	85
1,119	1,172	4,632	133	1,721	251	256
556	146	1,155	10	455	79	34
353	356	923	6	87	32	20
189	166	771	24	105	26	47
686	188	1,000	50	293	39	37
158	902	1,005	104	250	68	54
11	14	80	5	14	3	2
201	461	1,111	36	333	73	73
3,650	8,863	22,076	1,422	5,209	1,432	1,526
16,717	31,138	69,045	3,217	19,799	3,404	3,195
911	3,145	5,960	370	1,529	246	316
4,035	6,506	16,892	992	3,179	871	1,011
338	659	1,284	54	439	104	50
563	850	1,426	37	387	92	62
856	1,562	3,986	225	1,254	292	228
1,472	2,895	5,859	318	1,847	349	254
968	1,865	4,199	215	1,208	234	253
-	-	-	-	-	-	-
1,024	1,723	3,278	204	797	165	136
2,003	3,153	8,492	434	1,565	439	450
973	1,260	4,533	272	832	162	251
2,345	4,191	10,231	559	1,925	540	546

表 1-1 台灣地區僱有勞工事業單位

中華民國102

行 業 別	臺			
	台			
	彰化縣	南投縣	雲林縣	嘉義縣
總 計	32,676	9,019	11,161	7,694
農、林、漁、牧業	90	69	115	92
礦業及土石採取業	10	21	12	1
製 造 業	12,949	1,233	1,644	1,864
食品製造業	332	87	379	353
飲料製造業	33	24	13	14
菸草製造業	-	-	-	-
紡 織 業	1,260	27	131	45
成衣及服飾品製造業	423	15	56	57
皮革、毛皮及其製品製造業	241	29	36	32
木竹製品製造業	146	92	45	46
紙漿、紙及紙製品製造業	348	60	53	63
印刷及資料儲存媒體複製業	266	44	38	34
石油及煤製品製造業	7	4	9	9
化學材料製造業	94	24	26	54
化學製品製造業	98	36	36	32
藥品製造業	46	10	7	9
橡膠製品製造業	267	35	17	16
塑膠製品製造業	1,143	62	106	158
非金屬礦物製品製造業	182	52	75	60
基本金屬製造業	433	39	37	38
金屬製品製造業	4,176	301	238	313
電子零組件製造業	76	20	11	5
電腦、電子產品及光學製品製造業	67	11	8	10
電力設備製造業	256	26	43	38
機械設備製造業	1,343	77	134	196
汽車及其零件製造業	410	25	13	50
其他運輸工具製造業	620	20	4	24
家具製造業	286	39	33	112
其他製造業	327	49	37	59
產業用機械設備維修及安裝業	69	25	59	37
電力及燃氣供應業	13	6	5	5
用水供應及污染整治業	142	30	73	52
營 造 業	2,199	1,339	1,486	1,216
批發及零售業	10,047	2,960	3,991	2,283
運輸及倉儲業	559	247	264	152
住宿及餐飲業	1,581	973	885	696
資訊及通訊傳播業	129	48	52	26
金融及保險業	193	52	92	59
不動產業	388	173	184	78
專業、科學及技術服務業	634	240	260	100
支 援 服 務 業	340	161	207	127
公共行政及國防；強制性社會安全	-	-	-	-
教 育 服 務 業	462	162	252	109
醫療保健及社會工作服務業	1,223	508	555	338
藝術、娛樂及休閒服務業	473	250	362	117
其他服務業	1,244	547	722	379

## 按行業及地區分(續)

年12月		單位：家				
灣			區			
灣			省			
屏東縣	臺東縣	花蓮縣	澎湖縣	基隆市	新竹市	嘉義市
14,964	3,825	6,805	1,818	8,567	12,224	8,065
126	43	38	14	13	7	11
18	24	56	-	1	3	2
1,312	230	497	101	559	1,973	674
199	40	42	37	30	46	42
24	10	10	4	1	6	2
-	-	-	-	-	-	-
33	7	3	1	8	20	12
24	4	4	-	19	18	17
8	-	-	-	1	5	9
67	9	12	3	7	18	37
19	-	2	-	5	37	25
37	24	18	4	25	96	51
4	1	8	1	-	-	-
19	-	5	-	3	18	5
13	1	1	-	2	32	9
15	-	1	-	1	5	4
8	-	3	-	1	28	4
68	4	2	2	7	130	43
72	32	232	8	19	95	13
49	5	5	-	10	38	25
328	66	70	16	107	348	160
37	1	2	-	37	256	2
4	-	1	-	22	132	9
36	-	5	-	34	164	19
82	1	33	-	39	260	106
32	-	2	-	6	22	17
32	-	2	17	40	12	7
37	7	4	-	4	20	27
30	4	1	1	8	50	15
35	14	29	7	123	117	14
9	4	5	3	3	1	2
89	14	33	4	54	82	23
1,718	449	904	191	1,000	1,352	633
5,505	1,274	2,376	639	2,857	4,257	3,241
307	104	290	125	1,052	225	174
1,978	702	888	275	843	1,153	865
58	14	38	18	59	135	60
71	18	44	9	42	188	80
209	59	152	21	128	355	240
316	113	204	30	237	599	358
321	97	214	91	195	332	204
-	-	-	-	-	-	-
199	32	99	8	187	220	246
937	232	381	99	387	496	448
620	108	137	83	396	221	249
1,171	308	449	107	554	625	555

表 1-2 台灣地區僱有勞工適用安全

中華民國102年

縣市別	總計	農、林、 漁、牧業	礦業及土石 採取業	製造業	電力及燃氣 供應業	用水供應及 污染整治業	營造業	運輸及倉儲 業
總計	315,369	1,896	392	123,755	161	2,954	58,897	18,105
新北市	56,398	27	16	30,699	25	404	9,977	2,362
台北市	38,864	34	20	6,339	18	364	6,372	3,723
台中市	50,483	123	48	25,288	13	413	7,959	2,004
台南市	25,113	157	4	11,364	11	201	3,650	911
高雄市	36,944	691	40	9,729	14	461	8,863	3,145
臺灣省	107,567	864	264	40,336	80	1,111	22,076	5,960
宜蘭縣	5,421	63	44	1,420	5	36	1,422	370
桃園縣	26,116	88	15	11,724	14	333	5,209	1,529
新竹縣	5,798	47	16	2,111	3	73	1,432	246
苗栗縣	6,155	48	41	2,045	2	73	1,526	316
彰化縣	20,090	90	10	12,949	13	142	2,199	559
南投縣	4,970	69	21	1,233	6	30	1,339	247
雲林縣	5,911	115	12	1,644	5	73	1,486	264
嘉義縣	4,787	92	1	1,864	5	52	1,216	152
屏東縣	7,657	126	18	1,312	9	89	1,718	307
台東縣	2,072	43	24	230	4	14	449	104
花蓮縣	3,544	38	56	497	5	33	904	290
澎湖縣	977	14	-	101	3	4	191	125
基隆市	4,554	13	1	559	3	54	1,000	1,052
新竹市	6,026	7	3	1,973	1	82	1,352	225
嘉義市	3,489	11	2	674	2	23	633	174

資料來源：1.事業單位以100年工商及服務業普查資料為基準，根據財政部營利事業登記總家數之成長率推估得之。

2.本表事業單位數不含無僱用勞工之家數。

附註：(1)大眾傳播業係指出版業及廣播電視業。

(2)租賃業包含機械設備租賃業。

衛生法事業單位數按縣市與行業分

12月

住宿及餐飲業	金融、保險業	不動產開發業	大眾傳播業 (1)	租賃業 (2)	醫療保健 服務業	運動、娛樂及 休閒 服務業	個人及家庭 用品維修業
47,161	8,901	7,449	2,818	3,838	18,355	8,341	12,346
5,154	790	1,044	440	572	2,531	796	1,561
8,325	4,469	1,996	1,491	655	2,604	966	1,488
6,249	803	1,114	270	528	2,746	920	2,005
4,035	563	470	96	296	1,549	863	943
6,506	850	796	178	529	2,482	933	1,727
16,892	1,426	2,029	343	1,258	6,443	3,863	4,622
992	37	101	22	72	311	243	283
3,179	387	607	84	299	1,203	626	819
871	92	135	18	55	316	123	260
1,011	62	140	16	55	343	219	258
1,581	193	228	34	112	925	427	628
973	52	83	14	50	389	216	248
885	92	96	18	77	485	314	345
696	59	53	8	35	269	88	197
1,978	71	79	24	146	662	547	571
702	18	34	10	42	176	98	124
888	44	102	19	81	269	112	206
275	9	14	12	38	85	72	34
843	42	48	16	56	282	352	233
1,153	188	154	20	73	373	192	230
865	80	155	28	67	355	234	186

## 二、勞 動 檢 查



表 2-1 勞動

中華民國

行 業 別	勞 動 條 件 檢								
	總 計	台閩地區	新北市政府 府勞檢處	臺北市 勞 檢 處	臺中市 勞 檢 處	高雄市政府 府勞檢處	加 工 出口區	科學工 業園區	中部科學 工業園區
總 計	16,619	6,181	244	6,279	1,172	2,171	321	119	82
農、林、漁、牧業	23	13	-	5	3	2	-	-	-
礦業及土石採取業	7	6	-	-	1	-	-	-	-
製 造 業	4,781	2,866	47	452	310	636	272	90	71
食品製造業	308	183	2	49	9	59	6	-	-
飲料製造業	28	21	-	2	3	2	-	-	-
菸草製造業	2	1	-	-	1	-	-	-	-
紡 織 業	159	126	-	26	2	3	1	-	1
成衣及服飾品製造業	57	16	-	35	1	4	1	-	-
皮革、毛皮及其製品製造業	24	14	-	1	7	2	-	-	-
木竹製品製造業	40	22	-	3	2	13	-	-	-
紙漿、紙及紙製品製造業	100	67	-	5	6	22	-	-	-
印刷及資料儲存媒體複製業	51	16	-	17	11	6	1	-	-
石油及煤製品製造業	19	17	-	-	-	2	-	-	-
化學材料製造業	170	114	-	12	5	37	1	-	1
化學製品製造業	259	198	-	10	11	29	9	1	-
藥品製造業	60	29	-	11	2	8	2	1	6
橡膠製品製造業	81	70	-	1	5	4	1	-	-
塑膠製品製造業	291	183	3	12	37	31	25	-	-
非金屬礦物製品製造業	202	158	-	10	6	18	7	-	2
基本金屬製造業	208	145	1	13	14	34	-	-	-
金屬製品製造業	643	379	2	33	42	159	22	-	5
電子零組件製造業	670	354	14	22	18	32	119	62	22
電腦、電子產品及光學製品製造業	233	79	18	67	11	6	33	14	3
電力設備製造業	188	79	3	42	13	24	16	6	5
機械設備製造業	518	296	3	30	65	78	18	4	24
汽車及其零件製造業	123	97	-	8	7	7	3	-	1
其他運輸工具製造業	148	99	1	2	12	31	3	-	-
家具製造業	56	25	-	10	6	15	-	-	-
其他製造業	131	75	-	28	13	5	4	2	1
產業用機械設備維修及安裝業	12	3	-	3	1	5	-	-	-
電力及燃氣供應業	51	26	-	14	1	10	-	-	-
用水供應及污染整治業	103	48	-	22	3	27	2	-	1
營 造 業	958	429	2	329	53	135	4	1	4
批發及零售業	3,555	855	27	1,966	301	387	15	2	-
運輸及倉儲業	1,025	396	43	335	67	177	4	1	1
住宿及餐飲業	1,150	308	29	541	112	158	2	-	-
資訊及通訊傳播業	493	40	-	399	26	22	3	3	-
金融及保險業	431	91	13	276	14	37	-	-	-
不動產業	163	19	1	110	16	17	-	-	-
專業、科學及技術服務業	719	133	12	468	33	55	4	11	2
支 援 服 務 業	1,132	303	22	506	101	172	15	6	2
公共行政及國防；強制性社會安全	97	45	-	33	3	16	-	-	-
教 育 服 務 業	550	229	11	191	37	82	-	-	-
醫療保健及社會工作服務業	713	226	29	295	37	126	-	-	-
藝術、娛樂及休閒服務業	149	36	-	79	15	17	-	1	-
其他服務業	519	112	8	258	39	95	-	4	1

# 檢查次數

102年

單位：次

查	安 全 衛 生 檢 查									
	總 計	台閩地區	新北市政府 府勞檢處	臺 北 市 勞 檢 處	臺 中 市 勞 檢 處	高雄市政府 府勞檢處	加 工 出口區	科學工 業園區	中部科學 工業園區	南部科學 工業園區
50	102,286	61,627	4,406	18,917	2,128	12,111	1,403	714	524	456
-	67	19	3	8	-	35	-	2	-	-
-	145	131	4	-	1	9	-	-	-	-
37	30,490	20,490	1,709	661	1,106	4,795	874	352	286	217
-	1,487	1,142	92	19	13	206	12	-	-	3
-	267	228	-	6	3	23	7	-	-	-
-	8	8	-	-	-	-	-	-	-	-
-	936	834	58	8	6	18	9	1	2	-
-	109	83	7	5	3	6	5	-	-	-
-	199	120	7	-	-	71	1	-	-	-
-	125	69	12	2	1	38	3	-	-	-
-	533	425	18	1	22	65	2	-	-	-
-	218	74	47	1	43	47	6	-	-	-
-	332	139	20	-	7	166	-	-	-	-
-	2,414	1,524	51	5	91	703	27	3	6	4
1	3,003	2,069	314	8	149	375	46	15	7	20
1	297	186	26	2	30	20	4	6	15	8
-	516	406	42	2	12	41	8	-	-	5
-	1,644	1,210	147	3	93	123	55	5	-	8
1	1,766	1,290	132	93	13	192	27	4	10	5
1	1,784	1,136	41	41	73	479	-	-	5	9
1	4,935	2,867	280	253	281	1,130	66	8	27	23
27	3,365	2,418	103	7	11	103	359	209	85	70
2	723	455	50	45	10	22	99	33	5	4
-	787	560	36	44	13	55	48	19	7	5
-	2,685	1,573	142	81	143	524	56	36	103	27
-	711	601	19	-	18	62	5	-	4	2
-	795	519	13	5	45	203	5	-	5	-
-	189	124	20	4	3	36	2	-	-	-
3	560	393	27	9	22	50	21	9	5	24
-	102	37	5	17	1	37	1	4	-	-
-	1,004	743	8	91	-	143	3	2	9	5
-	667	440	29	58	1	108	12	13	5	1
1	55,582	34,211	2,057	13,092	910	4,261	384	264	197	206
2	3,385	1,831	267	573	71	585	41	7	2	8
1	2,275	896	92	245	9	1,001	26	1	3	2
-	1,913	230	54	1,461	8	158	2	-	-	-
-	421	192	13	188	2	17	-	7	1	1
-	145	23	1	119	-	2	-	-	-	-
-	266	141	5	85	1	26	8	-	-	-
1	983	509	25	214	2	156	11	49	4	13
5	2,127	605	20	1,034	8	401	36	9	11	3
-	240	127	7	32	-	73	1	-	-	-
-	682	501	88	49	-	44	-	-	-	-
-	828	352	7	313	2	154	-	-	-	-
1	242	28	7	192	-	14	1	-	-	-
2	824	158	10	502	7	129	4	8	6	-

表 2-2 實施檢查事業單位

中華民國

行 業 別	總受檢 廠 數	行業受 檢比率 (%)	台			
			計	新北市	台中市	台南市
總 計	86,315		43,787	2,946	9,837	5,512
地區受檢比率(%)		100.00	50.73	3.41	11.40	6.39
農、林、漁、牧業	80	0.09	25	-	2	3
礦業及土石採取業	114	0.13	101	5	28	-
製 造 業	22,203	25.72	13,506	338	1,659	1,893
食品製造業	1,159	1.34	787	10	56	68
飲料製造業	166	0.19	129	-	14	13
菸草製造業	7	0.01	6	2	4	-
紡 織 業	708	0.82	593	9	22	64
成衣及服飾品製造業	124	0.14	69	6	1	8
皮革、毛皮及其製品製造業	107	0.12	63	1	8	13
木竹製品製造業	128	0.15	63	2	5	13
紙漿、紙及紙製品製造業	402	0.47	298	1	33	24
印刷及資料儲存媒體複製業	184	0.21	52	-	17	14
石油及煤製品製造業	264	0.31	115	4	6	6
化學材料製造業	1,502	1.74	894	10	95	119
化學製品製造業	2,009	2.33	1,279	9	164	214
藥品製造業	244	0.28	135	4	4	58
橡膠製品製造業	399	0.46	309	13	13	24
塑膠製品製造業	1,319	1.53	910	19	72	233
非金屬礦物製品製造業	1,407	1.63	995	46	84	60
基本金屬製造業	1,264	1.46	747	7	156	120
金屬製品製造業	3,615	4.19	1,916	58	341	328
電子零組件製造業	1,996	2.31	1,152	49	58	78
電腦、電子產品及光學製品製造業	555	0.64	260	31	27	10
電力設備製造業	587	0.68	331	21	39	50
機械設備製造業	2,323	2.69	1,311	19	278	185
汽車及其零件製造業	436	0.51	339	-	23	90
其他運輸工具製造業	607	0.70	362	9	53	46
家具製造業	182	0.21	101	-	31	7
其他製造業	416	0.48	255	7	43	47
產業用機械設備維修及安裝業	93	0.11	35	1	12	1
電力及燃氣供應業	846	0.98	593	56	67	71
用水供應及污染整治業	595	0.69	376	19	70	24
營 造 業	42,839	49.63	22,581	2,228	6,810	2,496
批發及零售業	5,892	6.83	2,152	112	356	306
運輸及倉儲業	2,673	3.10	1,011	41	214	84
住宿及餐飲業	2,180	2.53	380	7	46	78
資訊及通訊傳播業	749	0.87	182	3	58	12
金融及保險業	408	0.47	84	2	9	8
不動產業	366	0.42	134	5	27	32
專業、科學及技術服務業	1,361	1.58	432	37	155	19
支援服務業	2,457	2.85	687	73	175	74
公共行政及國防；強制性社會安全	290	0.34	161	5	5	4
教育服務業	1,094	1.27	693	2	60	287
醫療保健及社會工作服務業	1,029	1.19	420	8	48	90
藝術、娛樂及休閒服務業	267	0.31	52	4	2	2
其他服務業	872	1.01	217	1	46	29

說明：1.行業受檢比率=行業受檢廠數÷總受檢廠數×100。

2.地區受檢比率=地區受檢廠數÷總受檢廠數×100。

按行業與地區分（總表）

102年

單位：家

閩		地				區			
高雄市	宜蘭縣	桃園縣	新竹縣	苗栗縣	彰化縣	南投縣	雲林縣	嘉義縣	
99	1,448	8,131	1,496	1,301	3,035	1,087	1,508	861	
0.11	1.68	9.42	1.73	1.51	3.52	1.26	1.75	1.00	
-	-	1	-	-	4	4	-	5	
-	-	7	5	17	2	4	6	1	
29	539	3,687	635	545	1,432	438	691	357	
2	107	200	6	12	74	25	40	20	
-	11	27	2	11	4	8	5	2	
-	-	-	-	-	-	-	-	-	
-	13	269	8	16	123	5	34	15	
-	2	21	5	8	8	4	2	-	
-	2	2	1	2	21	2	6	1	
-	3	5	1	2	6	4	2	6	
-	14	92	8	27	46	18	8	8	
-	1	7	1	-	-	5	1	-	
-	2	26	5	5	17	3	36	1	
5	11	108	57	66	62	36	238	36	
7	26	347	59	75	120	62	71	66	
-	5	22	9	1	13	4	-	1	
1	7	87	11	4	84	31	10	8	
2	21	208	35	41	125	28	17	66	
-	104	213	47	88	62	31	40	15	
2	23	228	18	29	48	17	18	27	
6	36	406	62	55	305	48	72	34	
-	28	633	155	31	22	27	11	4	
-	6	94	29	14	12	6	3	3	
-	10	96	36	9	23	6	9	-	
4	78	352	35	25	103	34	53	16	
-	1	108	21	11	54	2	2	11	
-	6	79	13	1	45	17	1	2	
-	3	7	2	3	19	9	-	8	
-	19	42	8	7	35	3	8	7	
-	-	8	1	2	1	3	4	-	
1	16	58	14	37	50	38	17	12	
-	11	62	9	16	51	16	29	8	
52	755	3,148	635	541	1,166	454	598	255	
8	25	432	68	40	126	40	40	45	
2	49	235	38	15	44	8	38	13	
2	14	54	7	8	8	13	2	3	
-	2	27	9	3	15	7	5	3	
-	-	32	-	-	2	2	-	-	
-	5	14	4	3	6	1	2	1	
-	4	75	16	6	18	6	13	8	
4	7	109	20	22	30	11	18	14	
-	4	17	3	20	31	19	12	4	
-	4	77	9	12	22	8	11	119	
1	7	60	13	10	18	11	12	10	
-	1	12	6	4	4	-	-	-	
-	5	24	5	2	6	7	14	3	

表 2-2 實施檢查事業單位按行

中華民國

行 業 別	台 閩 地						
	屏東縣	台東縣	花蓮縣	澎湖縣	基隆市	新竹市	嘉義市
總 計	2,212	342	567	223	1,391	1,132	402
地區受檢比率(%)	2.56	0.40	0.66	0.26	1.61	1.31	0.47
農、林、漁、牧業	4	1	-	-	1	-	-
礦業及土石採取業	6	6	-	-	7	3	4
製 造 業	459	49	137	51	318	162	45
食品製造業	89	5	6	16	34	6	4
飲料製造業	15	-	1	1	3	-	-
菸草製造業	-	-	-	-	-	-	-
紡 織 業	1	-	-	-	14	-	-
成衣及服飾品製造業	1	-	-	-	2	-	1
皮革、毛皮及其製品製造業	2	-	-	-	-	2	-
木竹製品製造業	10	-	-	-	1	-	3
紙漿、紙及紙製品製造業	9	2	3	-	-	4	1
印刷及資料儲存媒體複製業	2	-	1	2	-	-	1
石油及煤製品製造業	1	-	1	1	-	-	1
化學材料製造業	20	-	5	-	10	13	3
化學製品製造業	33	-	-	-	7	13	6
藥品製造業	13	-	-	-	-	-	1
橡膠製品製造業	8	-	-	-	2	5	1
塑膠製品製造業	28	-	2	1	7	4	1
非金屬礦物製品製造業	30	10	100	4	21	24	1
基本金屬製造業	37	3	-	1	9	2	2
金屬製品製造業	84	19	4	7	25	12	10
電子零組件製造業	1	-	-	-	40	15	-
電腦、電子產品及光學製品製造業	2	-	-	-	12	8	3
電力設備製造業	9	4	3	1	12	3	-
機械設備製造業	19	5	8	7	36	46	4
汽車及其零件製造業	12	-	-	-	3	1	-
其他運輸工具製造業	12	-	-	8	68	2	-
家具製造業	8	-	1	1	-	1	1
其他製造業	12	1	1	1	12	1	1
產業用機械設備維修及安裝業	1	-	1	-	-	-	-
電力及燃氣供應業	81	6	15	9	20	7	10
用水供應及污染整治業	15	-	6	1	22	13	3
營 造 業	1,138	196	256	116	697	719	175
批發及零售業	257	25	43	16	69	83	52
運輸及倉儲業	23	8	25	6	106	33	14
住宿及餐飲業	41	16	25	5	13	14	19
資訊及通訊傳播業	7	-	4	-	10	10	4
金融及保險業	2	-	2	-	10	6	9
不動產業	30	-	-	1	2	-	1
專業、科學及技術服務業	17	4	7	2	23	10	7
支援服務業	36	8	5	-	21	32	26
公共行政及國防；強制性社會安全	8	5	3	1	10	6	-
教育服務業	11	5	6	9	29	5	6
醫療保健及社會工作服務業	53	8	17	4	16	10	19
藝術、娛樂及休閒服務業	1	1	5	-	7	3	-
其他服務業	23	4	11	2	10	16	8

## 業與地區分(總表)(續)

102年

單位：家

區		新北市政	臺北市	臺中市	高雄市政	加工	科學	中部	南部
金門縣	連江縣	府勞檢處	勞檢處	勞檢處	府勞檢處	出口區	工業	科學工	科學工
							園區	業園區	業園區
242	15	4,514	20,922	2,603	11,858	1,103	742	428	358
0.28	0.02	5.23	24.24	3.02	13.74	1.28	0.86	0.50	0.41
-	-	3	11	3	36	-	2	-	-
-	-	4	-	2	7	-	-	-	-
42	-	1,662	882	837	3,980	601	368	213	154
7	-	92	47	17	205	10	-	-	1
12	-	-	6	6	21	4	-	-	-
-	-	-	-	1	-	-	-	-	-
-	-	53	32	6	18	4	1	1	-
-	-	7	33	3	7	5	-	-	-
-	-	5	1	7	30	1	-	-	-
-	-	12	5	3	42	3	-	-	-
-	-	16	6	16	64	2	-	-	-
-	-	44	17	31	38	2	-	-	-
-	-	20	-	3	126	-	-	-	-
-	-	49	13	51	463	21	3	6	2
-	-	302	17	80	274	25	14	6	12
-	-	25	10	21	25	3	7	12	6
-	-	40	2	9	33	5	-	-	1
-	-	139	13	80	124	47	3	-	3
15	-	120	88	15	151	20	4	11	3
-	-	41	40	42	386	-	-	2	6
4	-	267	212	175	952	54	8	16	15
-	-	109	23	24	108	235	220	64	61
-	-	65	84	16	22	62	37	5	4
-	-	36	71	18	68	29	24	8	2
4	-	138	91	132	471	48	36	73	23
-	-	19	7	16	48	3	-	3	1
-	-	14	5	30	189	4	-	3	-
-	-	18	10	8	43	2	-	-	-
-	-	26	34	25	39	11	9	3	14
-	-	5	15	2	33	1	2	-	-
8	-	8	94	1	134	3	2	6	5
1	-	29	56	4	103	11	11	4	1
142	4	2,056	12,349	895	3,978	367	263	179	171
9	-	283	2,140	343	922	33	9	2	8
12	3	132	399	72	1,034	17	2	3	3
5	-	78	1,298	112	309	3	-	-	-
2	1	13	482	27	33	3	7	1	1
-	-	14	257	14	39	-	-	-	-
-	-	6	159	17	42	8	-	-	-
5	-	36	590	35	198	9	52	4	5
2	-	41	1,093	107	455	42	15	10	7
1	3	7	60	3	58	1	-	-	-
8	3	84	180	37	100	-	-	-	-
4	1	35	342	36	196	-	-	-	-
-	-	7	160	15	30	1	1	-	1
1	-	16	370	43	204	4	10	6	2

表 2-3 實施檢查事業單位

中華民國

行 業 別	總受檢 廠 數	行業受 檢比率 (%)	台			
			計	新北市	台中市	台南市
總 計	14,608		5,622	95	774	625
地區受檢比率(%)		100.00	38.49	0.65	5.30	4.28
農、林、漁、牧業	19	0.13	11	-	-	2
礦業及土石採取業	7	0.05	6	-	1	-
製 造 業	4,364	29.87	2,606	20	274	337
食品製造業	264	1.81	158	3	14	12
飲料製造業	25	0.17	18	-	3	1
菸草製造業	2	0.01	1	-	1	-
紡 織 業	152	1.04	119	-	3	13
成衣及服飾品製造業	50	0.34	15	-	1	1
皮革、毛皮及其製品製造業	22	0.15	12	1	-	3
木竹製品製造業	33	0.23	17	-	-	2
紙漿、紙及紙製品製造業	90	0.62	57	-	6	3
印刷及資料儲存媒體複製業	49	0.34	15	-	4	3
石油及煤製品製造業	19	0.13	17	-	2	-
化學材料製造業	159	1.09	108	-	12	2
化學製品製造業	246	1.68	190	1	33	12
藥品製造業	49	0.34	23	1	-	5
橡膠製品製造業	70	0.48	59	-	1	3
塑膠製品製造業	269	1.84	170	2	11	28
非金屬礦物製品製造業	191	1.31	148	-	6	13
基本金屬製造業	193	1.32	130	1	18	26
金屬製品製造業	581	3.98	334	2	47	66
電子零組件製造業	617	4.22	330	5	25	34
電腦、電子產品及光學製品製造業	205	1.40	74	4	2	4
電力設備製造業	170	1.16	71	-	4	9
機械設備製造業	485	3.32	273	-	44	36
汽車及其零件製造業	105	0.72	82	-	2	33
其他運輸工具製造業	137	0.94	91	-	12	12
家具製造業	51	0.35	24	-	7	1
其他製造業	120	0.82	67	-	14	15
產業用機械設備維修及安裝業	10	0.07	3	-	2	-
電力及燃氣供應業	43	0.29	24	1	5	1
用水供應及污染整治業	95	0.65	44	-	6	5
營 造 業	900	6.16	422	7	169	14
批發及零售業	3,117	21.34	769	21	95	75
運輸及倉儲業	904	6.19	372	20	49	42
住宿及餐飲業	943	6.46	252	7	30	43
資訊及通訊傳播業	406	2.78	38	1	2	6
金融及保險業	326	2.23	78	2	8	6
不動產業	137	0.94	19	1	4	-
專業、科學及技術服務業	632	4.33	125	1	27	12
支 援 服 務 業	954	6.53	272	10	47	39
公共行政及國防；強制性社會安全	89	0.61	42	1	-	1
教 育 服 務 業	493	3.37	213	-	25	18
醫療保健及社會工作服務業	606	4.15	199	2	20	18
藝術、娛樂及休閒服務業	123	0.84	33	1	-	1
其他服務業	450	3.08	97	-	12	5

說明：1.行業受檢比率=行業受檢廠數÷總受檢廠數×100。

2.地區受檢比率=地區受檢廠數÷總受檢廠數×100。

按行業與地區分（勞動條件）

102年

單位：家

閩 地 區								
高雄市	宜蘭縣	桃園縣	新竹縣	苗栗縣	彰化縣	南投縣	雲林縣	嘉義縣
9	171	1,612	289	163	446	157	182	110
0.06	1.17	11.04	1.98	1.12	3.05	1.07	1.25	0.75
-	-	1	-	-	2	1	-	2
-	-	-	2	2	-	-	-	-
2	111	825	169	109	297	102	100	58
-	14	28	3	4	25	7	15	8
-	3	3	-	1	1	2	3	-
-	-	-	-	-	-	-	-	-
-	1	61	2	6	22	-	8	-
-	-	6	1	5	1	-	-	-
-	-	-	1	1	5	-	1	-
-	-	1	1	-	3	2	1	4
-	3	14	1	5	16	2	1	2
-	1	5	-	-	-	-	-	-
-	-	4	-	1	6	-	4	-
-	1	19	8	15	14	8	21	2
-	11	56	11	10	22	17	10	3
-	2	8	2	-	2	2	-	-
-	-	23	1	1	16	5	1	5
-	3	54	10	6	32	11	4	5
-	29	32	7	14	12	4	6	-
1	4	54	3	5	6	4	4	2
1	5	88	18	5	53	13	4	8
-	13	148	54	9	9	6	3	2
-	3	31	14	4	2	2	1	-
-	-	28	9	3	2	3	1	-
-	13	96	12	5	21	5	8	5
-	-	29	1	5	7	-	-	2
-	1	26	5	-	5	7	-	2
-	-	3	2	1	3	1	-	4
-	4	7	3	3	12	1	4	4
-	-	1	-	-	-	-	-	-
-	-	1	1	1	3	5	2	1
-	1	11	3	3	5	-	4	-
-	4	77	16	9	36	10	18	1
4	9	260	27	8	47	13	14	10
-	13	80	11	6	15	1	12	9
1	12	44	4	6	5	11	2	2
-	-	9	3	-	-	-	1	1
-	-	31	-	-	2	2	-	-
-	-	7	2	-	1	1	2	-
-	3	43	8	-	3	-	2	-
2	3	63	11	9	6	2	5	11
-	3	10	3	-	2	2	-	1
-	3	77	9	3	8	-	4	8
-	4	45	12	3	9	5	8	4
-	1	9	5	3	3	-	-	-
-	4	19	3	1	2	2	8	2



表 2-3 實施檢查事業單位按行

中華民國

行 業 別	台 閩 地						
	屏東縣	台東縣	花蓮縣	澎湖縣	基隆市	新竹市	嘉義市
總 計	135	42	162	15	300	202	112
地區受檢比率(%)	0.92	0.29	1.11	0.10	2.05	1.38	0.77
農、林、漁、牧業	2	1	-	-	-	-	-
礦業及土石採取業	-	-	-	-	1	-	-
製 造 業	40	1	29	1	71	48	10
食品製造業	8	-	2	1	8	2	2
飲料製造業	1	-	-	-	-	-	-
菸草製造業	-	-	-	-	-	-	-
紡 織 業	-	-	-	-	3	-	-
成衣及服飾品製造業	-	-	-	-	-	-	-
皮革、毛皮及其製品製造業	-	-	-	-	-	-	-
木竹製品製造業	1	-	-	-	-	-	2
紙漿、紙及紙製品製造業	1	-	1	-	-	1	1
印刷及資料儲存媒體複製業	-	-	1	-	-	-	1
石油及煤製品製造業	-	-	-	-	-	-	-
化學材料製造業	-	-	2	-	1	3	-
化學製品製造業	-	-	-	-	1	3	-
藥品製造業	1	-	-	-	-	-	-
橡膠製品製造業	1	-	-	-	1	-	1
塑膠製品製造業	2	-	1	-	-	1	-
非金屬礦物製品製造業	4	-	16	-	-	5	-
基本金屬製造業	2	-	-	-	-	-	-
金屬製品製造業	10	1	1	-	5	5	2
電子零組件製造業	-	-	-	-	16	6	-
電腦、電子產品及光學製品製造業	-	-	-	-	1	5	1
電力設備製造業	2	-	1	-	7	2	-
機械設備製造業	4	-	3	-	7	14	-
汽車及其零件製造業	2	-	-	-	1	-	-
其他運輸工具製造業	1	-	-	-	20	-	-
家具製造業	-	-	1	-	-	1	-
其他製造業	-	-	-	-	-	-	-
產業用機械設備維修及安裝業	-	-	-	-	-	-	-
電力及燃氣供應業	-	-	1	-	1	1	-
用水供應及污染整治業	1	-	1	-	3	1	-
營 造 業	6	5	19	-	14	16	-
批發及零售業	23	7	34	5	39	47	30
運輸及倉儲業	10	1	12	3	70	11	4
住宿及餐飲業	12	11	23	1	12	12	14
資訊及通訊傳播業	1	-	3	-	3	7	-
金融及保險業	2	-	2	-	10	4	9
不動產業	-	-	-	-	1	-	-
專業、科學及技術服務業	3	1	2	-	4	9	7
支援服務業	7	5	3	-	10	18	19
公共行政及國防；強制性社會安全	1	1	2	-	7	5	-
教育服務業	5	4	6	3	28	5	4
醫療保健及社會工作服務業	17	3	14	1	12	7	11
藝術、娛樂及休閒服務業	-	1	3	-	5	1	-
其他服務業	5	1	8	1	9	10	4

## 業與地區分(勞動條件)(續)

102年

單位：家

區		新北市政	臺北市	台中市	高雄市政	加工	科學	中部	南部
金門縣	連江縣	府勞檢處	勞檢處	勞檢處	府勞檢處	出口區	工業	科學工	科學工
							園區	業園區	業園區
10	11	242	4,928	1,162	2,132	278	113	82	49
0.07	0.08	1.66	33.73	7.95	14.59	1.90	0.77	0.56	0.34
-	-	-	3	3	2	-	-	-	-
-	-	-	-	1	-	-	-	-	-
2	-	47	375	309	603	232	84	71	37
2	-	2	34	9	57	4	-	-	-
-	-	-	2	3	2	-	-	-	-
-	-	-	-	1	-	-	-	-	-
-	-	-	26	2	3	1	-	1	-
-	-	-	29	1	4	1	-	-	-
-	-	-	1	7	2	-	-	-	-
-	-	-	3	2	11	-	-	-	-
-	-	-	5	6	22	-	-	-	-
-	-	-	16	11	6	1	-	-	-
-	-	-	-	-	2	-	-	-	-
-	-	-	8	5	36	1	-	1	-
-	-	-	9	11	26	8	1	-	1
-	-	-	8	2	7	1	1	6	1
-	-	-	1	5	4	1	-	-	-
-	-	3	11	36	30	19	-	-	-
-	-	-	9	6	18	7	-	2	1
-	-	1	13	14	34	-	-	-	1
-	-	2	32	42	147	18	-	5	1
-	-	14	18	18	29	102	57	22	27
-	-	18	49	11	6	29	13	3	2
-	-	3	35	13	23	14	6	5	-
-	-	3	24	65	76	16	4	24	-
-	-	-	7	7	6	2	-	1	-
-	-	1	2	12	28	3	-	-	-
-	-	-	6	6	15	-	-	-	-
-	-	-	25	13	5	4	2	1	3
-	-	-	2	1	4	-	-	-	-
-	-	-	8	1	10	-	-	-	-
-	-	-	18	3	27	2	-	1	-
1	-	2	280	52	134	4	1	4	1
1	-	27	1,620	299	385	14	2	-	1
-	3	42	241	67	176	3	1	1	1
-	-	28	394	109	158	2	-	-	-
-	1	-	315	25	22	3	3	-	-
-	-	13	184	14	37	-	-	-	-
-	-	1	84	16	17	-	-	-	-
-	-	12	390	33	55	3	11	2	1
2	-	22	360	101	171	15	6	2	5
-	3	-	28	3	16	-	-	-	-
-	3	11	150	37	82	-	-	-	-
3	1	29	216	36	126	-	-	-	-
-	-	-	56	15	17	-	1	-	1
1	-	8	206	38	94	-	4	1	2

表 2-4 實施檢查事業單位按行

中華民國

行 業 別	總受檢 廠 數	行業受 檢比率 (%)	台			
			計	新北市	台中市	台南市
總 計	74,800		40,464	2,858	9,361	5,308
地區受檢比率(%)		100.00	54.10	3.82	12.51	7.10
農、林、漁、牧業	64	0.09	16	-	2	2
礦業及土石採取業	110	0.15	98	5	28	-
製 造 業	20,110	26.89	12,684	322	1,606	1,839
食品製造業	1,017	1.36	724	7	53	65
飲料製造業	158	0.21	127	-	13	13
菸草製造業	6	0.01	6	2	4	-
紡 織 業	650	0.87	565	9	22	63
成衣及服飾品製造業	90	0.12	65	6	1	8
皮革、毛皮及其製品製造業	92	0.12	58	-	8	13
木竹製品製造業	110	0.15	57	2	5	12
紙漿、紙及紙製品製造業	366	0.49	279	1	30	23
印刷及資料儲存媒體複製業	147	0.20	45	-	17	14
石油及煤製品製造業	261	0.35	114	4	6	6
化學材料製造業	1,448	1.94	879	10	95	119
化學製品製造業	1,957	2.62	1,258	8	158	213
藥品製造業	216	0.29	128	4	4	58
橡膠製品製造業	383	0.51	300	13	13	23
塑膠製品製造業	1,207	1.61	860	18	72	228
非金屬礦物製品製造業	1,349	1.80	970	46	83	57
基本金屬製造業	1,196	1.60	721	6	155	114
金屬製品製造業	3,379	4.52	1,821	57	332	316
電子零組件製造業	1,622	2.17	988	44	52	73
電腦、電子產品及光學製品製造業	400	0.53	215	28	26	9
電力設備製造業	471	0.63	296	21	38	48
機械設備製造業	2,056	2.75	1,199	19	266	179
汽車及其零件製造業	401	0.54	320	-	22	90
其他運輸工具製造業	548	0.73	334	9	52	44
家具製造業	147	0.20	89	-	28	7
其他製造業	348	0.47	233	7	40	43
產業用機械設備維修及安裝業	85	0.11	33	1	11	1
電力及燃氣供應業	830	1.11	589	55	67	71
用水供應及污染整治業	525	0.70	350	19	66	22
營 造 業	42,009	56.16	22,211	2,222	6,657	2,484
批發及零售業*	2,956	3.95	1,513	91	278	275
運輸及倉儲業	1,895	2.53	726	22	180	74
住宿及餐飲業	1,411	1.89	205	-	27	65
資訊及通訊傳播業*	360	0.48	150	2	57	9
金融及保險業	102	0.14	20	-	1	6
不動產業*	233	0.31	116	4	24	32
專業、科學及技術服務業*	748	1.00	311	37	128	7
支援服務業*	1,569	2.10	457	63	129	47
公共行政及國防；強制性社會安全*	201	0.27	119	4	5	3
教育服務業*	609	0.81	486	2	39	269
醫療保健及社會工作服務業*	479	0.64	259	6	29	78
藝術、娛樂及休閒服務業*	149	0.20	22	3	2	1
其他服務業*	440	0.59	132	1	36	24

說明：1.行業受檢比率=行業受檢廠數÷總受檢廠數×100。

2.地區受檢比率=地區受檢廠數÷總受檢廠數×100。

3.\*係表示該行業僅部分適用勞工安全衛生法，詳如附錄3。

## 業與地區分（勞工安全衛生）

102年

單位：家

閩		地					區		
高雄市	宜蘭縣	桃園縣	新竹縣	苗栗縣	彰化縣	南投縣	雲林縣	嘉義縣	
96	1,363	6,994	1,293	1,245	2,859	1,024	1,441	818	
0.13	1.82	9.35	1.73	1.66	3.82	1.37	1.93	1.09	
-	-	-	-	-	2	3	-	4	
-	-	7	3	17	2	4	6	1	
28	512	3,310	548	529	1,377	420	677	341	
2	106	180	4	11	67	22	34	18	
-	10	27	2	11	4	8	5	2	
-	-	-	-	-	-	-	-	-	
-	12	248	7	16	120	5	33	15	
-	2	20	5	5	8	4	2	-	
-	2	2	-	2	18	2	6	1	
-	3	5	-	2	5	2	2	5	
-	12	83	8	27	43	18	8	8	
-	1	2	1	-	-	5	1	-	
-	2	26	5	5	16	3	36	1	
5	11	102	56	65	59	36	236	36	
7	23	341	58	75	118	62	71	66	
-	3	18	8	1	13	4	-	1	
1	7	86	11	4	81	29	10	7	
2	21	179	30	40	119	28	17	65	
-	102	206	45	88	62	31	40	15	
2	22	215	16	28	48	17	18	26	
5	35	366	52	55	298	44	72	32	
-	20	546	125	29	19	24	10	4	
-	5	74	19	10	11	6	3	3	
-	10	77	33	7	23	6	9	-	
4	76	297	25	24	98	34	50	14	
-	1	93	20	11	53	2	2	11	
-	5	66	11	1	44	15	1	1	
-	3	4	-	3	19	8	-	6	
-	18	40	6	7	30	2	7	4	
-	-	7	1	2	1	3	4	-	
1	16	57	14	37	50	37	17	12	
-	10	53	6	16	49	16	29	8	
52	751	3,079	620	533	1,131	446	588	254	
6	16	178	42	34	91	29	33	43	
2	38	159	27	9	33	7	29	8	
2	2	11	3	5	3	4	-	3	
-	2	18	6	3	15	7	5	2	
-	-	1	-	-	-	-	-	-	
-	5	7	2	3	5	-	-	1	
-	1	32	8	6	16	6	11	8	
4	4	50	9	13	24	9	14	9	
-	1	7	-	20	29	17	12	3	
-	1	-	-	9	15	8	8	111	
1	3	16	2	9	12	6	6	7	
-	-	4	1	1	1	-	-	-	
-	1	5	2	1	4	5	6	3	

表 2-4 實施檢查事業單位按行

中華民國

行 業 別	台 閩 地						
	屏東縣	台東縣	花蓮縣	澎湖縣	基隆市	新竹市	嘉義市
總 計	2,172	315	426	212	1,142	948	349
地區受檢比率(%)	2.90	0.42	0.57	0.28	1.53	1.27	0.47
農、林、漁、牧業	2	-	-	-	1	-	-
礦業及土石採取業	6	6	-	-	6	3	4
製 造 業	455	48	120	50	287	131	42
食品製造業	89	5	4	15	28	4	3
飲料製造業	15	-	1	1	3	-	-
菸草製造業	-	-	-	-	-	-	-
紡 織 業	1	-	-	-	14	-	-
成衣及服飾品製造業	1	-	-	-	2	-	1
皮革、毛皮及其製品製造業	2	-	-	-	-	2	-
木竹製品製造業	10	-	-	-	1	-	3
紙漿、紙及紙製品製造業	9	2	3	-	-	3	1
印刷及資料儲存媒體複製業	2	-	-	2	-	-	-
石油及煤製品製造業	1	-	1	1	-	-	1
化學材料製造業	20	-	4	-	10	12	3
化學製品製造業	33	-	-	-	7	12	6
藥品製造業	13	-	-	-	-	-	1
橡膠製品製造業	8	-	-	-	2	5	-
塑膠製品製造業	28	-	1	1	7	3	1
非金屬礦物製品製造業	29	10	94	4	21	21	1
基本金屬製造業	37	3	-	1	9	2	2
金屬製品製造業	82	18	3	7	24	9	10
電子零組件製造業	1	-	-	-	32	9	-
電腦、電子產品及光學製品製造業	2	-	-	-	11	5	3
電力設備製造業	9	4	2	1	7	1	-
機械設備製造業	18	5	5	7	32	38	4
汽車及其零件製造業	12	-	-	-	2	1	-
其他運輸工具製造業	12	-	-	8	63	2	-
家具製造業	8	-	-	1	-	1	1
其他製造業	12	1	1	1	12	1	1
產業用機械設備維修及安裝業	1	-	1	-	-	-	-
電力及燃氣供應業	81	6	15	9	19	7	10
用水供應及污染整治業	15	-	5	1	19	12	3
營 造 業	1,135	191	242	116	687	703	175
批發及零售業	246	21	9	12	31	36	34
運輸及倉儲業	23	8	14	4	41	22	14
住宿及餐飲業	40	11	2	5	1	2	14
資訊及通訊傳播業	7	-	1	-	7	3	4
金融及保險業	2	-	1	-	-	2	7
不動產業	30	-	-	1	1	-	1
專業、科學及技術服務業	15	3	5	2	19	1	1
支援服務業	33	5	2	-	11	14	16
公共行政及國防；強制性社會安全	7	4	1	1	3	1	-
教育服務業	6	1	-	6	1	-	2
醫療保健及社會工作服務業	47	6	3	4	4	3	16
藝術、娛樂及休閒服務業	1	1	2	-	3	2	-
其他服務業	21	4	4	1	1	6	6

## 業與地區分(勞工安全衛生)(續)

102年

單位：家

區		新北市政	臺北市	台中市	高雄市政	加工	科學	中部	南部
金門縣	連江縣	府勞檢處	勞檢處	勞檢處	府勞檢處	出口區	工業	科學工	科學工
							園區	業園區	業園區
236	4	4,289	16,205	1,504	10,026	989	650	363	310
0.32	0.01	5.73	21.66	2.01	13.40	1.32	0.87	0.49	0.41
-	-	3	8	-	35	-	2	-	-
-	-	4	-	1	7	-	-	-	-
42	-	1,620	516	581	3,620	514	298	159	118
7	-	90	18	9	165	10	-	-	1
12	-	-	4	3	20	4	-	-	-
-	-	-	-	-	-	-	-	-	-
-	-	53	6	4	16	4	1	1	-
-	-	7	5	2	6	5	-	-	-
-	-	5	-	-	28	1	-	-	-
-	-	12	2	1	35	3	-	-	-
-	-	16	1	13	55	2	-	-	-
-	-	44	1	21	34	2	-	-	-
-	-	20	-	3	124	-	-	-	-
-	-	49	5	49	435	21	3	5	2
-	-	302	8	71	263	24	14	6	11
-	-	25	2	19	20	3	6	8	5
-	-	40	2	4	31	5	-	-	1
-	-	137	2	55	106	41	3	-	3
15	-	120	79	11	138	16	4	9	2
-	-	40	27	34	367	-	-	2	5
4	-	266	181	142	883	50	8	14	14
-	-	96	5	7	84	188	173	46	35
-	-	47	35	6	18	49	25	3	2
-	-	33	37	5	52	24	19	3	2
4	-	137	67	78	422	43	33	54	23
-	-	19	-	9	47	3	-	2	1
-	-	13	3	19	173	3	-	3	-
-	-	18	4	2	32	2	-	-	-
-	-	26	9	13	36	10	7	3	11
-	-	5	13	1	30	1	2	-	-
8	-	8	90	-	127	3	2	6	5
1	-	29	40	1	79	11	11	3	1
141	4	2,055	12,073	844	3,853	366	262	175	170
8	-	258	540	48	555	26	7	2	7
12	-	91	179	7	871	16	1	2	2
5	-	54	990	5	155	2	-	-	-
2	-	13	174	2	12	-	7	1	1
-	-	1	79	-	2	-	-	-	-
-	-	5	78	1	25	8	-	-	-
5	-	24	209	2	143	9	44	2	4
1	-	20	752	6	287	28	9	8	2
1	-	7	32	-	42	1	-	-	-
8	-	73	31	-	19	-	-	-	-
1	-	7	142	1	70	-	-	-	-
-	-	7	106	-	13	1	-	-	-
1	-	10	166	5	111	4	7	5	-

表 2-5 勞工分業勞動

中華民國

行 業 別	總受檢廠次	初 查	
		廠 次	初查比率(%)
總 計	16,619	14,582	87.74
農、林、漁、牧業	23	23	100.00
礦業及土石採取業	7	7	100.00
製 造 業	4,781	4,199	87.83
食品製造業	308	278	90.26
飲料製造業	28	25	89.29
菸草製造業	2	2	100.00
紡 織 業	159	148	93.08
成衣及服飾品製造業	57	48	84.21
皮革、毛皮及其製品製造業	24	21	87.50
木竹製品製造業	40	37	92.50
紙漿、紙及紙製品製造業	100	85	85.00
印刷及資料儲存媒體複製業	51	50	98.04
石油及煤製品製造業	19	17	89.47
化學材料製造業	170	138	81.18
化學製品製造業	259	233	89.96
藥品製造業	60	43	71.67
橡膠製品製造業	81	71	87.65
塑膠製品製造業	291	258	88.66
非金屬礦物製品製造業	202	177	87.62
基本金屬製造業	208	186	89.42
金屬製品製造業	643	581	90.36
電子零組件製造業	670	542	80.90
電腦、電子產品及光學製品製造業	233	199	85.41
電力設備製造業	188	166	88.30
機械設備製造業	518	478	92.28
汽車及其零件製造業	123	112	91.06
其他運輸工具製造業	148	122	82.43
家具製造業	56	50	89.29
其他製造業	131	120	91.60
產業用機械設備維修及安裝業	12	12	100.00
電力及燃氣供應業	51	46	90.20
用水供應及污染整治業	103	89	86.41
營 造 業	958	858	89.56
批發及零售業	3,555	3,205	90.15
運輸及倉儲業	1,025	806	78.63
住宿及餐飲業	1,150	1,031	89.65
資訊及通訊傳播業	493	432	87.63
金融及保險業	431	348	80.74
不動產業	163	140	85.89
專業、科學及技術服務業	719	639	88.87
支援服務業	1,132	919	81.18
公共行政及國防；強制性社會安全	97	90	92.78
教育服務業	550	507	92.18
醫療保健及社會工作服務業	713	645	90.46
藝術、娛樂及休閒服務業	149	131	87.92
其他服務業	519	467	89.98

說明：1.初查比率=初查廠次÷總受檢廠次×100。

2.複查比率=複查廠次÷總受檢廠次×100。

3.複查率=複查廠次÷初查廠次×100。

條件檢查次數

102年

單位：廠次

複		查	
廠	次	複查比率(%)	複查率(%)
	2,037	12.26	13.97
	-	-	-
	-	-	-
	582	12.17	13.86
	30	9.74	10.79
	3	10.71	12.00
	-	-	-
	11	6.92	7.43
	9	15.79	18.75
	3	12.50	14.29
	3	7.50	8.11
	15	15.00	17.65
	1	1.96	2.00
	2	10.53	11.76
	32	18.82	23.19
	26	10.04	11.16
	17	28.33	39.53
	10	12.35	14.08
	33	11.34	12.79
	25	12.38	14.12
	22	10.58	11.83
	62	9.64	10.67
	128	19.10	23.62
	34	14.59	17.09
	22	11.70	13.25
	40	7.72	8.37
	11	8.94	9.82
	26	17.57	21.31
	6	10.71	12.00
	11	8.40	9.17
	-	-	-
	5	9.80	10.87
	14	13.59	15.73
	100	10.44	11.66
	350	9.85	10.92
	219	21.37	27.17
	119	10.35	11.54
	61	12.37	14.12
	83	19.26	23.85
	23	14.11	16.43
	80	11.13	12.52
	213	18.82	23.18
	7	7.22	7.78
	43	7.82	8.48
	68	9.54	10.54
	18	12.08	13.74
	52	10.02	11.13



表 2-6 勞工勞動條件檢查

中華民國

行 業 別	實 施 檢 查 廠 次	違 反 法 令 項 數	違 反					
			勞 動					
			第 5 條		第 6 條		第 7 條	
			強制勞動		中間剝削		勞工名卡	
			項 數	百分率 (%)	項 數	百分率 (%)	項 數	百分率 (%)
總 計	16,619	6,669	-	-	-	-	37	0.55
農、林、漁、牧業	23	9	-	-	-	-	-	-
礦業及土石採取業	7	3	-	-	-	-	-	-
製 造 業	4,781	1,657	-	-	-	-	1	0.06
食品製造業	308	171	-	-	-	-	-	-
飲料製造業	28	11	-	-	-	-	-	-
菸草製造業	2	-	-	-	-	-	-	-
紡 織 業	159	46	-	-	-	-	-	-
成衣及服飾品製造業	57	22	-	-	-	-	-	-
皮革、毛皮及其製品製造業	24	20	-	-	-	-	-	-
木竹製品製造業	40	14	-	-	-	-	-	-
紙漿、紙及紙製品製造業	100	41	-	-	-	-	1	2.44
印刷及資料儲存媒體複製業	51	25	-	-	-	-	-	-
石油及煤製品製造業	19	5	-	-	-	-	-	-
化學材料製造業	170	39	-	-	-	-	-	-
化學製品製造業	259	59	-	-	-	-	-	-
藥品製造業	60	23	-	-	-	-	-	-
橡膠製品製造業	81	40	-	-	-	-	-	-
塑膠製品製造業	291	90	-	-	-	-	-	-
非金屬礦物製品製造業	202	51	-	-	-	-	-	-
基本金屬製造業	208	57	-	-	-	-	-	-
金屬製品製造業	643	217	-	-	-	-	-	-
電子零組件製造業	670	230	-	-	-	-	-	-
電腦、電子產品及光學製品製造業	233	93	-	-	-	-	-	-
電力設備製造業	188	72	-	-	-	-	-	-
機械設備製造業	518	163	-	-	-	-	-	-
汽車及其零件製造業	123	45	-	-	-	-	-	-
其他運輸工具製造業	148	51	-	-	-	-	-	-
家具製造業	56	11	-	-	-	-	-	-
其他製造業	131	56	-	-	-	-	-	-
產業用機械設備維修及安裝業	12	5	-	-	-	-	-	-
電力及燃氣供應業	51	7	-	-	-	-	-	-
用水供應及污染整治業	103	31	-	-	-	-	-	-
營 造 業	958	243	-	-	-	-	5	2.06
批發及零售業	3,555	1,280	-	-	-	-	10	0.78
運輸及倉儲業	1,025	560	-	-	-	-	1	0.18
住宿及餐飲業	1,150	804	-	-	-	-	10	1.24
資訊及通訊傳播業	493	161	-	-	-	-	-	-
金融及保險業	431	121	-	-	-	-	-	-
不動產業	163	63	-	-	-	-	1	1.59
專業、科學及技術服務業	719	246	-	-	-	-	1	0.41
支 援 服 務 業	1,132	670	-	-	-	-	2	0.30
公共行政及國防；強制性社會安全	97	23	-	-	-	-	-	-
教 育 服 務 業	550	139	-	-	-	-	1	0.72
醫療保健及社會工作服務業	713	340	-	-	-	-	-	-
藝術、娛樂及休閒服務業	149	99	-	-	-	-	2	2.02
其他服務業	519	213	-	-	-	-	3	1.41

說明：檢查各項不合格百分率=各項不合格項數÷檢查不合格總項數×100。

違反法令情形按行業分

102年

單位：廠(場)、項

狀		基		準		況		法	
第9條		第13條		第16條		第17條		第19條	
勞動契約訂定		非法終止契約		預告期間		資遣費給付		服務證明書	
項數	百分率 (%)	項數	百分率 (%)	項數	百分率 (%)	項數	百分率 (%)	項數	百分率 (%)
31	0.46	6	0.09	42	0.63	16	0.24	1	0.01
-	-	-	-	-	-	-	-	-	-
-	-	-	-	-	-	-	-	-	-
3	0.18	2	0.12	8	0.48	3	0.18	-	-
-	-	-	-	-	-	2	1.17	-	-
-	-	-	-	-	-	-	-	-	-
1	2.17	-	-	-	-	-	-	-	-
-	-	-	-	-	-	-	-	-	-
-	-	-	-	-	-	-	-	-	-
-	-	-	-	-	-	-	-	-	-
-	-	-	-	-	-	-	-	-	-
1	2.56	-	-	-	-	-	-	-	-
-	-	-	-	-	-	-	-	-	-
-	-	-	-	-	-	-	-	-	-
-	-	-	-	-	-	-	-	-	-
1	1.96	-	-	-	-	-	-	-	-
-	-	1	0.46	-	-	-	-	-	-
-	-	-	-	3	1.30	-	-	-	-
-	-	-	-	1	1.39	-	-	-	-
-	-	-	-	3	1.84	1	0.61	-	-
-	-	-	-	-	-	-	-	-	-
-	-	1	9.09	-	-	-	-	-	-
-	-	-	-	1	1.79	-	-	-	-
-	-	-	-	-	-	-	-	-	-
-	-	-	-	-	-	-	-	-	-
1	0.41	1	0.41	3	1.23	1	0.41	-	-
2	0.16	-	-	14	1.09	5	0.39	1	0.08
4	0.71	-	-	3	0.54	5	0.89	-	-
-	-	-	-	1	0.12	-	-	-	-
-	-	-	-	1	0.62	-	-	-	-
-	-	-	-	-	-	-	-	-	-
-	-	1	1.59	2	3.17	1	1.59	-	-
5	2.03	-	-	3	1.22	-	-	-	-
5	0.75	1	0.15	2	0.30	-	-	-	-
1	4.35	-	-	-	-	-	-	-	-
3	2.16	-	-	-	-	-	-	-	-
2	0.59	-	-	2	0.59	1	0.29	-	-
2	2.02	1	1.01	1	1.01	-	-	-	-
3	1.41	-	-	2	0.94	-	-	-	-

表 2-6 勞工勞動條件檢查違

中華民國

行 業 別	違 反							
	勞				動			
	第 21 條		第 22 條		第 23 條		第 24 條	
	基本工資		全額直接給付		工資清冊		延長工時工資	
項數	百分率 (%)	項數	百分率 (%)	項數	百分率 (%)	項數	百分率 (%)	
總 計	234	3.51	599	8.98	187	2.80	1,295	19.42
農、林、漁、牧業	-	-	1	11.11	2	22.22	1	11.11
礦業及土石採取業	1	33.33	-	-	-	-	1	33.33
製 造 業	46	2.78	120	7.24	15	0.91	349	21.06
食品製造業	7	4.09	13	7.60	5	2.92	26	15.20
飲料製造業	-	-	-	-	-	-	4	36.36
菸草製造業	-	-	-	-	-	-	-	-
紡 織 業	-	-	3	6.52	-	-	11	23.91
成衣及服飾品製造業	-	-	1	4.55	-	-	7	31.82
皮革、毛皮及其製品製造業	1	5.00	2	10.00	1	5.00	6	30.00
木竹製品製造業	1	7.14	-	-	-	-	2	14.29
紙漿、紙及紙製品製造業	2	4.88	2	4.88	1	2.44	11	26.83
印刷及資料儲存媒體複製業	-	-	3	12.00	-	-	5	20.00
石油及煤製品製造業	-	-	-	-	-	-	1	20.00
化學材料製造業	-	-	-	-	-	-	10	25.64
化學製品製造業	1	1.69	4	6.78	-	-	13	22.03
藥品製造業	1	4.35	1	4.35	-	-	6	26.09
橡膠製品製造業	1	2.50	2	5.00	-	-	8	20.00
塑膠製品製造業	6	6.67	11	12.22	1	1.11	15	16.67
非金屬礦物製品製造業	2	3.92	-	-	1	1.96	9	17.65
基本金屬製造業	-	-	1	1.75	-	-	10	17.54
金屬製品製造業	8	3.69	22	10.14	4	1.84	45	20.74
電子零組件製造業	4	1.74	11	4.78	-	-	37	16.09
電腦、電子產品及光學製品製造業	2	2.15	3	3.23	-	-	27	29.03
電力設備製造業	4	5.56	10	13.89	-	-	17	23.61
機械設備製造業	3	1.84	20	12.27	-	-	42	25.77
汽車及其零件製造業	1	2.22	2	4.44	1	2.22	8	17.78
其他運輸工具製造業	1	1.96	4	7.84	-	-	16	31.37
家具製造業	-	-	-	-	1	9.09	2	18.18
其他製造業	1	1.79	5	8.93	-	-	10	17.86
產業用機械設備維修及安裝業	-	-	-	-	-	-	1	20.00
電力及燃氣供應業	-	-	1	14.29	-	-	1	14.29
用水供應及污染整治業	2	6.45	4	12.90	-	-	4	12.90
營 造 業	3	1.23	34	13.99	10	4.12	22	9.05
批發及零售業	44	3.44	147	11.48	44	3.44	263	20.55
運輸及倉儲業	7	1.25	49	8.75	15	2.68	77	13.75
住宿及餐飲業	42	5.22	61	7.59	54	6.72	142	17.66
資訊及通訊傳播業	4	2.48	17	10.56	4	2.48	26	16.15
金融及保險業	2	1.65	8	6.61	-	-	44	36.36
不動產業	2	3.17	8	12.70	-	-	8	12.70
專業、科學及技術服務業	2	0.81	20	8.13	6	2.44	37	15.04
支援服務業	53	7.91	57	8.51	11	1.64	134	20.00
公共行政及國防；強制性社會安全	-	-	1	4.35	-	-	8	34.78
教 育 服 務 業	6	4.32	19	13.67	7	5.04	35	25.18
醫療保健及社會工作服務業	10	2.94	23	6.76	6	1.76	95	27.94
藝術、娛樂及休閒服務業	1	1.01	9	9.09	3	3.03	18	18.18
其他服務業	9	4.23	20	9.39	10	4.69	30	14.08

反法令情形按行業分(續一)

102年

單位：廠(場)、項

狀 況											
基 準						法					
第 25 條 男女同工同酬		第 26 條 預扣工資		第 27 條 工資按期給付		第 28 條 工資墊償基金		第 30 條 正常工作時間		第 32 條 延長工作時間	
項數	百分率 (%)	項數	百分率 (%)	項數	百分率 (%)	項數	百分率 (%)	項數	百分率 (%)	項數	百分率 (%)
-	-	20	0.30	5	0.07	21	0.31	827	12.40	1,089	16.33
-	-	-	-	-	-	-	-	3	33.33	-	-
-	-	-	-	-	-	-	-	-	-	-	-
-	-	1	0.06	3	0.18	1	0.06	107	6.46	400	24.14
-	-	-	-	-	-	-	-	13	7.60	37	21.64
-	-	-	-	-	-	-	-	-	-	2	18.18
-	-	-	-	-	-	-	-	-	-	-	-
-	-	-	-	-	-	-	-	2	4.35	7	15.22
-	-	-	-	-	-	-	-	3	13.64	2	9.09
-	-	-	-	-	-	-	-	-	-	4	20.00
-	-	-	-	-	-	-	-	2	14.29	2	14.29
-	-	-	-	-	-	-	-	1	2.44	11	26.83
-	-	1	4.00	-	-	-	-	1	4.00	6	24.00
-	-	-	-	-	-	-	-	-	-	1	20.00
-	-	-	-	-	-	-	-	2	5.13	9	23.08
-	-	-	-	-	-	-	-	3	5.08	9	15.25
-	-	-	-	-	-	-	-	2	8.70	5	21.74
-	-	-	-	-	-	-	-	2	5.00	9	22.50
-	-	-	-	-	-	-	-	3	3.33	22	24.44
-	-	-	-	-	-	-	-	6	11.76	16	31.37
-	-	-	-	-	-	-	-	4	7.02	14	24.56
-	-	-	-	-	-	-	-	16	7.37	42	19.35
-	-	-	-	-	-	-	-	18	7.83	81	35.22
-	-	-	-	1	1.08	1	1.08	7	7.53	29	31.18
-	-	-	-	-	-	-	-	2	2.78	23	31.94
-	-	-	-	-	-	-	-	10	6.13	30	18.40
-	-	-	-	-	-	-	-	2	4.44	14	31.11
-	-	-	-	-	-	-	-	2	3.92	10	19.61
-	-	-	-	-	-	-	-	3	27.27	-	-
-	-	-	-	2	3.57	-	-	3	5.36	14	25.00
-	-	-	-	-	-	-	-	-	-	1	20.00
-	-	-	-	-	-	-	-	1	14.29	2	28.57
-	-	-	-	-	-	-	-	5	16.13	3	9.68
-	-	2	0.82	-	-	2	0.82	43	17.70	18	7.41
-	-	5	0.39	-	-	7	0.55	184	14.38	133	10.39
-	-	5	0.89	-	-	1	0.18	62	11.07	151	26.96
-	-	2	0.25	-	-	2	0.25	122	15.17	61	7.59
-	-	-	-	-	-	3	1.86	22	13.66	27	16.77
-	-	-	-	-	-	-	-	24	19.83	23	19.01
-	-	-	-	-	-	-	-	12	19.05	9	14.29
-	-	-	-	-	-	2	0.81	38	15.45	53	21.54
-	-	2	0.30	2	0.30	2	0.30	92	13.73	107	15.97
-	-	-	-	-	-	-	-	-	-	8	34.78
-	-	-	-	-	-	-	-	22	15.83	16	11.51
-	-	-	-	-	-	1	0.29	37	10.88	55	16.18
-	-	1	1.01	-	-	-	-	11	11.11	10	10.10
-	-	2	0.94	-	-	-	-	42	19.72	13	6.10

表 2-6 勞工勞動條件檢查違

中華民國

行 業 別	違 反							
	勞				動			
	第 33 條		第 34 條		第 35 條		第 36 條	
	調整工作時間		輪班工作更換		休息時間		例假日	
項數	百分率 (%)	項數	百分率 (%)	項數	百分率 (%)	項數	百分率 (%)	
總 計	-	-	5	0.07	31	0.46	477	7.15
農、林、漁、牧業	-	-	-	-	-	-	1	11.11
礦業及土石採取業	-	-	-	-	-	-	-	-
製 造 業	-	-	-	-	3	0.18	133	8.03
食品製造業	-	-	-	-	-	-	14	8.19
飲料製造業	-	-	-	-	-	-	-	-
菸草製造業	-	-	-	-	-	-	-	-
紡 織 業	-	-	-	-	-	-	7	15.22
成衣及服飾品製造業	-	-	-	-	-	-	5	22.73
皮革、毛皮及其製品製造業	-	-	-	-	-	-	2	10.00
木竹製品製造業	-	-	-	-	-	-	1	7.14
紙漿、紙及紙製品製造業	-	-	-	-	1	2.44	3	7.32
印刷及資料儲存媒體複製業	-	-	-	-	-	-	2	8.00
石油及煤製品製造業	-	-	-	-	-	-	1	20.00
化學材料製造業	-	-	-	-	-	-	4	10.26
化學製品製造業	-	-	-	-	-	-	1	1.69
藥品製造業	-	-	-	-	-	-	2	8.70
橡膠製品製造業	-	-	-	-	-	-	1	2.50
塑膠製品製造業	-	-	-	-	-	-	7	7.78
非金屬礦物製品製造業	-	-	-	-	-	-	5	9.80
基本金屬製造業	-	-	-	-	-	-	3	5.26
金屬製品製造業	-	-	-	-	-	-	8	3.69
電子零組件製造業	-	-	-	-	-	-	36	15.65
電腦、電子產品及光學製品製造業	-	-	-	-	1	1.08	11	11.83
電力設備製造業	-	-	-	-	-	-	6	8.33
機械設備製造業	-	-	-	-	-	-	6	3.68
汽車及其零件製造業	-	-	-	-	1	2.22	1	2.22
其他運輸工具製造業	-	-	-	-	-	-	4	7.84
家具製造業	-	-	-	-	-	-	-	-
其他製造業	-	-	-	-	-	-	2	3.57
產業用機械設備維修及安裝業	-	-	-	-	-	-	1	20.00
電力及燃氣供應業	-	-	-	-	-	-	1	14.29
用水供應及污染整治業	-	-	-	-	-	-	4	12.90
營 造 業	-	-	1	0.41	-	-	19	7.82
批發及零售業	-	-	-	-	9	0.70	60	4.69
運輸及倉儲業	-	-	2	0.36	9	1.61	48	8.57
住宿及餐飲業	-	-	-	-	3	0.37	62	7.71
資訊及通訊傳播業	-	-	-	-	2	1.24	7	4.35
金融及保險業	-	-	-	-	1	0.83	2	1.65
不動產業	-	-	-	-	-	-	4	6.35
專業、科學及技術服務業	-	-	-	-	-	-	20	8.13
支 援 服 務 業	-	-	1	0.15	1	0.15	60	8.96
公共行政及國防；強制性社會安全	-	-	-	-	-	-	1	4.35
教 育 服 務 業	-	-	-	-	-	-	1	0.72
醫療保健及社會工作服務業	-	-	1	0.29	2	0.59	25	7.35
藝術、娛樂及休閒服務業	-	-	-	-	-	-	8	8.08
其他服務業	-	-	-	-	1	0.47	21	9.86

反法令情形按行業分(續二)

102年

單位：廠(場)、項

狀 況											
基 準 法											
第 37 條 休假日		第 38 條 特別休假		第 39 條 假日工資		第 40 條 停止假日		第 41 條 停止休假規定		第 42 條 強制延長工時	
項數	百分率 (%)	項數	百分率 (%)	項數	百分率 (%)	項數	百分率 (%)	項數	百分率 (%)	項數	百分率 (%)
71	1.06	223	3.34	617	9.25	9	0.13	-	-	-	-
-	-	-	-	1	11.11	-	-	-	-	-	-
-	-	-	-	1	33.33	-	-	-	-	-	-
16	0.97	64	3.86	130	7.85	-	-	-	-	-	-
3	1.75	6	3.51	16	9.36	-	-	-	-	-	-
-	-	-	-	2	18.18	-	-	-	-	-	-
-	-	-	-	-	-	-	-	-	-	-	-
-	-	-	-	4	8.70	-	-	-	-	-	-
-	-	2	9.09	1	4.55	-	-	-	-	-	-
-	-	2	10.00	2	10.00	-	-	-	-	-	-
-	-	3	21.43	2	14.29	-	-	-	-	-	-
-	-	2	4.88	1	2.44	-	-	-	-	-	-
-	-	3	12.00	2	8.00	-	-	-	-	-	-
-	-	-	-	1	20.00	-	-	-	-	-	-
-	-	1	2.56	4	10.26	-	-	-	-	-	-
-	-	3	5.08	4	6.78	-	-	-	-	-	-
-	-	-	-	1	4.35	-	-	-	-	-	-
1	2.50	-	-	7	17.50	-	-	-	-	-	-
-	-	4	4.44	6	6.67	-	-	-	-	-	-
-	-	1	1.96	3	5.88	-	-	-	-	-	-
-	-	3	5.26	6	10.53	-	-	-	-	-	-
2	0.92	18	8.29	22	10.14	-	-	-	-	-	-
3	1.30	2	0.87	5	2.17	-	-	-	-	-	-
-	-	3	3.23	3	3.23	-	-	-	-	-	-
-	-	1	1.39	3	4.17	-	-	-	-	-	-
3	1.84	4	2.45	17	10.43	-	-	-	-	-	-
-	-	2	4.44	7	15.56	-	-	-	-	-	-
2	3.92	-	-	6	11.76	-	-	-	-	-	-
1	9.09	-	-	1	9.09	-	-	-	-	-	-
1	1.79	3	5.36	3	5.36	-	-	-	-	-	-
-	-	1	20.00	1	20.00	-	-	-	-	-	-
-	-	-	-	-	-	-	-	-	-	-	-
-	-	1	3.23	4	12.90	-	-	-	-	-	-
2	0.82	4	1.65	15	6.17	-	-	-	-	-	-
14	1.09	66	5.16	130	10.16	1	0.08	-	-	-	-
7	1.25	21	3.75	40	7.14	3	0.54	-	-	-	-
18	2.24	15	1.87	121	15.05	1	0.12	-	-	-	-
1	0.62	2	1.24	14	8.70	-	-	-	-	-	-
-	-	1	0.83	5	4.13	-	-	-	-	-	-
1	1.59	5	7.94	5	7.94	-	-	-	-	-	-
-	-	6	2.44	11	4.47	-	-	-	-	-	-
4	0.60	15	2.24	59	8.81	-	-	-	-	-	-
-	-	-	-	2	8.70	1	4.35	-	-	-	-
-	-	4	2.88	9	6.47	-	-	-	-	-	-
1	0.29	11	3.24	38	11.18	1	0.29	-	-	-	-
1	1.01	3	3.03	16	16.16	1	1.01	-	-	-	-
6	2.82	5	2.35	16	7.51	1	0.47	-	-	-	-

表 2-6 勞工勞動條件檢查違

中華民國

行 業 別	違 反							
	勞				動			
	第 43 條		第 44 條		第 45 條		第 46 條	
	請 假		童工繁重危險 工作禁止		違反僱用童工		童工同意及證明書	
項數	百分率 (%)	項數	百分率 (%)	項數	百分率 (%)	項數	百分率 (%)	
總 計	13	0.19	1	0.01	3	0.04	5	0.07
農、林、漁、牧業	-	-	-	-	-	-	-	-
礦業及土石採取業	-	-	-	-	-	-	-	-
製 造 業	5	0.30	-	-	-	-	1	0.06
食品製造業	1	0.58	-	-	-	-	-	-
飲料製造業	-	-	-	-	-	-	-	-
菸草製造業	-	-	-	-	-	-	-	-
紡 織 業	-	-	-	-	-	-	-	-
成衣及服飾品製造業	-	-	-	-	-	-	-	-
皮革、毛皮及其製品製造業	-	-	-	-	-	-	-	-
木竹製品製造業	-	-	-	-	-	-	-	-
紙漿、紙及紙製品製造業	-	-	-	-	-	-	-	-
印刷及資料儲存媒體複製業	-	-	-	-	-	-	-	-
石油及煤製品製造業	-	-	-	-	-	-	-	-
化學材料製造業	-	-	-	-	-	-	-	-
化學製品製造業	-	-	-	-	-	-	-	-
藥品製造業	-	-	-	-	-	-	-	-
橡膠製品製造業	-	-	-	-	-	-	-	-
塑膠製品製造業	-	-	-	-	-	-	1	1.11
非金屬礦物製品製造業	-	-	-	-	-	-	-	-
基本金屬製造業	1	1.75	-	-	-	-	-	-
金屬製品製造業	-	-	-	-	-	-	-	-
電子零組件製造業	1	0.43	-	-	-	-	-	-
電腦、電子產品及光學製品製造業	-	-	-	-	-	-	-	-
電力設備製造業	-	-	-	-	-	-	-	-
機械設備製造業	2	1.23	-	-	-	-	-	-
汽車及其零件製造業	-	-	-	-	-	-	-	-
其他運輸工具製造業	-	-	-	-	-	-	-	-
家具製造業	-	-	-	-	-	-	-	-
其他製造業	-	-	-	-	-	-	-	-
產業用機械設備維修及安裝業	-	-	-	-	-	-	-	-
電力及燃氣供應業	-	-	-	-	-	-	-	-
用水供應及污染整治業	-	-	-	-	-	-	-	-
營 造 業	-	-	-	-	-	-	-	-
批發及零售業	2	0.16	1	0.08	-	-	2	0.16
運輸及倉儲業	1	0.18	-	-	-	-	-	-
住宿及餐飲業	1	0.12	-	-	3	0.37	1	0.12
資訊及通訊傳播業	1	0.62	-	-	-	-	-	-
金融及保險業	1	0.83	-	-	-	-	-	-
不動產業	-	-	-	-	-	-	-	-
專業、科學及技術服務業	-	-	-	-	-	-	-	-
支 援 服 務 業	1	0.15	-	-	-	-	1	0.15
公共行政及國防；強制性社會安全	-	-	-	-	-	-	-	-
教 育 服 務 業	-	-	-	-	-	-	-	-
醫療保健及社會工作服務業	1	0.29	-	-	-	-	-	-
藝術、娛樂及休閒服務業	-	-	-	-	-	-	-	-
其他服務業	-	-	-	-	-	-	-	-

反法令情形按行業分(續三)

102年

單位：廠(場)、項

狀況											
基 準						法					
第 47 條 童工延時工作		第 48 條 童工夜間工作		第 49 條 女工夜間工作		第 50 條 產假及產假工資		第 51 條 妊娠工作改調		第 55 條 退休金給付	
項數	百分率 (%)	項數	百分率 (%)	項數	百分率 (%)	項數	百分率 (%)	項數	百分率 (%)	項數	百分率 (%)
3	0.04	3	0.04	114	1.71	6	0.09	-	-	15	0.22
-	-	-	-	-	-	-	-	-	-	-	-
-	-	-	-	-	-	-	-	-	-	-	-
1	0.06	-	-	8	0.48	-	-	-	-	6	0.36
-	-	-	-	3	1.75	-	-	-	-	-	-
-	-	-	-	-	-	-	-	-	-	1	9.09
-	-	-	-	-	-	-	-	-	-	-	-
-	-	-	-	-	-	-	-	-	-	1	2.17
-	-	-	-	-	-	-	-	-	-	-	-
-	-	-	-	-	-	-	-	-	-	-	-
-	-	-	-	-	-	-	-	-	-	1	2.44
-	-	-	-	-	-	-	-	-	-	-	-
-	-	-	-	-	-	-	-	-	-	1	20.00
-	-	-	-	-	-	-	-	-	-	-	-
-	-	-	-	-	-	-	-	-	-	-	-
-	-	-	-	-	-	-	-	-	-	-	-
1	1.11	-	-	-	-	-	-	-	-	-	-
-	-	-	-	-	-	-	-	-	-	-	-
-	-	-	-	-	-	-	-	-	-	-	-
-	-	-	-	-	-	-	-	-	-	1	0.46
-	-	-	-	3	1.30	-	-	-	-	-	-
-	-	-	-	-	-	-	-	-	-	-	-
-	-	-	-	-	-	-	-	-	-	1	0.61
-	-	-	-	-	-	-	-	-	-	-	-
-	-	-	-	-	-	-	-	-	-	-	-
-	-	-	-	2	3.57	-	-	-	-	-	-
-	-	-	-	-	-	-	-	-	-	-	-
-	-	-	-	-	-	-	-	-	-	1	3.23
1	0.41	1	0.41	-	-	1	0.41	-	-	-	-
-	-	1	0.08	35	2.73	2	0.16	-	-	1	0.08
-	-	-	-	7	1.25	-	-	-	-	3	0.54
1	0.12	1	0.12	26	3.23	-	-	-	-	-	-
-	-	-	-	5	3.11	-	-	-	-	2	1.24
-	-	-	-	1	0.83	-	-	-	-	-	-
-	-	-	-	-	-	-	-	-	-	1	1.59
-	-	-	-	10	4.07	-	-	-	-	-	-
-	-	-	-	3	0.45	1	0.15	-	-	-	-
-	-	-	-	-	-	-	-	-	-	-	-
-	-	-	-	4	2.88	-	-	-	-	1	0.72
-	-	-	-	10	2.94	2	0.59	-	-	-	-
-	-	-	-	4	4.04	-	-	-	-	-	-
-	-	-	-	1	0.47	-	-	-	-	-	-



表 2-6 勞工勞動條件檢查違

中華民國

行 業 別	違				反			
	勞				動			
	第 56 條		第 59 條		第 64 條		第 65 條	
	退休準備金		職業災害補償		違法招收技術生		技術生訓練契約	
項數	百分率 (%)	項數	百分率 (%)	項數	百分率 (%)	項數	百分率 (%)	
總 計	6	0.09	91	1.36	-	-	8	0.12
農、林、漁、牧業	-	-	-	-	-	-	-	-
礦業及土石採取業	-	-	-	-	-	-	-	-
製 造 業	3	0.18	28	1.69	-	-	1	0.06
食品製造業	1	0.58	3	1.75	-	-	-	-
飲料製造業	-	-	-	-	-	-	-	-
菸草製造業	-	-	-	-	-	-	-	-
紡 織 業	-	-	3	6.52	-	-	-	-
成衣及服飾品製造業	-	-	-	-	-	-	-	-
皮革、毛皮及其製品製造業	-	-	-	-	-	-	-	-
木竹製品製造業	-	-	-	-	-	-	-	-
紙漿、紙及紙製品製造業	-	-	1	2.44	-	-	-	-
印刷及資料儲存媒體複製業	-	-	-	-	-	-	-	-
石油及煤製品製造業	-	-	-	-	-	-	-	-
化學材料製造業	1	2.56	1	2.56	-	-	-	-
化學製品製造業	-	-	1	1.69	-	-	-	-
藥品製造業	-	-	2	8.70	-	-	-	-
橡膠製品製造業	-	-	1	2.50	-	-	-	-
塑膠製品製造業	-	-	1	1.11	-	-	-	-
非金屬礦物製品製造業	-	-	3	5.88	-	-	-	-
基本金屬製造業	-	-	3	5.26	-	-	-	-
金屬製品製造業	-	-	2	0.92	-	-	-	-
電子零組件製造業	-	-	2	0.87	-	-	-	-
電腦、電子產品及光學製品製造業	-	-	-	-	-	-	-	-
電力設備製造業	-	-	-	-	-	-	-	-
機械設備製造業	-	-	5	3.07	-	-	-	-
汽車及其零件製造業	-	-	-	-	-	-	1	2.22
其他運輸工具製造業	-	-	-	-	-	-	-	-
家具製造業	-	-	-	-	-	-	-	-
其他製造業	1	1.79	-	-	-	-	-	-
產業用機械設備維修及安裝業	-	-	-	-	-	-	-	-
電力及燃氣供應業	-	-	-	-	-	-	-	-
用水供應及污染整治業	-	-	-	-	-	-	-	-
營 造 業	-	-	37	15.23	-	-	-	-
批發及零售業	3	0.23	3	0.23	-	-	-	-
運輸及倉儲業	-	-	6	1.07	-	-	-	-
住宿及餐飲業	-	-	3	0.37	-	-	2	0.25
資訊及通訊傳播業	-	-	1	0.62	-	-	-	-
金融及保險業	-	-	-	-	-	-	-	-
不動產業	-	-	-	-	-	-	-	-
專業、科學及技術服務業	-	-	-	-	-	-	-	-
支 援 服 務 業	-	-	5	0.75	-	-	-	-
公共行政及國防；強制性社會安全	-	-	1	4.35	-	-	-	-
教 育 服 務 業	-	-	-	-	-	-	-	-
醫療保健及社會工作服務業	-	-	4	1.18	-	-	-	-
藝術、娛樂及休閒服務業	-	-	2	2.02	-	-	-	-
其他服務業	-	-	1	0.47	-	-	5	2.35

反法令情形按行業分(續四)

102年

單位：廠(場)、項

狀				況							
基				準				法			
第 66 條		第 67 條		第 68 條		第 70 條		第 74 條		第 83 條	
技術生訓練費		技術生留用		技術生招收人數		工作規則		勞工申訴處分		未舉辦勞資會議	
項數	百分率 (%)	項數	百分率 (%)	項數	百分率 (%)	項數	百分率 (%)	項數	百分率 (%)	項數	百分率 (%)
-	-	-	-	6	0.09	100	1.50	-	-	296	4.44
-	-	-	-	-	-	-	-	-	-	-	-
-	-	-	-	-	-	-	-	-	-	-	-
-	-	-	-	-	-	31	1.87	-	-	128	7.72
-	-	-	-	-	-	5	2.92	-	-	11	6.43
-	-	-	-	-	-	-	-	-	-	2	18.18
-	-	-	-	-	-	-	-	-	-	-	-
-	-	-	-	-	-	1	2.17	-	-	5	10.87
-	-	-	-	-	-	-	-	-	-	-	-
-	-	-	-	-	-	-	-	-	-	-	-
-	-	-	-	-	-	-	-	-	-	1	2.44
-	-	-	-	-	-	-	-	-	-	2	8.00
-	-	-	-	-	-	-	-	-	-	-	-
-	-	-	-	-	-	1	2.56	-	-	4	10.26
-	-	-	-	-	-	-	-	-	-	19	32.20
-	-	-	-	-	-	-	-	-	-	3	13.04
-	-	-	-	-	-	1	2.50	-	-	5	12.50
-	-	-	-	-	-	3	3.33	-	-	7	7.78
-	-	-	-	-	-	-	-	-	-	3	5.88
-	-	-	-	-	-	3	5.26	-	-	5	8.77
-	-	-	-	-	-	4	1.84	-	-	16	7.37
-	-	-	-	-	-	5	2.17	-	-	16	6.96
-	-	-	-	-	-	1	1.08	-	-	4	4.30
-	-	-	-	-	-	3	4.17	-	-	1	1.39
-	-	-	-	-	-	2	1.23	-	-	11	6.75
-	-	-	-	-	-	-	-	-	-	3	6.67
-	-	-	-	-	-	2	3.92	-	-	3	5.88
-	-	-	-	-	-	-	-	-	-	2	18.18
-	-	-	-	-	-	-	-	-	-	5	8.93
-	-	-	-	-	-	-	-	-	-	-	-
-	-	-	-	-	-	-	-	-	-	-	-
-	-	-	-	-	-	3	1.23	-	-	7	2.88
-	-	-	-	-	-	14	1.09	-	-	50	3.91
-	-	-	-	-	-	10	1.79	-	-	14	2.50
-	-	-	-	-	-	8	1.00	-	-	27	3.36
-	-	-	-	-	-	4	2.48	-	-	13	8.07
-	-	-	-	-	-	1	0.83	-	-	8	6.61
-	-	-	-	-	-	-	-	-	-	1	1.59
-	-	-	-	-	-	10	4.07	-	-	12	4.88
-	-	-	-	-	-	12	1.79	-	-	13	1.94
-	-	-	-	-	-	-	-	-	-	-	-
-	-	-	-	-	-	-	-	-	-	6	4.32
-	-	-	-	-	-	2	0.59	-	-	5	1.47
-	-	-	-	-	-	1	1.01	-	-	3	3.03
-	-	-	-	6	2.82	4	1.88	-	-	9	4.23

表 2-6 勞工勞動條件檢查違

中華民國

行 業 別	違				反			
	就 業 服 務 法		職 工 福 利 金		第2.3條		第 5 條	
	第 5 條		第 33 條		未提撥職工福利金		未組織職工福利委員會	
	就業平等		資遣通報					
項數	百分率 (%)	項數	百分率 (%)	項數	百分率 (%)	項數	百分率 (%)	
總 計	-	-	5	0.07	4	0.06	3	0.04
農、林、漁、牧業	-	-	-	-	-	-	-	-
礦業及土石採取業	-	-	-	-	-	-	-	-
製 造 業	-	-	1	0.06	2	0.12	1	0.06
食品製造業	-	-	-	-	-	-	-	-
飲料製造業	-	-	-	-	-	-	-	-
菸草製造業	-	-	-	-	-	-	-	-
紡 織 業	-	-	-	-	-	-	-	-
成衣及服飾品製造業	-	-	-	-	-	-	-	-
皮革、毛皮及其製品製造業	-	-	-	-	-	-	-	-
木竹製品製造業	-	-	-	-	-	-	-	-
紙漿、紙及紙製品製造業	-	-	-	-	-	-	-	-
印刷及資料儲存媒體複製業	-	-	-	-	-	-	-	-
石油及煤製品製造業	-	-	-	-	-	-	-	-
化學材料製造業	-	-	1	2.56	-	-	-	-
化學製品製造業	-	-	-	-	1	1.69	-	-
藥品製造業	-	-	-	-	-	-	-	-
橡膠製品製造業	-	-	-	-	-	-	-	-
塑膠製品製造業	-	-	-	-	-	-	-	-
非金屬礦物製品製造業	-	-	-	-	-	-	-	-
基本金屬製造業	-	-	-	-	-	-	-	-
金屬製品製造業	-	-	-	-	-	-	-	-
電子零組件製造業	-	-	-	-	-	-	-	-
電腦、電子產品及光學製品製造業	-	-	-	-	-	-	-	-
電力設備製造業	-	-	-	-	-	-	-	-
機械設備製造業	-	-	-	-	-	-	-	-
汽車及其零件製造業	-	-	-	-	-	-	-	-
其他運輸工具製造業	-	-	-	-	1	1.96	-	-
家具製造業	-	-	-	-	-	-	-	-
其他製造業	-	-	-	-	-	-	1	1.79
產業用機械設備維修及安裝業	-	-	-	-	-	-	-	-
電力及燃氣供應業	-	-	-	-	-	-	-	-
用水供應及污染整治業	-	-	-	-	-	-	-	-
營 造 業	-	-	-	-	-	-	-	-
批發及零售業	-	-	2	0.16	-	-	-	-
運輸及倉儲業	-	-	-	-	-	-	-	-
住宿及餐飲業	-	-	1	0.12	1	0.12	2	0.25
資訊及通訊傳播業	-	-	-	-	-	-	-	-
金融及保險業	-	-	-	-	-	-	-	-
不動產業	-	-	1	1.59	-	-	-	-
專業、科學及技術服務業	-	-	-	-	1	0.41	-	-
支 援 服 務 業	-	-	-	-	-	-	-	-
公共行政及國防；強制性社會安全	-	-	-	-	-	-	-	-
教 育 服 務 業	-	-	-	-	-	-	-	-
醫療保健及社會工作服務業	-	-	-	-	-	-	-	-
藝術、娛樂及休閒服務業	-	-	-	-	-	-	-	-
其他服務業	-	-	-	-	-	-	-	-

反法令情形按行業分(續五完)

102年		單位：廠(場)、項					
狀		勞 工 保 險 條 例				勞 動 檢 查 法	
細則第7條		第6.7.8.9.10.11條		第 14 條		第14.15.26.32條	
福利金未提存 公營銀行		未依法投保		未按實申報 投保薪資			
項數	百分率 (%)	項數	百分率 (%)	項數	百分率 (%)	項數	百分率 (%)
-	-	40	0.60	52	0.78	52	0.78
-	-	-	-	-	-	-	-
-	-	-	-	-	-	-	-
-	-	9	0.54	24	1.45	3	0.18
-	-	2	1.17	3	1.75	-	-
-	-	-	-	-	-	-	-
-	-	-	-	-	-	-	-
-	-	-	-	1	2.17	-	-
-	-	1	4.55	-	-	-	-
-	-	-	-	-	-	-	-
-	-	-	-	1	7.14	-	-
-	-	1	2.44	1	2.44	-	-
-	-	-	-	-	-	-	-
-	-	-	-	-	-	-	-
-	-	-	-	-	-	-	-
-	-	-	-	-	-	-	-
-	-	-	-	2	5.00	-	-
-	-	1	1.11	1	1.11	-	-
-	-	-	-	1	1.96	-	-
-	-	1	1.75	3	5.26	-	-
-	-	2	0.92	4	1.84	-	-
-	-	1	0.43	2	0.87	-	-
-	-	-	-	-	-	-	-
-	-	-	-	-	-	1	1.39
-	-	-	-	3	1.84	-	-
-	-	-	-	2	4.44	-	-
-	-	-	-	-	-	-	-
-	-	-	-	-	-	-	-
-	-	-	-	-	-	2	3.57
-	-	-	-	-	-	-	-
-	-	1	14.29	-	-	-	-
-	-	1	3.23	2	6.45	-	-
-	-	3	1.23	-	-	4	1.65
-	-	2	0.16	7	0.55	16	1.25
-	-	4	0.71	2	0.36	3	0.54
-	-	2	0.25	-	-	8	1.00
-	-	-	-	1	0.62	4	2.48
-	-	-	-	-	-	-	-
-	-	-	-	-	-	1	1.59
-	-	1	0.41	3	1.22	5	2.03
-	-	10	1.49	9	1.34	5	0.75
-	-	-	-	-	-	-	-
-	-	5	3.60	-	-	-	-
-	-	1	0.29	4	1.18	-	-
-	-	-	-	-	-	1	1.01
-	-	1	0.47	-	-	2	0.94

表 2-7 勞工勞動條件檢查初

中華民國

行 業 別	實 施 檢 查 廠 次	違 反 法 令 項 數	勞					
			總 則 第5.6.7條			勞 動 契 約 第9.13.16.17.19條		
			廠 次	百 分 率 (%)	項 數	廠 次	百 分 率 (%)	項 數
總 計	14,582	5,697	36	0.25	36	71	0.49	76
農、林、漁、牧業	23	9	-	-	-	-	-	-
礦業及土石採取業	7	3	-	-	-	-	-	-
製 造 業	4,199	1,408	1	0.02	1	15	0.36	15
食品製造業	278	148	-	-	-	2	0.72	2
飲料製造業	25	10	-	-	-	-	-	-
菸草製造業	2	-	-	-	-	-	-	-
紡 織 業	148	43	-	-	-	1	0.68	1
成衣及服飾品製造業	48	16	-	-	-	-	-	-
皮革、毛皮及其製品製造業	21	14	-	-	-	-	-	-
木竹製品製造業	37	10	-	-	-	-	-	-
紙漿、紙及紙製品製造業	85	36	1	1.18	1	-	-	-
印刷及資料儲存媒體複製業	50	24	-	-	-	-	-	-
石油及煤製品製造業	17	5	-	-	-	-	-	-
化學材料製造業	138	31	-	-	-	-	-	-
化學製品製造業	233	53	-	-	-	-	-	-
藥品製造業	43	17	-	-	-	-	-	-
橡膠製品製造業	71	30	-	-	-	-	-	-
塑膠製品製造業	258	84	-	-	-	-	-	-
非金屬礦物製品製造業	177	48	-	-	-	1	0.56	1
基本金屬製造業	186	50	-	-	-	-	-	-
金屬製品製造業	581	186	-	-	-	1	0.17	1
電子零組件製造業	542	173	-	-	-	3	0.55	3
電腦、電子產品及光學製品製造業	199	64	-	-	-	-	-	-
電力設備製造業	166	65	-	-	-	1	0.60	1
機械設備製造業	478	150	-	-	-	4	0.84	4
汽車及其零件製造業	112	42	-	-	-	-	-	-
其他運輸工具製造業	122	42	-	-	-	-	-	-
家具製造業	50	11	-	-	-	1	2.00	1
其他製造業	120	51	-	-	-	1	0.83	1
產業用機械設備維修及安裝業	12	5	-	-	-	-	-	-
電力及燃氣供應業	46	5	-	-	-	-	-	-
用水供應及污染整治業	89	29	-	-	-	-	-	-
營 造 業	858	216	4	0.47	4	5	0.58	5
批發及零售業	3,205	1,129	10	0.31	10	14	0.44	16
運輸及倉儲業	806	406	1	0.12	1	6	0.74	7
住宿及餐飲業	1,031	732	10	0.97	10	1	0.10	1
資訊及通訊傳播業	432	141	-	-	-	1	0.23	1
金融及保險業	348	95	-	-	-	-	-	-
不動產業	140	55	1	0.71	1	2	1.43	3
專業、科學及技術服務業	639	204	1	0.16	1	5	0.78	5
支 援 服 務 業	919	554	2	0.22	2	7	0.76	7
公共行政及國防；強制性社會安全	90	18	-	-	-	1	1.11	1
教育服務業	507	131	1	0.20	1	3	0.59	3
醫療保健及社會工作服務業	645	304	-	-	-	4	0.62	5
藝術、娛樂及休閒服務業	131	90	2	1.53	2	4	3.05	4
其他服務業	467	168	3	0.64	3	3	0.64	3

說明：初查各項不合格百分率=初查不合格廠次÷實施檢查廠次×100。

查不合格情形按行業分

102年

單位：廠(場)、項

動			基			準			法		
工資 第21~28條			工作時間 第30.32.33.34條			休息休假 第35~43條			童工 第44~48條		
廠次	百分率 (%)	項數	廠次	百分率 (%)	項數	廠次	百分率 (%)	項數	廠次	百分率 (%)	項數
1,764	12.10	2,020	1,489	10.21	1,620	1,025	7.03	1,233	10	0.07	15
3	13.04	4	3	13.04	3	2	8.70	2	-	-	-
2	28.57	2	-	-	-	1	14.29	1	-	-	-
415	9.88	460	398	9.48	413	265	6.31	301	1	0.02	2
39	14.03	44	39	14.03	43	29	10.43	34	-	-	-
4	16.00	4	2	8.00	2	2	8.00	2	-	-	-
-	-	-	-	-	-	-	-	-	-	-	-
12	8.11	13	9	6.08	9	8	5.41	10	-	-	-
6	12.50	6	2	4.17	2	5	10.42	7	-	-	-
6	28.57	6	3	14.29	3	4	19.05	5	-	-	-
2	5.41	2	3	8.11	3	4	10.81	4	-	-	-
13	15.29	15	8	9.41	8	7	8.24	7	-	-	-
7	14.00	9	6	12.00	6	5	10.00	7	-	-	-
1	5.88	1	1	5.88	1	2	11.76	2	-	-	-
10	7.25	10	7	5.07	7	7	5.07	8	-	-	-
14	6.01	16	9	3.86	9	7	3.00	7	-	-	-
6	13.95	7	3	6.98	3	2	4.65	2	-	-	-
9	12.68	9	6	8.45	6	6	8.45	7	-	-	-
28	10.85	32	23	8.91	23	14	5.43	15	1	0.39	2
10	5.65	10	18	10.17	21	6	3.39	9	-	-	-
9	4.84	9	14	7.53	15	10	5.38	11	-	-	-
60	10.33	69	48	8.26	49	36	6.20	41	-	-	-
34	6.27	37	72	13.28	74	36	6.64	38	-	-	-
24	12.06	26	23	11.56	23	12	6.03	12	-	-	-
25	15.06	26	24	14.46	24	9	5.42	9	-	-	-
53	11.09	60	37	7.74	38	27	5.65	30	-	-	-
11	9.82	12	14	12.50	14	9	8.04	10	-	-	-
12	9.84	16	10	8.20	11	7	5.74	10	-	-	-
3	6.00	3	3	6.00	3	2	4.00	2	-	-	-
16	13.33	17	13	10.83	15	7	5.83	9	-	-	-
1	8.33	1	1	8.33	1	2	16.67	3	-	-	-
2	4.35	2	1	2.17	1	1	2.17	1	-	-	-
8	8.99	10	7	7.87	7	8	8.99	8	-	-	-
55	6.41	63	50	5.83	55	29	3.38	37	1	0.12	2
387	12.07	444	254	7.93	282	212	6.61	250	2	0.06	4
102	12.66	114	141	17.49	159	74	9.18	92	-	-	-
214	20.76	267	160	15.52	171	156	15.13	202	5	0.48	6
45	10.42	49	37	8.56	43	18	4.17	23	-	-	-
40	11.49	40	35	10.06	39	9	2.59	9	-	-	-
13	9.29	15	16	11.43	18	9	6.43	15	-	-	-
56	8.76	59	72	11.27	78	26	4.07	30	-	-	-
183	19.91	217	140	15.23	159	98	10.66	113	1	0.11	1
7	7.78	8	5	5.56	5	2	2.22	3	-	-	-
54	10.65	64	35	6.90	36	11	2.17	12	-	-	-
106	16.43	119	71	11.01	82	56	8.68	73	-	-	-
27	20.61	28	19	14.50	21	17	12.98	25	-	-	-
45	9.64	55	45	9.64	48	31	6.64	36	-	-	-

表 2-7 勞工勞動條件檢查初查

中華民國

行 業 別	勞 動 基								
	女 工 第49.50.51條			退 休 第55.56條			職業災害補償 第59條		
	廠 次	百分率 (%)	項 數	廠 次	百分率 (%)	項 數	廠 次	百分率 (%)	項 數
總 計	104	0.71	104	16	0.11	16	67	0.46	86
農、林、漁、牧業	-	-	-	-	-	-	-	-	-
礦業及土石採取業	-	-	-	-	-	-	-	-	-
製 造 業	6	0.14	6	7	0.17	7	21	0.50	27
食品製造業	3	1.08	3	-	-	-	3	1.08	3
飲料製造業	-	-	-	-	-	-	-	-	-
菸草製造業	-	-	-	-	-	-	-	-	-
紡 織 業	-	-	-	1	0.68	1	2	1.35	3
成衣及服飾品製造業	-	-	-	-	-	-	-	-	-
皮革、毛皮及其製品製造業	-	-	-	-	-	-	-	-	-
木竹製品製造業	-	-	-	-	-	-	-	-	-
紙漿、紙及紙製品製造業	-	-	-	1	1.18	1	1	1.18	1
印刷及資料儲存媒體複製業	-	-	-	-	-	-	-	-	-
石油及煤製品製造業	-	-	-	1	5.88	1	-	-	-
化學材料製造業	-	-	-	1	0.72	1	-	-	-
化學製品製造業	-	-	-	-	-	-	1	0.43	1
藥品製造業	-	-	-	-	-	-	1	2.33	2
橡膠製品製造業	-	-	-	-	-	-	1	1.41	1
塑膠製品製造業	-	-	-	-	-	-	1	0.39	1
非金屬礦物製品製造業	-	-	-	-	-	-	2	1.13	3
基本金屬製造業	-	-	-	-	-	-	2	1.08	3
金屬製品製造業	-	-	-	1	0.17	1	2	0.34	2
電子零組件製造業	1	0.18	1	-	-	-	2	0.37	2
電腦、電子產品及光學製品製造業	-	-	-	-	-	-	-	-	-
電力設備製造業	-	-	-	-	-	-	-	-	-
機械設備製造業	-	-	-	1	0.21	1	3	0.63	5
汽車及其零件製造業	-	-	-	-	-	-	-	-	-
其他運輸工具製造業	-	-	-	-	-	-	-	-	-
家具製造業	-	-	-	-	-	-	-	-	-
其他製造業	2	1.67	2	1	0.83	1	-	-	-
產業用機械設備維修及安裝業	-	-	-	-	-	-	-	-	-
電力及燃氣供應業	-	-	-	-	-	-	-	-	-
用水供應及污染整治業	-	-	-	1	1.12	1	-	-	-
營 造 業	1	0.12	1	-	-	-	28	3.26	35
批發及零售業	32	1.00	32	4	0.12	4	2	0.06	3
運輸及倉儲業	5	0.62	5	2	0.25	2	3	0.37	4
住宿及餐飲業	25	2.42	25	-	-	-	2	0.19	3
資訊及通訊傳播業	5	1.16	5	1	0.23	1	1	0.23	1
金融及保險業	1	0.29	1	-	-	-	-	-	-
不動產業	-	-	-	1	0.71	1	-	-	-
專業、科學及技術服務業	5	0.78	5	-	-	-	-	-	-
支援服務業	4	0.44	4	-	-	-	4	0.44	5
公共行政及國防；強制性社會安全	-	-	-	-	-	-	1	1.11	1
教育服務業	4	0.79	4	-	-	-	-	-	-
醫療保健及社會工作服務業	11	1.71	11	-	-	-	3	0.47	4
藝術、娛樂及休閒服務業	4	3.05	4	-	-	-	1	0.76	2
其他服務業	1	0.21	1	-	-	-	1	0.21	1

不合格情形按行業分(續一)

102年 單位：廠(場)、項

準 法									就業服務法		
技術生 第64~68條			工作規則 第70條			其 他 第74.83條			第5.33條		
廠次	百分率 (%)	項數	廠次	百分率 (%)	項數	廠次	百分率 (%)	項數	廠次	百分率 (%)	項數
10	0.07	13	78	0.53	78	265	1.82	265	4	0.03	4
-	-	-	-	-	-	-	-	-	-	-	-
-	-	-	-	-	-	-	-	-	-	-	-
1	0.02	1	26	0.62	26	113	2.69	113	1	0.02	1
-	-	-	4	1.44	4	10	3.60	10	-	-	-
-	-	-	-	-	-	2	8.00	2	-	-	-
-	-	-	-	-	-	-	-	-	-	-	-
-	-	-	1	0.68	1	4	2.70	4	-	-	-
-	-	-	-	-	-	-	-	-	-	-	-
-	-	-	-	-	-	-	-	-	-	-	-
-	-	-	-	-	-	1	1.18	1	-	-	-
-	-	-	-	-	-	2	4.00	2	-	-	-
-	-	-	-	-	-	-	-	-	-	-	-
-	-	-	-	-	-	4	2.90	4	1	0.72	1
-	-	-	-	-	-	19	8.15	19	-	-	-
-	-	-	-	-	-	3	6.98	3	-	-	-
-	-	-	1	1.41	1	4	5.63	4	-	-	-
-	-	-	3	1.16	3	6	2.33	6	-	-	-
-	-	-	-	-	-	3	1.69	3	-	-	-
-	-	-	3	1.61	3	5	2.69	5	-	-	-
-	-	-	3	0.52	3	14	2.41	14	-	-	-
-	-	-	5	0.92	5	11	2.03	11	-	-	-
-	-	-	1	0.50	1	2	1.01	2	-	-	-
-	-	-	3	1.81	3	1	0.60	1	-	-	-
-	-	-	1	0.21	1	10	2.09	10	-	-	-
1	0.89	1	-	-	-	3	2.68	3	-	-	-
-	-	-	1	0.82	1	3	2.46	3	-	-	-
-	-	-	-	-	-	2	4.00	2	-	-	-
-	-	-	-	-	-	4	3.33	4	-	-	-
-	-	-	-	-	-	-	-	-	-	-	-
-	-	-	-	-	-	-	-	-	-	-	-
-	-	-	3	0.35	3	6	0.70	6	-	-	-
-	-	-	13	0.41	13	46	1.44	46	2	0.06	2
-	-	-	5	0.62	5	11	1.36	11	-	-	-
2	0.19	2	7	0.68	7	26	2.52	26	1	0.10	1
-	-	-	4	0.93	4	12	2.78	12	-	-	-
-	-	-	1	0.29	1	5	1.44	5	-	-	-
-	-	-	-	-	-	1	0.71	1	-	-	-
-	-	-	7	1.10	7	10	1.56	10	-	-	-
-	-	-	10	1.09	10	13	1.41	13	-	-	-
-	-	-	-	-	-	-	-	-	-	-	-
-	-	-	-	-	-	6	1.18	6	-	-	-
-	-	-	1	0.16	1	5	0.78	5	-	-	-
-	-	-	-	-	-	3	2.29	3	-	-	-
7	1.50	10	1	0.21	1	8	1.71	8	-	-	-



表 2-7 勞工勞動條件檢查初查不合格情形按行業分(續二完)

中華民國102年									
行 業 別	職工福利金條例			勞工保險條例			勞 動 檢 查 法		
	第2.3.5.細7條			第6.7.8.9.10.11.14條			第14.15.26.32條		
	廠 次	百分率 (%)	項 數	廠 次	百分率 (%)	項 數	廠 次	百分率 (%)	項 數
總 計	6	0.04	7	80	0.55	85	39	0.27	39
農、林、漁、牧業	-	-	-	-	-	-	-	-	-
礦業及土石採取業	-	-	-	-	-	-	-	-	-
製 造 業	3	0.07	3	29	0.69	30	2	0.05	2
食品製造業	-	-	-	5	1.80	5	-	-	-
飲料製造業	-	-	-	-	-	-	-	-	-
菸草製造業	-	-	-	-	-	-	-	-	-
紡 織 業	-	-	-	1	0.68	1	-	-	-
成衣及服飾品製造業	-	-	-	1	2.08	1	-	-	-
皮革、毛皮及其製品製造業	-	-	-	-	-	-	-	-	-
木竹製品製造業	-	-	-	1	2.70	1	-	-	-
紙漿、紙及紙製品製造業	-	-	-	2	2.35	2	-	-	-
印刷及資料儲存媒體複製業	-	-	-	-	-	-	-	-	-
石油及煤製品製造業	-	-	-	-	-	-	-	-	-
化學材料製造業	-	-	-	-	-	-	-	-	-
化學製品製造業	1	0.43	1	-	-	-	-	-	-
藥品製造業	-	-	-	-	-	-	-	-	-
橡膠製品製造業	-	-	-	2	2.82	2	-	-	-
塑膠製品製造業	-	-	-	2	0.78	2	-	-	-
非金屬礦物製品製造業	-	-	-	1	0.56	1	-	-	-
基本金屬製造業	-	-	-	4	2.15	4	-	-	-
金屬製品製造業	-	-	-	5	0.86	6	-	-	-
電子零組件製造業	-	-	-	2	0.37	2	-	-	-
電腦、電子產品及光學製品製造業	-	-	-	-	-	-	-	-	-
電力設備製造業	-	-	-	-	-	-	1	0.60	1
機械設備製造業	-	-	-	1	0.21	1	-	-	-
汽車及其零件製造業	-	-	-	2	1.79	2	-	-	-
其他運輸工具製造業	1	0.82	1	-	-	-	-	-	-
家具製造業	-	-	-	-	-	-	-	-	-
其他製造業	1	0.83	1	-	-	-	1	0.83	1
產業用機械設備維修及安裝業	-	-	-	-	-	-	-	-	-
電力及燃氣供應業	-	-	-	1	2.17	1	-	-	-
用水供應及污染整治業	-	-	-	3	3.37	3	-	-	-
營 造 業	-	-	-	2	0.23	2	3	0.35	3
批發及零售業	-	-	-	8	0.25	9	14	0.44	14
運輸及倉儲業	-	-	-	5	0.62	5	1	0.12	1
住宿及餐飲業	2	0.19	3	2	0.19	2	6	0.58	6
資訊及通訊傳播業	-	-	-	1	0.23	1	1	0.23	1
金融及保險業	-	-	-	-	-	-	-	-	-
不動產業	-	-	-	-	-	-	1	0.71	1
專業、科學及技術服務業	1	0.16	1	3	0.47	4	4	0.63	4
支援服務業	-	-	-	17	1.85	19	4	0.44	4
公共行政及國防；強制性社會安全	-	-	-	-	-	-	-	-	-
教育服務業	-	-	-	5	0.99	5	-	-	-
醫療保健及社會工作服務業	-	-	-	4	0.62	4	-	-	-
藝術、娛樂及休閒服務業	-	-	-	-	-	-	1	0.76	1
其他服務業	-	-	-	-	-	-	2	0.43	2

表 2-8 勞工勞動條件檢查複查不合格情形按行業分

中華民國102年

單位：廠（場）、項

行 業 別	實 施 檢 查 廠 次	違 反 法 令 項 數	勞 動 基 準 法					
			總 則 第5.6.7條			勞 動 契 約 第9.13.16.17.19條		
			廠 次	百 分 率 (%)	項 數	廠 次	百 分 率 (%)	項 數
總 計	2,037	972	1	0.05	1	19	0.93	20
農、林、漁、牧業	-	-	-	-	-	-	-	-
礦業及土石採取業	-	-	-	-	-	-	-	-
製 造 業	582	249	-	-	-	1	0.17	1
食品製造業	30	23	-	-	-	-	-	-
飲料製造業	3	1	-	-	-	-	-	-
菸草製造業	-	-	-	-	-	-	-	-
紡 織 業	11	3	-	-	-	-	-	-
成衣及服飾品製造業	9	6	-	-	-	-	-	-
皮革、毛皮及其製品製造業	3	6	-	-	-	-	-	-
木竹製品製造業	3	4	-	-	-	-	-	-
紙漿、紙及紙製品製造業	15	5	-	-	-	-	-	-
印刷及資料儲存媒體複製業	1	1	-	-	-	-	-	-
石油及煤製品製造業	2	-	-	-	-	-	-	-
化學材料製造業	32	8	-	-	-	1	3.13	1
化學製品製造業	26	6	-	-	-	-	-	-
藥品製造業	17	6	-	-	-	-	-	-
橡膠製品製造業	10	10	-	-	-	-	-	-
塑膠製品製造業	33	6	-	-	-	-	-	-
非金屬礦物製品製造業	25	3	-	-	-	-	-	-
基本金屬製造業	22	7	-	-	-	-	-	-
金屬製品製造業	62	31	-	-	-	-	-	-
電子零組件製造業	128	57	-	-	-	-	-	-
電腦、電子產品及光學製品製造業	34	29	-	-	-	-	-	-
電力設備製造業	22	7	-	-	-	-	-	-
機械設備製造業	40	13	-	-	-	-	-	-
汽車及其零件製造業	11	3	-	-	-	-	-	-
其他運輸工具製造業	26	9	-	-	-	-	-	-
家具製造業	6	-	-	-	-	-	-	-
其他製造業	11	5	-	-	-	-	-	-
產業用機械設備維修及安裝業	-	-	-	-	-	-	-	-
電力及燃氣供應業	5	2	-	-	-	-	-	-
用水供應及污染整治業	14	2	-	-	-	-	-	-
營 造 業	100	27	1	1.00	1	1	1.00	1
批發及零售業	350	151	-	-	-	5	1.43	6
運輸及倉儲業	219	154	-	-	-	5	2.28	5
住宿及餐飲業	119	72	-	-	-	-	-	-
資訊及通訊傳播業	61	20	-	-	-	-	-	-
金融及保險業	83	26	-	-	-	-	-	-
不動產業	23	8	-	-	-	1	4.35	1
專業、科學及技術服務業	80	42	-	-	-	3	3.75	3
支 援 服 務 業	213	116	-	-	-	1	0.47	1
公共行政及國防；強制性社會安全	7	5	-	-	-	-	-	-
教育服務業	43	8	-	-	-	-	-	-
醫療保健及社會工作服務業	68	36	-	-	-	-	-	-
藝術、娛樂及休閒服務業	18	9	-	-	-	-	-	-
其他服務業	52	45	-	-	-	2	3.85	2

說明：複查各項不合格百分率=複查不合格廠次÷實施檢查廠次×100。

表 2-8 勞工勞動條件檢查複

中華民國

行 業 別	勞 動								
	工 資 第21~28條			工作時間 第30.32.33.34條			休息休假 第35~43條		
	廠次	百分率 (%)	項數	廠次	百分率 (%)	項數	廠次	百分率 (%)	項數
總 計	302	14.83	341	279	13.70	301	193	9.47	208
農、林、漁、牧業	-	-	-	-	-	-	-	-	-
礦業及土石採取業	-	-	-	-	-	-	-	-	-
製 造 業	66	11.34	75	90	15.46	94	45	7.73	50
食品製造業	5	16.67	7	7	23.33	7	4	13.33	6
飲料製造業	-	-	-	-	-	-	-	-	-
菸草製造業	-	-	-	-	-	-	-	-	-
紡 織 業	1	9.09	1	-	-	-	1	9.09	1
成衣及服飾品製造業	2	22.22	2	2	22.22	3	1	11.11	1
皮革、毛皮及其製品製造業	2	66.67	4	1	33.33	1	1	33.33	1
木竹製品製造業	1	33.33	1	1	33.33	1	1	33.33	2
紙漿、紙及紙製品製造業	1	6.67	1	4	26.67	4	-	-	-
印刷及資料儲存媒體複製業	-	-	-	1	100.00	1	-	-	-
石油及煤製品製造業	-	-	-	-	-	-	-	-	-
化學材料製造業	-	-	-	4	12.50	4	1	3.13	1
化學製品製造業	2	7.69	2	3	11.54	3	1	3.85	1
藥品製造業	1	5.88	1	4	23.53	4	1	5.88	1
橡膠製品製造業	1	10.00	2	4	40.00	5	2	20.00	2
塑膠製品製造業	1	3.03	1	2	6.06	2	2	6.06	2
非金屬礦物製品製造業	2	8.00	2	1	4.00	1	-	-	-
基本金屬製造業	1	4.55	2	3	13.64	3	1	4.55	2
金屬製品製造業	9	14.52	10	9	14.52	9	8	12.90	9
電子零組件製造業	15	11.72	15	24	18.75	25	9	7.03	9
電腦、電子產品及光學製品製造業	8	23.53	8	12	35.29	13	6	17.65	6
電力設備製造業	5	22.73	5	1	4.55	1	1	4.55	1
機械設備製造業	4	10.00	5	2	5.00	2	2	5.00	2
汽車及其零件製造業	-	-	-	2	18.18	2	1	9.09	1
其他運輸工具製造業	4	15.38	5	1	3.85	1	2	7.69	2
家具製造業	-	-	-	-	-	-	-	-	-
其他製造業	1	9.09	1	2	18.18	2	-	-	-
產業用機械設備維修及安裝業	-	-	-	-	-	-	-	-	-
電力及燃氣供應業	-	-	-	2	40.00	2	-	-	-
用水供應及污染整治業	-	-	-	1	7.14	1	1	7.14	1
營 造 業	9	9.00	10	6	6.00	7	3	3.00	3
批發及零售業	56	16.00	66	31	8.86	35	30	8.57	32
運輸及倉儲業	36	16.44	40	54	24.66	56	37	16.89	37
住宿及餐飲業	33	27.73	36	10	8.40	12	16	13.45	19
資訊及通訊傳播業	5	8.20	5	6	9.84	6	4	6.56	4
金融及保險業	13	15.66	14	8	9.64	8	1	1.20	1
不動產業	3	13.04	3	2	8.70	3	-	-	-
專業、科學及技術服務業	8	10.00	8	11	13.75	13	7	8.75	7
支援服務業	37	17.37	44	37	17.37	41	25	11.74	27
公共行政及國防；強制性社會安全	1	14.29	1	3	42.86	3	1	14.29	1
教育服務業	3	6.98	3	2	4.65	2	2	4.65	2
醫療保健及社會工作服務業	15	22.06	16	9	13.24	11	6	8.82	6
藝術、娛樂及休閒服務業	4	22.22	4	-	-	-	4	22.22	4
其他服務業	13	25.00	16	7	13.46	7	11	21.15	14

查不合格情形按行業分(續一)

102年

單位：廠(場)、項

基 準 法											
童 工 第44~48條			女 工 第49.50.51條			退 休 第55.56條			職業災害補償 第59條		
廠 次	百分率 (%)	項 數	廠 次	百分率 (%)	項 數	廠 次	百分率 (%)	項 數	廠 次	百分率 (%)	項 數
-	-	-	16	0.79	16	5	0.25	5	5	0.25	5
-	-	-	-	-	-	-	-	-	-	-	-
-	-	-	-	-	-	-	-	-	-	-	-
-	-	-	2	0.34	2	2	0.34	2	1	0.17	1
-	-	-	-	-	-	1	3.33	1	-	-	-
-	-	-	-	-	-	1	33.33	1	-	-	-
-	-	-	-	-	-	-	-	-	-	-	-
-	-	-	-	-	-	-	-	-	-	-	-
-	-	-	-	-	-	-	-	-	-	-	-
-	-	-	-	-	-	-	-	-	-	-	-
-	-	-	-	-	-	-	-	-	-	-	-
-	-	-	-	-	-	-	-	-	-	-	-
-	-	-	-	-	-	-	-	-	-	-	-
-	-	-	-	-	-	-	-	-	1	3.13	1
-	-	-	-	-	-	-	-	-	-	-	-
-	-	-	-	-	-	-	-	-	-	-	-
-	-	-	-	-	-	-	-	-	-	-	-
-	-	-	-	-	-	-	-	-	-	-	-
-	-	-	-	-	-	-	-	-	-	-	-
-	-	-	2	1.56	2	-	-	-	-	-	-
-	-	-	-	-	-	-	-	-	-	-	-
-	-	-	-	-	-	-	-	-	-	-	-
-	-	-	-	-	-	-	-	-	-	-	-
-	-	-	-	-	-	-	-	-	-	-	-
-	-	-	-	-	-	-	-	-	-	-	-
-	-	-	-	-	-	-	-	-	-	-	-
-	-	-	-	-	-	-	-	-	-	-	-
-	-	-	-	-	-	-	-	-	2	2.00	2
-	-	-	5	1.43	5	-	-	-	-	-	-
-	-	-	2	0.91	2	1	0.46	1	2	0.91	2
-	-	-	1	0.84	1	-	-	-	-	-	-
-	-	-	-	-	-	1	1.64	1	-	-	-
-	-	-	-	-	-	-	-	-	-	-	-
-	-	-	-	-	-	-	-	-	-	-	-
-	-	-	5	6.25	5	-	-	-	-	-	-
-	-	-	-	-	-	-	-	-	-	-	-
-	-	-	-	-	-	-	-	-	-	-	-
-	-	-	-	-	-	1	2.33	1	-	-	-
-	-	-	1	1.47	1	-	-	-	-	-	-
-	-	-	-	-	-	-	-	-	-	-	-
-	-	-	-	-	-	-	-	-	-	-	-

表 2-8 勞工勞動條件檢查複查

中華民國

行 業 別	勞 動 基 準 法								
	技 術 生 第64~68條			工 作 規 則 第70條			其 他 第74.83條		
	廠 次	百 分 率 (%)	項 數	廠 次	百 分 率 (%)	項 數	廠 次	百 分 率 (%)	項 數
總 計	1	0.05	1	22	1.08	22	31	1.52	31
農、林、漁、牧業	-	-	-	-	-	-	-	-	-
礦業及土石採取業	-	-	-	-	-	-	-	-	-
製 造 業	-	-	-	5	0.86	5	15	2.58	15
食品製造業	-	-	-	1	3.33	1	1	3.33	1
飲料製造業	-	-	-	-	-	-	-	-	-
菸草製造業	-	-	-	-	-	-	-	-	-
紡 織 業	-	-	-	-	-	-	1	9.09	1
成衣及服飾品製造業	-	-	-	-	-	-	-	-	-
皮革、毛皮及其製品製造業	-	-	-	-	-	-	-	-	-
木竹製品製造業	-	-	-	-	-	-	-	-	-
紙漿、紙及紙製品製造業	-	-	-	-	-	-	-	-	-
印刷及資料儲存媒體複製業	-	-	-	-	-	-	-	-	-
石油及煤製品製造業	-	-	-	-	-	-	-	-	-
化學材料製造業	-	-	-	1	3.13	1	-	-	-
化學製品製造業	-	-	-	-	-	-	-	-	-
藥品製造業	-	-	-	-	-	-	-	-	-
橡膠製品製造業	-	-	-	-	-	-	1	10.00	1
塑膠製品製造業	-	-	-	-	-	-	1	3.03	1
非金屬礦物製品製造業	-	-	-	-	-	-	-	-	-
基本金屬製造業	-	-	-	-	-	-	-	-	-
金屬製品製造業	-	-	-	1	1.61	1	2	3.23	2
電子零組件製造業	-	-	-	-	-	-	5	3.91	5
電腦、電子產品及光學製品製造業	-	-	-	-	-	-	2	5.88	2
電力設備製造業	-	-	-	-	-	-	-	-	-
機械設備製造業	-	-	-	1	2.50	1	1	2.50	1
汽車及其零件製造業	-	-	-	-	-	-	-	-	-
其他運輸工具製造業	-	-	-	1	3.85	1	-	-	-
家具製造業	-	-	-	-	-	-	-	-	-
其他製造業	-	-	-	-	-	-	1	9.09	1
產業用機械設備維修及安裝業	-	-	-	-	-	-	-	-	-
電力及燃氣供應業	-	-	-	-	-	-	-	-	-
用水供應及污染整治業	-	-	-	-	-	-	-	-	-
營 造 業	-	-	-	-	-	-	1	1.00	1
批發及零售業	-	-	-	1	0.29	1	4	1.14	4
運輸及倉儲業	-	-	-	5	2.28	5	3	1.37	3
住宿及餐飲業	-	-	-	1	0.84	1	1	0.84	1
資訊及通訊傳播業	-	-	-	-	-	-	1	1.64	1
金融及保險業	-	-	-	-	-	-	3	3.61	3
不動產業	-	-	-	-	-	-	-	-	-
專業、科學及技術服務業	-	-	-	3	3.75	3	2	2.50	2
支 援 服 務 業	-	-	-	2	0.94	2	-	-	-
公共行政及國防；強制性社會安全	-	-	-	-	-	-	-	-	-
教 育 服 務 業	-	-	-	-	-	-	-	-	-
醫療保健及社會工作服務業	-	-	-	1	1.47	1	-	-	-
藝術、娛樂及休閒服務業	-	-	-	1	5.56	1	-	-	-
其他服務業	1	1.92	1	3	5.77	3	1	1.92	1

不合格情形按行業分(續二完)

102年 單位：廠(場)、項

就業服務法 第5.33條			職工福利金條例 第2.3.5細7條			勞工保險條例 第6.7.8.9.10.11.14條			勞動檢查法 第14.15.26.32條		
廠次	百分率 (%)	項數	廠次	百分率 (%)	項數	廠次	百分率 (%)	項數	廠次	百分率 (%)	項數
1	0.05	1	-	-	-	7	0.34	7	13	0.64	13
-	-	-	-	-	-	-	-	-	-	-	-
-	-	-	-	-	-	3	0.52	3	1	0.17	1
-	-	-	-	-	-	-	-	-	-	-	-
-	-	-	-	-	-	-	-	-	-	-	-
-	-	-	-	-	-	-	-	-	-	-	-
-	-	-	-	-	-	-	-	-	-	-	-
-	-	-	-	-	-	-	-	-	-	-	-
-	-	-	-	-	-	-	-	-	-	-	-
-	-	-	-	-	-	-	-	-	-	-	-
-	-	-	-	-	-	-	-	-	-	-	-
-	-	-	-	-	-	-	-	-	-	-	-
-	-	-	-	-	-	1	0.78	1	-	-	-
-	-	-	-	-	-	-	-	-	-	-	-
-	-	-	-	-	-	2	5.00	2	-	-	-
-	-	-	-	-	-	-	-	-	-	-	-
-	-	-	-	-	-	-	-	-	1	9.09	1
-	-	-	-	-	-	-	-	-	-	-	-
-	-	-	-	-	-	-	-	-	-	-	-
-	-	-	-	-	-	1	1.00	1	1	1.00	1
-	-	-	-	-	-	-	-	-	2	0.57	2
-	-	-	-	-	-	1	0.46	1	2	0.91	2
-	-	-	-	-	-	-	-	-	2	1.68	2
-	-	-	-	-	-	-	-	-	3	4.92	3
-	-	-	-	-	-	-	-	-	-	-	-
1	4.35	1	-	-	-	-	-	-	-	-	-
-	-	-	-	-	-	-	-	-	1	1.25	1
-	-	-	-	-	-	-	-	-	1	0.47	1
-	-	-	-	-	-	-	-	-	-	-	-
-	-	-	-	-	-	1	1.47	1	-	-	-
-	-	-	-	-	-	-	-	-	-	-	-
-	-	-	-	-	-	1	1.92	1	-	-	-

表 2-9 勞工勞動條件檢

中華民國

區域別	實施 檢查 廠次	違反 法令 項數	勞					
			總則 第5.6.7條			勞動契約 第9.13.16.17.19條		
			廠次	百分率 (%)	項數	廠次	百分率 (%)	項數
總計	16,619	6,669	37	0.22	37	90	0.54	96
台閩地區	6,181	3,078	11	0.18	11	19	0.31	19
北區	2,851	1,424	9	0.32	9	14	0.49	14
新北市	95	120	-	-	-	-	-	-
宜蘭縣	171	101	3	1.75	3	2	1.17	2
桃園縣	1,620	684	1	0.06	1	7	0.43	7
新竹縣	290	138	2	0.69	2	-	-	-
花蓮縣	162	150	3	1.85	3	2	1.23	2
基隆市	300	106	-	-	-	1	0.33	1
新竹市	202	124	-	-	-	1	0.50	1
連江縣	11	1	-	-	-	1	9.09	1
中區	1,942	663	1	0.05	1	2	0.10	2
苗栗縣	180	69	-	-	-	1	0.56	1
彰化縣	516	216	-	-	-	1	0.19	1
南投縣	182	56	-	-	-	-	-	-
雲林縣	210	82	-	-	-	-	-	-
台中市	854	240	1	0.12	1	-	-	-
南區	1,388	991	1	0.07	1	3	0.22	3
嘉義縣	156	125	-	-	-	-	-	-
屏東縣	182	141	-	-	-	-	-	-
澎湖縣	18	13	-	-	-	-	-	-
台東縣	54	38	-	-	-	-	-	-
台南市	796	514	-	-	-	2	0.25	2
嘉義市	156	139	1	0.64	1	-	-	-
金門縣	13	10	-	-	-	1	7.69	1
高雄市	13	11	-	-	-	-	-	-
新北市政府勞檢處	244	110	-	-	-	-	-	-
臺北市勞檢處	6,279	1,454	21	0.33	21	32	0.51	32
臺中市勞檢處	1,172	935	1	0.09	1	11	0.94	12
高雄市政府勞檢處	2,171	872	4	0.18	4	26	1.20	30
加工出口區	321	77	-	-	-	2	0.62	3
科學工業園區	119	78	-	-	-	-	-	-
中部科學工業園區	82	29	-	-	-	-	-	-
南部科學工業園區	50	36	-	-	-	-	-	-

說明：檢查各項不合格百分率=檢查不合格廠次÷實施檢查廠次×100。

查違反法令情形按區域分

102年

單位：廠（場）、項

動			基			準			法		
工資 第21~28條			工作時間 第30.32.33.34條			休息休假 第35~43條			童工 第44~48條		
廠次	百分率 (%)	項數	廠次	百分率 (%)	項數	廠次	百分率 (%)	項數	廠次	百分率 (%)	項數
2,066	12.43	2,361	1,768	10.64	1,921	1,218	7.33	1,441	10	0.06	15
869	14.06	993	801	12.96	889	593	9.59	719	4	0.06	5
369	12.94	438	401	14.07	468	265	9.29	326	1	0.04	2
32	33.68	37	34	35.79	44	23	24.21	28	-	-	-
26	15.20	30	29	16.96	36	19	11.11	24	-	-	-
183	11.30	211	196	12.10	225	129	7.96	148	-	-	-
36	12.41	41	49	16.90	54	20	6.90	23	-	-	-
39	24.07	48	31	19.14	38	26	16.05	44	-	-	-
21	7.00	30	28	9.33	31	21	7.00	29	1	0.33	2
32	15.84	41	34	16.83	40	27	13.37	30	-	-	-
-	-	-	-	-	-	-	-	-	-	-	-
193	9.94	209	153	7.88	157	106	5.46	122	3	0.15	3
16	8.89	17	17	9.44	17	15	8.33	20	-	-	-
70	13.57	74	43	8.33	45	32	6.20	39	-	-	-
22	12.09	24	10	5.49	10	6	3.30	6	-	-	-
19	9.05	22	22	10.48	22	17	8.10	17	-	-	-
66	7.73	72	61	7.14	63	36	4.22	40	3	0.35	3
307	22.12	346	247	17.80	264	222	15.99	271	-	-	-
36	23.08	42	28	17.95	32	35	22.44	39	-	-	-
46	25.27	51	36	19.78	37	30	16.48	39	-	-	-
4	22.22	4	2	11.11	2	4	22.22	5	-	-	-
14	25.93	16	10	18.52	11	7	12.96	8	-	-	-
155	19.47	172	144	18.09	150	105	13.19	126	-	-	-
47	30.13	56	24	15.38	29	33	21.15	45	-	-	-
3	23.08	3	1	7.69	1	3	23.08	3	-	-	-
2	15.38	2	2	15.38	2	5	38.46	6	-	-	-
29	11.89	29	46	18.85	47	10	4.10	10	-	-	-
437	6.96	497	382	6.08	423	233	3.71	271	2	0.03	4
356	30.38	426	238	20.31	244	172	14.68	202	4	0.34	6
325	14.97	364	206	9.49	217	157	7.23	184	-	-	-
18	5.61	19	33	10.28	34	20	6.23	21	-	-	-
20	16.81	21	27	22.69	30	20	16.81	21	-	-	-
3	3.66	3	16	19.51	17	7	8.54	7	-	-	-
9	18.00	9	19	38.00	20	6	12.00	6	-	-	-



表 2-9 勞工勞動條件檢查違

中華民國

區 域 別	勞 動								
	女 工 第49.50.51條			退 休 第55.56條			職業災害補償 第59條		
	廠次	百分率 (%)	項數	廠次	百分率 (%)	項數	廠次	百分率 (%)	項數
總 計	120	0.72	120	21	0.13	21	72	0.43	91
台 閩 地 區	94	1.52	94	9	0.15	9	38	0.61	51
北 區	50	1.75	50	2	0.07	2	9	0.32	13
新 北 市	5	5.26	5	-	-	-	-	-	-
宜 蘭 縣	3	1.75	3	-	-	-	-	-	-
桃 園 縣	20	1.23	20	-	-	-	7	0.43	11
新 竹 縣	4	1.38	4	-	-	-	1	0.34	1
花 蓮 縣	4	2.47	4	1	0.62	1	-	-	-
基 隆 市	7	2.33	7	1	0.33	1	1	0.33	1
新 竹 市	7	3.47	7	-	-	-	-	-	-
連 江 縣	-	-	-	-	-	-	-	-	-
中 區	5	0.26	5	4	0.21	4	19	0.98	25
苗 栗 縣	-	-	-	-	-	-	2	1.11	2
彰 化 縣	-	-	-	1	0.19	1	5	0.97	8
南 投 縣	-	-	-	-	-	-	1	0.55	1
雲 林 縣	2	0.95	2	2	0.95	2	4	1.90	5
台 中 市	3	0.35	3	1	0.12	1	7	0.82	9
南 區	39	2.81	39	3	0.22	3	10	0.72	13
嘉 義 縣	1	0.64	1	-	-	-	1	0.64	1
屏 東 縣	6	3.30	6	-	-	-	4	2.20	5
澎 湖 縣	2	11.11	2	-	-	-	-	-	-
台 東 縣	1	1.85	1	-	-	-	-	-	-
台 南 市	22	2.76	22	3	0.38	3	4	0.50	6
嘉 義 市	6	3.85	6	-	-	-	1	0.64	1
金 門 縣	1	7.69	1	-	-	-	-	-	-
高 雄 市	-	-	-	-	-	-	-	-	-
新北市政府勞檢處	-	-	-	-	-	-	-	-	-
臺 北 市 勞 檢 處	22	0.35	22	4	0.06	4	5	0.08	5
臺 中 市 勞 檢 處	2	0.17	2	4	0.34	4	11	0.94	14
高雄市政府勞檢處	-	-	-	4	0.18	4	17	0.78	20
加 工 出 口 區	-	-	-	-	-	-	-	-	-
科 學 工 業 園 區	2	1.68	2	-	-	-	-	-	-
中 部 科 學 工 業 園 區	-	-	-	-	-	-	-	-	-
南 部 科 學 工 業 園 區	-	-	-	-	-	-	1	2.00	1

反法令情形按區域分(續一)

102年

單位：廠(場)、項

基 準 法									就業服務法		
技術生 第64~68條			工作規則 第70條			其 他 第74.83條			第5.33條		
廠次	百分率 (%)	項數	廠次	百分率 (%)	項數	廠次	百分率 (%)	項數	廠次	百分率 (%)	項數
11	0.07	14	100	0.60	100	296	1.78	296	5	0.03	5
4	0.06	5	59	0.95	59	181	2.93	181	-	-	-
1	0.04	2	38	1.33	38	58	2.03	58	-	-	-
-	-	-	2	2.11	2	4	4.21	4	-	-	-
-	-	-	1	0.58	1	1	0.58	1	-	-	-
1	0.06	2	23	1.42	23	34	2.10	34	-	-	-
-	-	-	7	2.41	7	6	2.07	6	-	-	-
-	-	-	3	1.85	3	7	4.32	7	-	-	-
-	-	-	1	0.33	1	2	0.67	2	-	-	-
-	-	-	1	0.50	1	4	1.98	4	-	-	-
-	-	-	-	-	-	-	-	-	-	-	-
2	0.10	2	10	0.51	10	117	6.02	117	-	-	-
-	-	-	-	-	-	10	5.56	10	-	-	-
-	-	-	1	0.19	1	46	8.91	46	-	-	-
1	0.55	1	-	-	-	14	7.69	14	-	-	-
1	0.48	1	1	0.48	1	9	4.29	9	-	-	-
-	-	-	8	0.94	8	38	4.45	38	-	-	-
1	0.07	1	11	0.79	11	6	0.43	6	-	-	-
-	-	-	3	1.92	3	1	0.64	1	-	-	-
-	-	-	1	0.55	1	1	0.55	1	-	-	-
-	-	-	-	-	-	-	-	-	-	-	-
-	-	-	-	-	-	-	-	-	-	-	-
1	0.13	1	6	0.75	6	4	0.50	4	-	-	-
-	-	-	-	-	-	-	-	-	-	-	-
-	-	-	-	-	-	-	-	-	-	-	-
-	-	-	1	7.69	1	-	-	-	-	-	-
1	0.41	1	-	-	-	-	-	-	-	-	-
5	0.08	7	22	0.35	22	95	1.51	95	4	0.06	4
-	-	-	4	0.34	4	20	1.71	20	-	-	-
1	0.05	1	14	0.64	14	-	-	-	1	0.05	1
-	-	-	-	-	-	-	-	-	-	-	-
-	-	-	1	0.84	1	-	-	-	-	-	-
-	-	-	-	-	-	-	-	-	-	-	-
-	-	-	-	-	-	-	-	-	-	-	-

表 2-9 勞工勞動條件檢查違反法令情形按區域分(續二完)

		中華民國102年						單位：廠(場)、項		
區 域 別		職工福利金條例			勞工保險條例			勞動檢查法		
		第2.3.5.細7條			第6.7.8.9.10.11.14條			第14.15.26.32條		
		廠次	百分率 (%)	項數	廠次	百分率 (%)	項數	廠次	百分率 (%)	項數
總	計	6	0.04	7	87	0.52	92	52	0.31	52
台 閩 地 區		3	0.05	4	36	0.58	37	2	0.03	2
北 區		-	-	-	3	0.11	3	1	0.04	1
新 北 市		-	-	-	-	-	-	-	-	-
宜 蘭 縣		-	-	-	1	0.58	1	-	-	-
桃 園 縣		-	-	-	1	0.06	1	1	0.06	1
新 竹 縣		-	-	-	-	-	-	-	-	-
花 蓮 縣		-	-	-	-	-	-	-	-	-
基 隆 市		-	-	-	1	0.33	1	-	-	-
新 竹 市		-	-	-	-	-	-	-	-	-
連 江 縣		-	-	-	-	-	-	-	-	-
中 區		1	0.05	1	4	0.21	4	1	0.05	1
苗 栗 縣		-	-	-	2	1.11	2	-	-	-
彰 化 縣		-	-	-	1	0.19	1	-	-	-
南 投 縣		-	-	-	-	-	-	-	-	-
雲 林 縣		1	0.48	1	-	-	-	-	-	-
台 中 市		-	-	-	1	0.12	1	1	0.12	1
南 區		2	0.14	3	29	2.09	30	-	-	-
嘉 義 縣		-	-	-	6	3.85	6	-	-	-
屏 東 縣		-	-	-	1	0.55	1	-	-	-
澎 湖 縣		-	-	-	-	-	-	-	-	-
台 東 縣		1	1.85	2	-	-	-	-	-	-
台 南 市		1	0.13	1	20	2.51	21	-	-	-
嘉 義 市		-	-	-	1	0.64	1	-	-	-
金 門 縣		-	-	-	1	7.69	1	-	-	-
高 雄 市		-	-	-	-	-	-	-	-	-
新北市政府勞檢處		-	-	-	19	7.79	23	-	-	-
臺北市勞檢處		1	0.02	1	-	-	-	46	0.73	46
臺中市勞檢處		-	-	-	-	-	-	-	-	-
高雄市政府勞檢處		-	-	-	29	1.34	29	4	0.18	4
加工出口區		-	-	-	-	-	-	-	-	-
科學工業園區		2	1.68	2	1	0.84	1	-	-	-
中部科學工業園區		-	-	-	2	2.44	2	-	-	-
南部科學工業園區		-	-	-	-	-	-	-	-	-

表 2-10 勞工勞動條件檢查初查不合格情形按區域分

		中華民國102年		單位：廠(場)、項					
區 域 別	實 施 檢 查 廠 次	違 反 法 令 項 數	勞						
			總 則 第5.6.7條			勞 動 契 約 第9.13.16.17.19條			
			廠 次	百 分 率 (%)	項 數	廠 次	百 分 率 (%)	項 數	
總 計	14,582	5,697	36	0.25	36	71	0.49	76	
台 閩 地 區	5,500	2,694	11	0.20	11	18	0.33	18	
北 區	2,636	1,252	9	0.34	9	13	0.49	13	
新 北 市	79	102	-	-	-	-	-	-	
宜 蘭 縣	150	97	3	2.00	3	2	1.33	2	
桃 園 縣	1,509	604	1	0.07	1	6	0.40	6	
新 竹 縣	266	117	2	0.75	2	-	-	-	
花 蓮 縣	152	135	3	1.97	3	2	1.32	2	
基 隆 市	278	85	-	-	-	1	0.36	1	
新 竹 市	191	111	-	-	-	1	0.52	1	
連 江 縣	11	1	-	-	-	1	9.09	1	
中 區	1,692	578	1	0.06	1	2	0.12	2	
苗 栗 縣	149	57	-	-	-	1	0.67	1	
彰 化 縣	457	188	-	-	-	1	0.22	1	
南 投 縣	159	54	-	-	-	-	-	-	
雲 林 縣	185	72	-	-	-	-	-	-	
台 中 市	742	207	1	0.13	1	-	-	-	
南 區	1,172	864	1	0.09	1	3	0.26	3	
嘉 義 縣	137	107	-	-	-	-	-	-	
屏 東 縣	149	116	-	-	-	-	-	-	
澎 湖 縣	17	13	-	-	-	-	-	-	
台 東 縣	48	35	-	-	-	-	-	-	
台 南 市	672	457	-	-	-	2	0.30	2	
嘉 義 市	126	117	1	0.79	1	-	-	-	
金 門 縣	12	9	-	-	-	1	8.33	1	
高 雄 市	11	10	-	-	-	-	-	-	
新 北 市 政 府 勞 檢 處	231	104	-	-	-	-	-	-	
臺 北 市 勞 檢 處	5,480	1,178	20	0.36	20	24	0.44	24	
臺 中 市 勞 檢 處	1,062	862	1	0.09	1	10	0.94	11	
高 雄 市 政 府 勞 檢 處	1,813	683	4	0.22	4	17	0.94	20	
加 工 出 口 區	280	63	-	-	-	2	0.71	3	
科 學 工 業 園 區	98	61	-	-	-	-	-	-	
中 部 科 學 工 業 園 區	77	26	-	-	-	-	-	-	
南 部 科 學 工 業 園 區	41	26	-	-	-	-	-	-	

說明：初查各項不合格百分率=初查不合格廠次÷實施檢查廠次×100。

表 2-10 勞工勞動條件檢查初查

中華民國

區 域 別	勞 動								
	工 資 第21~28條			工作時間 第30.32.33.34條			休息休假 第35~43條		
	廠次	百分率 (%)	項數	廠次	百分率 (%)	項數	廠次	百分率 (%)	項數
總 計	1,764	12.10	2,020	1,489	10.21	1,620	1,025	7.03	1,233
台 閩 地 區	772	14.04	882	681	12.38	761	509	9.25	625
北 區	321	12.18	382	346	13.13	407	229	8.69	287
新 北 市	28	35.44	32	28	35.44	36	19	24.05	24
宜 蘭 縣	25	16.67	29	26	17.33	33	19	12.67	24
桃 園 縣	160	10.60	184	171	11.33	198	112	7.42	131
新 竹 縣	31	11.65	36	39	14.66	44	16	6.02	19
花 蓮 縣	34	22.37	42	28	18.42	34	23	15.13	40
基 隆 市	16	5.76	23	23	8.27	25	17	6.12	23
新 竹 市	27	14.14	36	31	16.23	37	23	12.04	26
連 江 縣	-	-	-	-	-	-	-	-	-
中 區	175	10.34	189	127	7.51	131	93	5.50	109
苗 栗 縣	13	8.72	14	14	9.40	14	14	9.40	19
彰 化 縣	64	14.00	68	32	7.00	34	28	6.13	35
南 投 縣	22	13.84	24	10	6.29	10	6	3.77	6
雲 林 縣	17	9.19	19	18	9.73	18	16	8.65	16
台 中 市	59	7.95	64	53	7.14	55	29	3.91	33
南 區	276	23.55	311	208	17.75	223	187	15.96	229
嘉 義 縣	32	23.36	37	24	17.52	27	29	21.17	32
屏 東 縣	40	26.85	45	27	18.12	28	24	16.11	31
澎 湖 縣	4	23.53	4	2	11.76	2	4	23.53	5
台 東 縣	13	27.08	15	10	20.83	11	5	10.42	6
台 南 市	143	21.28	159	121	18.01	127	90	13.39	109
嘉 義 市	39	30.95	46	22	17.46	26	28	22.22	38
金 門 縣	3	25.00	3	-	-	-	3	25.00	3
高 雄 市	2	18.18	2	2	18.18	2	4	36.36	5
新 北 市 政 府 勞 檢 處	28	12.12	28	41	17.75	42	10	4.33	10
臺 北 市 勞 檢 處	349	6.37	394	310	5.66	340	188	3.43	224
臺 中 市 勞 檢 處	327	30.79	392	225	21.19	231	152	14.31	180
高 雄 市 政 府 勞 檢 處	248	13.68	282	157	8.66	167	124	6.84	150
加 工 出 口 區	16	5.71	17	27	9.64	28	14	5.00	15
科 學 工 業 園 區	14	14.29	15	20	20.41	22	18	18.37	19
中 部 科 學 工 業 園 區	3	3.90	3	15	19.48	15	6	7.79	6
南 部 科 學 工 業 園 區	7	17.07	7	13	31.71	14	4	9.76	4

不合格情形按區域分(續一)

102年

單位：廠(場)、項

基			準			法			職業災害補償 第59條		
童 工 第44~48條			女 工 第49.50.51條			退 休 第55.56條			職業災害補償 第59條		
廠次	百分率 (%)	項數	廠次	百分率 (%)	項數	廠次	百分率 (%)	項數	廠次	百分率 (%)	項數
10	0.07	15	104	0.71	104	16	0.11	16	67	0.46	86
4	0.07	5	84	1.53	84	7	0.13	7	36	0.65	49
1	0.04	2	46	1.75	46	2	0.08	2	9	0.34	13
-	-	-	5	6.33	5	-	-	-	-	-	-
-	-	-	3	2.00	3	-	-	-	-	-	-
-	-	-	17	1.13	17	-	-	-	7	0.46	11
-	-	-	4	1.50	4	-	-	-	1	0.38	1
-	-	-	4	2.63	4	1	0.66	1	-	-	-
1	0.36	2	6	2.16	6	1	0.36	1	1	0.36	1
-	-	-	7	3.66	7	-	-	-	-	-	-
-	-	-	-	-	-	-	-	-	-	-	-
3	0.18	3	3	0.18	3	2	0.12	2	18	1.06	24
-	-	-	-	-	-	-	-	-	2	1.34	2
-	-	-	-	-	-	-	-	-	5	1.09	8
-	-	-	-	-	-	-	-	-	1	0.63	1
-	-	-	1	0.54	1	2	1.08	2	4	2.16	5
3	0.40	3	2	0.27	2	-	-	-	6	0.81	8
-	-	-	35	2.99	35	3	0.26	3	9	0.77	12
-	-	-	1	0.73	1	-	-	-	1	0.73	1
-	-	-	6	4.03	6	-	-	-	3	2.01	4
-	-	-	2	11.76	2	-	-	-	-	-	-
-	-	-	1	2.08	1	-	-	-	-	-	-
-	-	-	20	2.98	20	3	0.45	3	4	0.60	6
-	-	-	4	3.17	4	-	-	-	1	0.79	1
-	-	-	1	8.33	1	-	-	-	-	-	-
-	-	-	-	-	-	-	-	-	-	-	-
-	-	-	-	-	-	-	-	-	-	-	-
2	0.04	4	17	0.31	17	3	0.05	3	5	0.09	5
4	0.38	6	2	0.19	2	3	0.28	3	11	1.04	14
-	-	-	-	-	-	3	0.17	3	14	0.77	17
-	-	-	-	-	-	-	-	-	-	-	-
-	-	-	1	1.02	1	-	-	-	-	-	-
-	-	-	-	-	-	-	-	-	-	-	-
-	-	-	-	-	-	-	-	-	1	2.44	1

表 2-10 勞工勞動條件檢查初查

中華民國

區域別	勞 動 基 準 法								
	技 術 生 第64~68條			工 作 規 則 第70條			其 他 第74.83條		
	廠次	百分率 (%)	項數	廠次	百分率 (%)	項數	廠次	百分率 (%)	項數
總 計	10	0.07	13	78	0.53	78	265	1.82	265
台 閩 地 區	4	0.07	5	44	0.80	44	164	2.98	164
北 區	1	0.04	2	29	1.10	29	57	2.16	57
新 北 市	-	-	-	1	1.27	1	4	5.06	4
新 宜 蘭 縣	-	-	-	1	0.67	1	1	0.67	1
桃 園 縣	1	0.07	2	19	1.26	19	33	2.19	33
新 竹 縣	-	-	-	5	1.88	5	6	2.26	6
花 蓮 縣	-	-	-	2	1.32	2	7	4.61	7
基 隆 市	-	-	-	1	0.36	1	2	0.72	2
新 竹 市	-	-	-	-	-	-	4	2.09	4
連 江 縣	-	-	-	-	-	-	-	-	-
中 區	2	0.12	2	6	0.35	6	101	5.97	101
苗 栗 縣	-	-	-	-	-	-	5	3.36	5
彰 化 縣	-	-	-	-	-	-	41	8.97	41
南 投 縣	1	0.63	1	-	-	-	12	7.55	12
雲 林 縣	1	0.54	1	1	0.54	1	8	4.32	8
台 中 市	-	-	-	5	0.67	5	35	4.72	35
南 區	1	0.09	1	9	0.77	9	6	0.51	6
嘉 義 縣	-	-	-	2	1.46	2	1	0.73	1
屏 東 縣	-	-	-	-	-	-	1	0.67	1
澎 湖 縣	-	-	-	-	-	-	-	-	-
台 東 縣	-	-	-	-	-	-	-	-	-
台 南 市	1	0.15	1	6	0.89	6	4	0.60	4
嘉 義 市	-	-	-	-	-	-	-	-	-
金 門 縣	-	-	-	-	-	-	-	-	-
高 雄 市	-	-	-	1	9.09	1	-	-	-
新北市政府勞檢處	1	0.43	1	-	-	-	-	-	-
臺 北 市 勞 檢 處	4	0.07	6	21	0.38	21	83	1.51	83
臺 中 市 勞 檢 處	-	-	-	4	0.38	4	18	1.69	18
高 雄 市 政 府 勞 檢 處	1	0.06	1	8	0.44	8	-	-	-
加 工 出 口 區	-	-	-	-	-	-	-	-	-
科 學 工 業 園 區	-	-	-	1	1.02	1	-	-	-
中 部 科 學 工 業 園 區	-	-	-	-	-	-	-	-	-
南 部 科 學 工 業 園 區	-	-	-	-	-	-	-	-	-

不合格情形按區域分(續二完)

102年 單位：廠(場)、項

就業服務法 第5.33條			職工福利金條例 第2.3.5.細7條			勞工保險條例 第6.7.8.9.10.11.14條			勞動檢查法 第14.15.26.32條		
廠次	百分率 (%)	項數	廠次	百分率 (%)	項數	廠次	百分率 (%)	項數	廠次	百分率 (%)	項數
4	0.03	4	6	0.04	7	80	0.55	85	39	0.27	39
-	-	-	3	0.05	4	32	0.58	33	2	0.04	2
-	-	-	-	-	-	2	0.08	2	1	0.04	1
-	-	-	-	-	-	-	-	-	-	-	-
-	-	-	-	-	-	1	0.67	1	-	-	-
-	-	-	-	-	-	1	0.07	1	1	0.07	1
-	-	-	-	-	-	-	-	-	-	-	-
-	-	-	-	-	-	-	-	-	-	-	-
-	-	-	-	-	-	-	-	-	-	-	-
-	-	-	-	-	-	-	-	-	-	-	-
-	-	-	1	0.06	1	3	0.18	3	1	0.06	1
-	-	-	-	-	-	2	1.34	2	-	-	-
-	-	-	-	-	-	1	0.22	1	-	-	-
-	-	-	-	-	-	-	-	-	-	-	-
-	-	-	1	0.54	1	-	-	-	-	-	-
-	-	-	-	-	-	-	-	-	1	0.13	1
-	-	-	2	0.17	3	27	2.30	28	-	-	-
-	-	-	-	-	-	6	4.38	6	-	-	-
-	-	-	-	-	-	1	0.67	1	-	-	-
-	-	-	-	-	-	-	-	-	-	-	-
-	-	-	1	2.08	2	-	-	-	-	-	-
-	-	-	1	0.15	1	18	2.68	19	-	-	-
-	-	-	-	-	-	1	0.79	1	-	-	-
-	-	-	-	-	-	1	8.33	1	-	-	-
-	-	-	-	-	-	-	-	-	-	-	-
-	-	-	-	-	-	19	8.23	23	-	-	-
3	0.05	3	1	0.02	1	-	-	-	33	0.60	33
-	-	-	-	-	-	-	-	-	-	-	-
1	0.06	1	-	-	-	26	1.43	26	4	0.22	4
-	-	-	-	-	-	-	-	-	-	-	-
-	-	-	2	2.04	2	1	1.02	1	-	-	-
-	-	-	-	-	-	2	2.60	2	-	-	-
-	-	-	-	-	-	-	-	-	-	-	-



表 2-11 勞工勞動條件檢查複

中華民國

區 域 別	實 施 檢 查 廠 次	違 反 法 令 項 數	勞					
			總 則 第5.6.7條			勞 動 契 約 第9.13.16.17.19條		
			廠 次	百 分 率 (%)	項 數	廠 次	百 分 率 (%)	項 數
總 計	2,037	972	1	0.05	1	19	0.93	20
台 閩 地 區	681	384	-	-	-	1	0.15	1
北 區	215	172	-	-	-	1	0.47	1
新 北 市	16	18	-	-	-	-	-	-
宜 蘭 縣	21	4	-	-	-	-	-	-
桃 園 縣	111	80	-	-	-	1	0.90	1
新 竹 縣	24	21	-	-	-	-	-	-
花 蓮 縣	10	15	-	-	-	-	-	-
基 隆 市	22	21	-	-	-	-	-	-
新 竹 市	11	13	-	-	-	-	-	-
連 江 縣	-	-	-	-	-	-	-	-
中 區	250	85	-	-	-	-	-	-
苗 栗 縣	31	12	-	-	-	-	-	-
彰 化 縣	59	28	-	-	-	-	-	-
南 投 縣	23	2	-	-	-	-	-	-
雲 林 縣	25	10	-	-	-	-	-	-
台 中 市	112	33	-	-	-	-	-	-
南 區	216	127	-	-	-	-	-	-
嘉 義 縣	19	18	-	-	-	-	-	-
屏 東 縣	33	25	-	-	-	-	-	-
澎 湖 縣	1	-	-	-	-	-	-	-
台 東 縣	6	3	-	-	-	-	-	-
台 南 市	124	57	-	-	-	-	-	-
嘉 義 市	30	22	-	-	-	-	-	-
金 門 縣	1	1	-	-	-	-	-	-
高 雄 市	2	1	-	-	-	-	-	-
新 北 市 政 府 勞 檢 處	13	6	-	-	-	-	-	-
臺 北 市 勞 檢 處	799	276	1	0.13	1	8	1.00	8
臺 中 市 勞 檢 處	110	73	-	-	-	1	0.91	1
高 雄 市 政 府 勞 檢 處	358	189	-	-	-	9	2.51	10
加 工 出 口 區	41	14	-	-	-	-	-	-
科 學 工 業 園 區	21	17	-	-	-	-	-	-
中 部 科 學 工 業 園 區	5	3	-	-	-	-	-	-
南 部 科 學 工 業 園 區	9	10	-	-	-	-	-	-

說明：複查各項不合格百分率=複查不合格廠次÷實施檢查廠次×100。

查不合格情形按區域分

102年

單位：廠(場)、項

動			基			準			法		
工資 第21~28條			工作時間 第30.32.33.34條			休息休假 第35~43條			童工 第44~48條		
廠次	百分率 (%)	項數	廠次	百分率 (%)	項數	廠次	百分率 (%)	項數	廠次	百分率 (%)	項數
302	14.83	341	279	13.70	301	193	9.47	208	-	-	-
97	14.24	111	120	17.62	128	84	12.33	94	-	-	-
48	22.33	56	55	25.58	61	36	16.74	39	-	-	-
4	25.00	5	6	37.50	8	4	25.00	4	-	-	-
1	4.76	1	3	14.29	3	-	-	-	-	-	-
23	20.72	27	25	22.52	27	17	15.32	17	-	-	-
5	20.83	5	10	41.67	10	4	16.67	4	-	-	-
5	50.00	6	3	30.00	4	3	30.00	4	-	-	-
5	22.73	7	5	22.73	6	4	18.18	6	-	-	-
5	45.45	5	3	27.27	3	4	36.36	4	-	-	-
-	-	-	-	-	-	-	-	-	-	-	-
18	7.20	20	26	10.40	26	13	5.20	13	-	-	-
3	9.68	3	3	9.68	3	1	3.23	1	-	-	-
6	10.17	6	11	18.64	11	4	6.78	4	-	-	-
-	-	-	-	-	-	-	-	-	-	-	-
2	8.00	3	4	16.00	4	1	4.00	1	-	-	-
7	6.25	8	8	7.14	8	7	6.25	7	-	-	-
31	14.35	35	39	18.06	41	35	16.20	42	-	-	-
4	21.05	5	4	21.05	5	6	31.58	7	-	-	-
6	18.18	6	9	27.27	9	6	18.18	8	-	-	-
-	-	-	-	-	-	-	-	-	-	-	-
1	16.67	1	-	-	-	2	33.33	2	-	-	-
12	9.68	13	23	18.55	23	15	12.10	17	-	-	-
8	26.67	10	2	6.67	3	5	16.67	7	-	-	-
-	-	-	1	100.00	1	-	-	-	-	-	-
-	-	-	-	-	-	1	50.00	1	-	-	-
1	7.69	1	5	38.46	5	-	-	-	-	-	-
88	11.01	103	72	9.01	83	45	5.63	47	-	-	-
29	26.36	34	13	11.82	13	20	18.18	22	-	-	-
77	21.51	82	49	13.69	50	33	9.22	34	-	-	-
2	4.88	2	6	14.63	6	6	14.63	6	-	-	-
6	28.57	6	7	33.33	8	2	9.52	2	-	-	-
-	-	-	1	20.00	2	1	20.00	1	-	-	-
2	22.22	2	6	66.67	6	2	22.22	2	-	-	-

表 2-11 勞工勞動條件檢查複查

中華民國

區 域 別	勞 動								
	女 工 第49.50.51條			退 休 第55.56條			職業災害補償 第59條		
	廠次	百分率 (%)	項數	廠次	百分率 (%)	項數	廠次	百分率 (%)	項數
總 計	16	0.79	16	5	0.25	5	5	0.25	5
台 閩 地 區	10	1.47	10	2	0.29	2	2	0.29	2
北 區	4	1.86	4	-	-	-	-	-	-
新 北 市	-	-	-	-	-	-	-	-	-
新 宜 蘭 縣	-	-	-	-	-	-	-	-	-
桃 園 縣	3	2.70	3	-	-	-	-	-	-
新 竹 縣	-	-	-	-	-	-	-	-	-
花 蓮 縣	-	-	-	-	-	-	-	-	-
基 隆 市	1	4.55	1	-	-	-	-	-	-
新 竹 市	-	-	-	-	-	-	-	-	-
連 江 縣	-	-	-	-	-	-	-	-	-
中 區	2	0.80	2	2	0.80	2	1	0.40	1
苗 栗 縣	-	-	-	-	-	-	-	-	-
彰 化 縣	-	-	-	1	1.69	1	-	-	-
南 投 縣	-	-	-	-	-	-	-	-	-
雲 林 縣	1	4.00	1	-	-	-	-	-	-
台 中 市	1	0.89	1	1	0.89	1	1	0.89	1
南 區	4	1.85	4	-	-	-	1	0.46	1
嘉 義 縣	-	-	-	-	-	-	-	-	-
屏 東 縣	-	-	-	-	-	-	1	3.03	1
澎 湖 縣	-	-	-	-	-	-	-	-	-
台 東 縣	-	-	-	-	-	-	-	-	-
台 南 市	2	1.61	2	-	-	-	-	-	-
嘉 義 市	2	6.67	2	-	-	-	-	-	-
金 門 縣	-	-	-	-	-	-	-	-	-
高 雄 市	-	-	-	-	-	-	-	-	-
新 北 市 政 府 勞 檢 處	-	-	-	-	-	-	-	-	-
臺 北 市 勞 檢 處	5	0.63	5	1	0.13	1	-	-	-
臺 中 市 勞 檢 處	-	-	-	1	0.91	1	-	-	-
高 雄 市 政 府 勞 檢 處	-	-	-	1	0.28	1	3	0.84	3
加 工 出 口 區	-	-	-	-	-	-	-	-	-
科 學 工 業 園 區	1	4.76	1	-	-	-	-	-	-
中 部 科 學 工 業 園 區	-	-	-	-	-	-	-	-	-
南 部 科 學 工 業 園 區	-	-	-	-	-	-	-	-	-

不合格情形按區域分(續一)

102年

單位：廠(場)、項

基 準 法									就業服務法		
技術生 第64~68條			工作規則 第70條			其 他 第74.83條			第5.33條		
廠次	百分率 (%)	項數	廠次	百分率 (%)	項數	廠次	百分率 (%)	項數	廠次	百分率 (%)	項數
1	0.05	1	22	1.08	22	31	1.52	31	1	0.05	1
-	-	-	15	2.20	15	17	2.50	17	-	-	-
-	-	-	9	4.19	9	1	0.47	1	-	-	-
-	-	-	1	6.25	1	-	-	-	-	-	-
-	-	-	-	-	-	-	-	-	-	-	-
-	-	-	4	3.60	4	1	0.90	1	-	-	-
-	-	-	2	8.33	2	-	-	-	-	-	-
-	-	-	1	10.00	1	-	-	-	-	-	-
-	-	-	-	-	-	-	-	-	-	-	-
-	-	-	1	9.09	1	-	-	-	-	-	-
-	-	-	-	-	-	-	-	-	-	-	-
-	-	-	4	1.60	4	16	6.40	16	-	-	-
-	-	-	-	-	-	5	16.13	5	-	-	-
-	-	-	1	1.69	1	5	8.47	5	-	-	-
-	-	-	-	-	-	2	8.70	2	-	-	-
-	-	-	-	-	-	1	4.00	1	-	-	-
-	-	-	3	2.68	3	3	2.68	3	-	-	-
-	-	-	2	0.93	2	-	-	-	-	-	-
-	-	-	1	5.26	1	-	-	-	-	-	-
-	-	-	1	3.03	1	-	-	-	-	-	-
-	-	-	-	-	-	-	-	-	-	-	-
-	-	-	-	-	-	-	-	-	-	-	-
-	-	-	-	-	-	-	-	-	-	-	-
-	-	-	-	-	-	-	-	-	-	-	-
-	-	-	-	-	-	-	-	-	-	-	-
-	-	-	-	-	-	-	-	-	-	-	-
-	-	-	-	-	-	-	-	-	-	-	-
-	-	-	-	-	-	-	-	-	-	-	-
-	-	-	-	-	-	-	-	-	-	-	-
-	-	-	-	-	-	-	-	-	-	-	-
1	0.13	1	1	0.13	1	12	1.50	12	1	0.13	1
-	-	-	-	-	-	2	1.82	2	-	-	-
-	-	-	6	1.68	6	-	-	-	-	-	-
-	-	-	-	-	-	-	-	-	-	-	-
-	-	-	-	-	-	-	-	-	-	-	-
-	-	-	-	-	-	-	-	-	-	-	-
-	-	-	-	-	-	-	-	-	-	-	-
-	-	-	-	-	-	-	-	-	-	-	-

表 2-11 勞工勞動條件檢查複查不合格情形按區域分(續二完)

		中華民國102年						單位：廠(場)、項		
區 域 別		職工福利金條例			勞工保險條例			勞動檢查法		
		第2.3.5.細7條			第6.7.8.9.10.11.14條			第14.15.26.32條		
		廠次	百分率 (%)	項數	廠次	百分率 (%)	項數	廠次	百分率 (%)	項數
總	計	-	-	-	7	0.34	7	13	0.64	13
台	閩 地 區	-	-	-	4	0.59	4	-	-	-
北	區	-	-	-	1	0.47	1	-	-	-
	新 北 市	-	-	-	-	-	-	-	-	-
	新 宜 蘭 縣	-	-	-	-	-	-	-	-	-
	桃 園 縣	-	-	-	-	-	-	-	-	-
	新 竹 縣	-	-	-	-	-	-	-	-	-
	花 蓮 縣	-	-	-	-	-	-	-	-	-
	基 隆 市	-	-	-	1	4.55	1	-	-	-
	新 竹 市	-	-	-	-	-	-	-	-	-
	連 江 縣	-	-	-	-	-	-	-	-	-
中	區	-	-	-	1	0.40	1	-	-	-
	苗 栗 縣	-	-	-	-	-	-	-	-	-
	彰 化 縣	-	-	-	-	-	-	-	-	-
	南 投 縣	-	-	-	-	-	-	-	-	-
	雲 林 縣	-	-	-	-	-	-	-	-	-
	台 中 市	-	-	-	1	0.89	1	-	-	-
南	區	-	-	-	2	0.93	2	-	-	-
	嘉 義 縣	-	-	-	-	-	-	-	-	-
	屏 東 縣	-	-	-	-	-	-	-	-	-
	澎 湖 縣	-	-	-	-	-	-	-	-	-
	台 東 縣	-	-	-	-	-	-	-	-	-
	台 南 市	-	-	-	2	1.61	2	-	-	-
	嘉 義 市	-	-	-	-	-	-	-	-	-
	金 門 縣	-	-	-	-	-	-	-	-	-
	高 雄 市	-	-	-	-	-	-	-	-	-
新	北 市 政 府 勞 檢 處	-	-	-	-	-	-	-	-	-
臺	北 市 勞 檢 處	-	-	-	-	-	-	13	1.63	13
臺	中 市 勞 檢 處	-	-	-	-	-	-	-	-	-
高	雄 市 政 府 勞 檢 處	-	-	-	3	0.84	3	-	-	-
加	工 出 口 區	-	-	-	-	-	-	-	-	-
科	學 工 業 園 區	-	-	-	-	-	-	-	-	-
中	部 科 學 工 業 園 區	-	-	-	-	-	-	-	-	-
南	部 科 學 工 業 園 區	-	-	-	-	-	-	-	-	-

表 2-12 勞工勞動條件檢查申訴案檢查不合格情形按行業分

		中華民國102年		單位：廠(場)、項					
行 業 別	實 施 檢 查 廠 次	違 反 法 令 項 數	總 則 第5.6.7條			勞 動 契 約 第9.13.16.17.19條			
			廠 次	百 分 率 (%)	項 數	廠 次	百 分 率 (%)	項 數	
			總 計	3,900	3,935	27	0.69	30	61
農、林、漁、牧業	6	9	-	-	-	-	-	-	
礦業及土石採取業	-	-	-	-	-	-	-	-	
製 造 業	931	816	1	0.11	1	12	1.29	12	
食品製造業	79	90	-	-	-	2	2.53	2	
飲料製造業	9	7	-	-	-	-	-	-	
菸草製造業	1	-	-	-	-	-	-	-	
紡 織 業	16	20	-	-	-	-	-	-	
成衣及服飾品製造業	18	24	-	-	-	-	-	-	
皮革、毛皮及其製品製造業	6	11	-	-	-	-	-	-	
木竹製品製造業	12	12	-	-	-	-	-	-	
紙漿、紙及紙製品製造業	24	21	1	4.17	1	-	-	-	
印刷及資料儲存媒體複製業	13	21	-	-	-	-	-	-	
石油及煤製品製造業	-	-	-	-	-	-	-	-	
化學材料製造業	23	10	-	-	-	1	4.35	1	
化學製品製造業	26	13	-	-	-	-	-	-	
藥品製造業	12	5	-	-	-	-	-	-	
橡膠製品製造業	18	17	-	-	-	-	-	-	
塑膠製品製造業	57	50	-	-	-	-	-	-	
非金屬礦物製品製造業	30	25	-	-	-	-	-	-	
基本金屬製造業	37	23	-	-	-	-	-	-	
金屬製品製造業	125	141	-	-	-	1	0.80	1	
電子零組件製造業	143	73	-	-	-	2	1.40	2	
電腦、電子產品及光學製品製造業	48	40	-	-	-	-	-	-	
電力設備製造業	42	38	-	-	-	1	2.38	1	
機械設備製造業	105	88	-	-	-	4	3.81	4	
汽車及其零件製造業	23	27	-	-	-	-	-	-	
其他運輸工具製造業	20	18	-	-	-	-	-	-	
家具製造業	11	8	-	-	-	-	-	-	
其他製造業	29	31	-	-	-	1	3.45	1	
產業用機械設備維修及安裝業	4	3	-	-	-	-	-	-	
電力及燃氣供應業	8	4	-	-	-	-	-	-	
用水供應及污染整治業	30	26	-	-	-	-	-	-	
營 造 業	151	138	3	1.99	5	4	2.65	6	
批發及零售業	837	871	9	1.08	10	15	1.79	18	
運輸及倉儲業	255	268	1	0.39	1	6	2.35	7	
住宿及餐飲業	445	575	7	1.57	7	-	-	-	
資訊及通訊傳播業	119	120	-	-	-	1	0.84	2	
金融及保險業	126	104	-	-	-	-	-	-	
不動產業	48	44	-	-	-	3	6.25	4	
專業、科學及技術服務業	129	117	1	0.78	1	3	2.33	3	
支 援 服 務 業	349	390	-	-	-	3	0.86	3	
公共行政及國防；強制性社會安全	21	16	-	-	-	1	4.76	1	
教育服務業	96	69	-	-	-	3	3.13	3	
醫療保健及社會工作服務業	160	172	-	-	-	3	1.88	4	
藝術、娛樂及休閒服務業	61	75	2	3.28	2	3	4.92	3	
其他服務業	128	121	3	2.34	3	4	3.13	5	

說明：1.本表所列實施檢查廠次包括初、複查廠次。

2.申訴案檢查各項不合格百分率=檢查不合格廠次÷實施檢查廠次×100。

表 2-12 勞工勞動條件檢查申訴案

中華民國

行 業 別	勞 動								
	工 資 第21~28條			工作時間 第30.32.33.34條			休息休假 第35~43條		
	廠次	百分率 (%)	項數	廠次	百分率 (%)	項數	廠次	百分率 (%)	項數
總 計	1,222	31.33	1,496	944	24.21	1,087	681	17.46	856
農、林、漁、牧業	3	50.00	4	3	50.00	3	2	33.33	2
礦業及土石採取業	-	-	-	-	-	-	-	-	-
製 造 業	239	25.67	286	223	23.95	239	161	17.29	193
食品製造業	22	27.85	26	27	34.18	30	17	21.52	21
飲料製造業	2	22.22	2	1	11.11	1	1	11.11	1
菸草製造業	-	-	-	-	-	-	-	-	-
紡 織 業	7	43.75	8	4	25.00	4	3	18.75	4
成衣及服飾品製造業	8	44.44	10	4	22.22	6	5	27.78	7
皮革、毛皮及其製品製造業	4	66.67	6	3	50.00	3	2	33.33	2
木竹製品製造業	2	16.67	2	3	25.00	3	5	41.67	6
紙漿、紙及紙製品製造業	7	29.17	8	4	16.67	4	3	12.50	4
印刷及資料儲存媒體複製業	6	46.15	8	6	46.15	6	5	38.46	7
石油及煤製品製造業	-	-	-	-	-	-	-	-	-
化學材料製造業	3	13.04	3	3	13.04	3	2	8.70	2
化學製品製造業	6	23.08	8	3	11.54	3	2	7.69	2
藥品製造業	2	16.67	3	2	16.67	2	-	-	-
橡膠製品製造業	3	16.67	4	5	27.78	6	5	27.78	5
塑膠製品製造業	14	24.56	17	16	28.07	16	9	15.79	10
非金屬礦物製品製造業	5	16.67	5	10	33.33	12	5	16.67	6
基本金屬製造業	4	10.81	4	9	24.32	10	4	10.81	4
金屬製品製造業	39	31.20	53	27	21.60	33	26	20.80	38
電子零組件製造業	16	11.19	19	30	20.98	31	13	9.09	14
電腦、電子產品及光學製品製造業	13	27.08	13	13	27.08	13	12	25.00	12
電力設備製造業	17	40.48	17	12	28.57	12	5	11.90	5
機械設備製造業	32	30.48	37	20	19.05	20	16	15.24	19
汽車及其零件製造業	10	43.48	11	6	26.09	6	8	34.78	9
其他運輸工具製造業	5	25.00	9	4	20.00	4	4	20.00	4
家具製造業	2	18.18	2	3	27.27	3	2	18.18	2
其他製造業	10	34.48	11	8	27.59	8	5	17.24	6
產業用機械設備維修及安裝業	-	-	-	-	-	-	2	50.00	3
電力及燃氣供應業	1	12.50	1	1	12.50	1	1	12.50	1
用水供應及污染整治業	6	20.00	8	8	26.67	8	7	23.33	7
營 造 業	38	25.17	50	28	18.54	33	16	10.60	19
批發及零售業	287	34.29	358	184	21.98	219	143	17.08	179
運輸及倉儲業	71	27.84	86	84	32.94	90	51	20.00	61
住宿及餐飲業	170	38.20	221	113	25.39	132	113	25.39	159
資訊及通訊傳播業	34	28.57	37	26	21.85	32	17	14.29	23
金融及保險業	41	32.54	48	29	23.02	39	5	3.97	5
不動產業	12	25.00	13	11	22.92	14	6	12.50	10
專業、科學及技術服務業	35	27.13	38	37	28.68	43	15	11.63	17
支 援 服 務 業	120	34.38	157	89	25.50	112	76	21.78	90
公共行政及國防；強制性社會安全	7	33.33	8	4	19.05	4	2	9.52	3
教育服務業	31	32.29	36	19	19.79	20	6	6.25	6
醫療保健及社會工作服務業	67	41.88	77	38	23.75	46	28	17.50	37
藝術、娛樂及休閒服務業	23	37.70	24	15	24.59	18	13	21.31	20
其他服務業	37	28.91	44	32	25.00	34	19	14.84	24

檢查不合格情形按行業分(續一)

102年

單位：廠(場)、項

基			準			法					
童 工 第44~48條			女 工 第49.50.51條			退 休 第55.56條			職業災害補償 第59條		
廠次	百分率 (%)	項數	廠次	百分率 (%)	項數	廠次	百分率 (%)	項數	廠次	百分率 (%)	項數
6	0.15	10	60	1.54	61	13	0.33	13	30	0.77	38
-	-	-	-	-	-	-	-	-	-	-	-
1	0.11	2	3	0.32	3	4	0.43	4	8	0.86	11
-	-	-	2	2.53	2	-	-	-	1	1.27	1
-	-	-	-	-	-	1	11.11	1	-	-	-
-	-	-	-	-	-	-	-	-	-	-	-
-	-	-	-	-	-	-	-	-	1	6.25	4
-	-	-	-	-	-	-	-	-	-	-	-
-	-	-	-	-	-	-	-	-	-	-	-
-	-	-	-	-	-	-	-	-	1	4.17	1
-	-	-	-	-	-	-	-	-	-	-	-
-	-	-	-	-	-	-	-	-	1	4.35	1
-	-	-	-	-	-	-	-	-	-	-	-
-	-	-	-	-	-	-	-	-	1	5.56	1
1	1.75	2	-	-	-	-	-	-	-	-	-
-	-	-	-	-	-	-	-	-	1	3.33	1
-	-	-	-	-	-	-	-	-	-	-	-
-	-	-	1	0.70	1	1	0.80	1	2	1.60	2
-	-	-	-	-	-	-	-	-	-	-	-
-	-	-	-	-	-	-	-	-	-	-	-
-	-	-	-	-	-	1	0.95	1	-	-	-
-	-	-	-	-	-	-	-	-	-	-	-
-	-	-	-	-	-	1	3.45	1	-	-	-
-	-	-	-	-	-	-	-	-	-	-	-
-	-	-	-	-	-	1	3.33	1	-	-	-
1	0.66	2	-	-	-	-	-	-	14	9.27	16
1	0.12	2	15	1.79	15	2	0.24	2	2	0.24	3
-	-	-	3	1.18	3	2	0.78	2	1	0.39	1
3	0.67	4	19	4.27	20	-	-	-	2	0.45	3
-	-	-	5	4.20	5	2	1.68	2	-	-	-
-	-	-	1	0.79	1	-	-	-	-	-	-
-	-	-	-	-	-	1	2.08	1	-	-	-
-	-	-	3	2.33	3	-	-	-	-	-	-
-	-	-	2	0.57	2	-	-	-	2	0.57	3
-	-	-	-	-	-	-	-	-	-	-	-
-	-	-	1	1.04	1	1	1.04	1	-	-	-
-	-	-	3	1.88	3	-	-	-	-	-	-
-	-	-	4	6.56	4	-	-	-	-	-	-
-	-	-	1	0.78	1	-	-	-	1	0.78	1



表 2-12 勞工勞動條件檢查申訴案

中華民國

行 業 別	勞 動 基 準 法								
	技 術 生 第64~68條			工 作 規 則 第70條			其 他 第74.83條		
	廠 次	百 分 率 (%)	項 數	廠 次	百 分 率 (%)	項 數	廠 次	百 分 率 (%)	項 數
總 計	1	0.03	1	48	1.23	55	127	3.26	141
農、林、漁、牧業	-	-	-	-	-	-	-	-	-
礦業及土石採取業	-	-	-	-	-	-	-	-	-
製 造 業	-	-	-	10	1.07	15	27	2.90	29
食品製造業	-	-	-	3	3.80	3	3	3.80	3
飲料製造業	-	-	-	-	-	-	1	11.11	2
菸草製造業	-	-	-	-	-	-	-	-	-
紡 織 業	-	-	-	-	-	-	-	-	-
成衣及服飾品製造業	-	-	-	-	-	-	-	-	-
皮革、毛皮及其製品製造業	-	-	-	-	-	-	-	-	-
木竹製品製造業	-	-	-	-	-	-	-	-	-
紙漿、紙及紙製品製造業	-	-	-	-	-	-	1	4.17	1
印刷及資料儲存媒體複製業	-	-	-	-	-	-	-	-	-
石油及煤製品製造業	-	-	-	-	-	-	-	-	-
化學材料製造業	-	-	-	-	-	-	-	-	-
化學製品製造業	-	-	-	-	-	-	-	-	-
藥品製造業	-	-	-	-	-	-	-	-	-
橡膠製品製造業	-	-	-	-	-	-	-	-	-
塑膠製品製造業	-	-	-	1	1.75	1	2	3.51	2
非金屬礦物製品製造業	-	-	-	-	-	-	-	-	-
基本金屬製造業	-	-	-	2	5.41	2	1	2.70	1
金屬製品製造業	-	-	-	2	1.60	7	4	3.20	5
電子零組件製造業	-	-	-	-	-	-	4	2.80	4
電腦、電子產品及光學製品製造業	-	-	-	-	-	-	2	4.17	2
電力設備製造業	-	-	-	2	4.76	2	1	2.38	1
機械設備製造業	-	-	-	-	-	-	5	4.76	5
汽車及其零件製造業	-	-	-	-	-	-	1	4.35	1
其他運輸工具製造業	-	-	-	-	-	-	-	-	-
家具製造業	-	-	-	-	-	-	1	9.09	1
其他製造業	-	-	-	-	-	-	1	3.45	1
產業用機械設備維修及安裝業	-	-	-	-	-	-	-	-	-
電力及燃氣供應業	-	-	-	-	-	-	-	-	-
用水供應及污染整治業	-	-	-	-	-	-	-	-	-
營 造 業	-	-	-	-	-	-	4	2.65	4
批發及零售業	-	-	-	13	1.55	14	31	3.70	37
運輸及倉儲業	-	-	-	3	1.18	4	6	2.35	7
住宿及餐飲業	1	0.22	1	5	1.12	5	18	4.04	19
資訊及通訊傳播業	-	-	-	4	3.36	4	9	7.56	9
金融及保險業	-	-	-	1	0.79	1	7	5.56	10
不動產業	-	-	-	-	-	-	1	2.08	1
專業、科學及技術服務業	-	-	-	3	2.33	3	4	3.10	4
支 援 服 務 業	-	-	-	5	1.43	5	9	2.58	10
公共行政及國防；強制性社會安全	-	-	-	-	-	-	-	-	-
教 育 服 務 業	-	-	-	-	-	-	1	1.04	1
醫療保健及社會工作服務業	-	-	-	-	-	-	4	2.50	4
藝術、娛樂及休閒服務業	-	-	-	1	1.64	1	2	3.28	2
其 他 服 務 業	-	-	-	3	2.34	3	4	3.13	4

檢查不合格情形按行業分(續二完)

102年 單位：廠(場)、項

就業服務法			職工福利金條例			勞工保險條例			勞動檢查法		
第5.33條			第2.3.5.細7條			第6.7.8.9.10.11.14條			第14.15.26.32條		
廠次	百分率(%)	項數	廠次	百分率(%)	項數	廠次	百分率(%)	項數	廠次	百分率(%)	項數
3	0.08	3	3	0.08	3	33	0.85	33	32	0.82	37
-	-	-	-	-	-	-	-	-	-	-	-
-	-	-	-	-	-	-	-	-	-	-	-
-	-	-	2	0.21	2	17	1.83	17	2	0.21	2
-	-	-	-	-	-	2	2.53	2	-	-	-
-	-	-	-	-	-	-	-	-	-	-	-
-	-	-	-	-	-	-	-	-	-	-	-
-	-	-	-	-	-	1	5.56	1	-	-	-
-	-	-	-	-	-	-	-	-	-	-	-
-	-	-	-	-	-	1	8.33	1	-	-	-
-	-	-	-	-	-	2	8.33	2	-	-	-
-	-	-	-	-	-	-	-	-	-	-	-
-	-	-	-	-	-	-	-	-	-	-	-
-	-	-	-	-	-	-	-	-	-	-	-
-	-	-	-	-	-	1	5.56	1	-	-	-
-	-	-	-	-	-	2	3.51	2	-	-	-
-	-	-	-	-	-	1	3.33	1	-	-	-
-	-	-	-	-	-	2	5.41	2	-	-	-
-	-	-	-	-	-	1	0.80	1	-	-	-
-	-	-	-	-	-	2	1.40	2	-	-	-
-	-	-	-	-	-	-	-	-	-	-	-
-	-	-	-	-	-	-	-	-	-	-	-
-	-	-	-	-	-	2	1.90	2	-	-	-
-	-	-	-	-	-	-	-	-	-	-	-
-	-	-	1	5.00	1	-	-	-	-	-	-
-	-	-	-	-	-	-	-	-	-	-	-
-	-	-	1	3.45	1	-	-	-	2	6.90	2
-	-	-	-	-	-	-	-	-	-	-	-
-	-	-	-	-	-	1	12.50	1	-	-	-
-	-	-	-	-	-	2	6.67	2	-	-	-
-	-	-	-	-	-	-	-	-	3	1.99	3
1	0.12	1	-	-	-	2	0.24	2	9	1.08	11
-	-	-	-	-	-	2	0.78	2	2	0.78	4
1	0.22	1	1	0.22	1	-	-	-	2	0.45	2
-	-	-	-	-	-	1	0.84	1	4	3.36	5
-	-	-	-	-	-	-	-	-	-	-	-
1	2.08	1	-	-	-	-	-	-	-	-	-
-	-	-	-	-	-	-	-	-	5	3.88	5
-	-	-	-	-	-	5	1.43	5	3	0.86	3
-	-	-	-	-	-	-	-	-	-	-	-
-	-	-	-	-	-	1	1.04	1	-	-	-
-	-	-	-	-	-	1	0.63	1	-	-	-
-	-	-	-	-	-	-	-	-	1	1.64	1
-	-	-	-	-	-	1	0.78	1	1	0.78	1

表 2-13 勞工勞動條件檢查申訴案

中華民國

區 域 別	實 施 檢 查 廠 次	違 反 法 令 項 數	勞					
			總 則 第5.6.7條			勞 動 契 約 第9.13.16.17.19條		
			廠 次	百 分 率 (%)	項 數	廠 次	百 分 率 (%)	項 數
總 計	3,900	3,935	27	0.69	30	61	1.56	71
台 閩 地 區	1,230	1,495	8	0.65	8	11	0.89	11
北 區	445	752	8	1.80	8	8	1.80	8
新 北 市	45	85	-	-	-	-	-	-
宜 蘭 縣	38	63	3	7.89	3	1	2.63	1
桃 園 縣	224	305	1	0.45	1	4	1.79	4
新 竹 縣	34	45	1	2.94	1	-	-	-
花 蓮 縣	44	111	3	6.82	3	2	4.55	2
基 隆 市	38	85	-	-	-	1	2.63	1
新 竹 市	22	58	-	-	-	-	-	-
連 江 縣	-	-	-	-	-	-	-	-
中 區	337	222	-	-	-	-	-	-
苗 栗 縣	29	16	-	-	-	-	-	-
彰 化 縣	96	72	-	-	-	-	-	-
南 投 縣	29	11	-	-	-	-	-	-
雲 林 縣	42	33	-	-	-	-	-	-
台 中 市	141	90	-	-	-	-	-	-
南 區	448	521	-	-	-	3	0.67	3
嘉 義 縣	57	78	-	-	-	-	-	-
屏 東 縣	63	76	-	-	-	-	-	-
澎 湖 縣	6	7	-	-	-	-	-	-
台 東 縣	15	13	-	-	-	-	-	-
台 南 市	218	246	-	-	-	2	0.92	2
嘉 義 市	78	86	-	-	-	-	-	-
金 門 縣	6	8	-	-	-	1	16.67	1
高 雄 市	5	7	-	-	-	-	-	-
新 北 市 政 府 勞 檢 處	3	-	-	-	-	-	-	-
臺 北 市 勞 檢 處	1,052	1,188	16	1.52	19	23	2.19	28
臺 中 市 勞 檢 處	836	725	1	0.12	1	9	1.08	10
高 雄 市 政 府 勞 檢 處	684	453	2	0.29	2	18	2.63	22
加 工 出 口 區	52	40	-	-	-	-	-	-
科 學 工 業 園 區	12	14	-	-	-	-	-	-
中 部 科 學 工 業 園 區	5	6	-	-	-	-	-	-
南 部 科 學 工 業 園 區	26	14	-	-	-	-	-	-

說明：申訴案檢查各項不合格百分率=檢查不合格廠次÷實施檢查廠次×100。

檢查不合格情形按區域分

102年

單位：廠（場）、項

動 工 資 第21~28條			基 礎 工作時間 第30.32.33.34條			準 則 休息休假 第35~43條			法 規 童 工 第44~48條		
廠 次	百分率 (%)	項 數	廠 次	百分率 (%)	項 數	廠 次	百分率 (%)	項 數	廠 次	百分率 (%)	項 數
1,222	31.33	1,496	944	24.21	1,087	681	17.46	856	6	0.15	10
432	35.12	520	361	29.35	416	291	23.66	371	2	0.16	3
191	42.92	237	203	45.62	245	135	30.34	171	1	0.22	2
22	48.89	26	22	48.89	32	14	31.11	18	-	-	-
16	42.11	19	18	47.37	23	11	28.95	13	-	-	-
79	35.27	95	84	37.50	101	58	25.89	66	-	-	-
12	35.29	15	16	47.06	17	7	20.59	8	-	-	-
31	70.45	37	25	56.82	29	17	38.64	28	-	-	-
16	42.11	25	21	55.26	23	17	44.74	25	1	2.63	2
15	68.18	20	17	77.27	20	11	50.00	13	-	-	-
-	-	-	-	-	-	-	-	-	-	-	-
84	24.93	96	44	13.06	47	36	10.68	46	1	0.30	1
4	13.79	5	5	17.24	5	3	10.34	5	-	-	-
25	26.04	26	14	14.58	14	13	13.54	18	-	-	-
8	27.59	8	2	6.90	2	1	3.45	1	-	-	-
11	26.19	14	6	14.29	6	7	16.67	7	-	-	-
36	25.53	43	17	12.06	20	12	8.51	15	1	0.71	1
157	35.04	187	114	25.45	124	120	26.79	154	-	-	-
24	42.11	28	18	31.58	20	20	35.09	23	-	-	-
23	36.51	28	17	26.98	19	16	25.40	23	-	-	-
2	33.33	2	1	16.67	1	2	33.33	3	-	-	-
6	40.00	6	4	26.67	4	3	20.00	3	-	-	-
71	32.57	85	61	27.98	63	51	23.39	65	-	-	-
28	35.90	35	12	15.38	16	22	28.21	30	-	-	-
2	33.33	2	-	-	-	3	50.00	3	-	-	-
1	20.00	1	1	20.00	1	3	60.00	4	-	-	-
-	-	-	-	-	-	-	-	-	-	-	-
322	30.61	425	267	25.38	339	168	15.97	221	2	0.19	4
273	32.66	335	182	21.77	194	123	14.71	151	2	0.24	3
176	25.73	197	100	14.62	103	79	11.55	93	-	-	-
8	15.38	8	20	38.46	21	11	21.15	11	-	-	-
5	41.67	5	4	33.33	4	5	41.67	5	-	-	-
2	40.00	2	2	40.00	2	2	40.00	2	-	-	-
4	15.38	4	8	30.77	8	2	7.69	2	-	-	-

表 2-13 勞工勞動條件檢查申訴案

中華民國

區 域 別	勞 動								
	女 工 第49.50.51條			退 休 第55.56條			職業災害補償 第59條		
	廠次	百分率 (%)	項數	廠次	百分率 (%)	項數	廠次	百分率 (%)	項數
總 計	60	1.54	61	13	0.33	13	30	0.77	38
台 閩 地 區	47	3.82	47	5	0.41	5	11	0.89	16
北 區	30	6.74	30	-	-	-	2	0.45	2
新 北 市	4	8.89	4	-	-	-	-	-	-
宜 蘭 縣	3	7.89	3	-	-	-	-	-	-
桃 園 縣	11	4.91	11	-	-	-	1	0.45	1
新 竹 縣	2	5.88	2	-	-	-	-	-	-
花 蓮 縣	3	6.82	3	-	-	-	-	-	-
基 隆 市	4	10.53	4	-	-	-	1	2.63	1
新 竹 市	3	13.64	3	-	-	-	-	-	-
連 江 縣	-	-	-	-	-	-	-	-	-
中 區	1	0.30	1	2	0.59	2	4	1.19	8
苗 栗 縣	-	-	-	-	-	-	-	-	-
彰 化 縣	-	-	-	-	-	-	2	2.08	5
南 投 縣	-	-	-	-	-	-	-	-	-
雲 林 縣	1	2.38	1	1	2.38	1	-	-	-
台 中 市	-	-	-	1	0.71	1	2	1.42	3
南 區	16	3.57	16	3	0.67	3	5	1.12	6
嘉 義 縣	-	-	-	-	-	-	-	-	-
屏 東 縣	2	3.17	2	-	-	-	2	3.17	2
澎 湖 縣	1	16.67	1	-	-	-	-	-	-
台 東 縣	-	-	-	-	-	-	-	-	-
台 南 市	9	4.13	9	3	1.38	3	2	0.92	3
嘉 義 市	3	3.85	3	-	-	-	1	1.28	1
金 門 縣	1	16.67	1	-	-	-	-	-	-
高 雄 市	-	-	-	-	-	-	-	-	-
新 北 市 政 府 勞 檢 處	-	-	-	-	-	-	-	-	-
臺 北 市 勞 檢 處	12	1.14	13	3	0.29	3	1	0.10	1
臺 中 市 勞 檢 處	1	0.12	1	4	0.48	4	8	0.96	10
高 雄 市 政 府 勞 檢 處	-	-	-	1	0.15	1	10	1.46	11
加 工 出 口 區	-	-	-	-	-	-	-	-	-
科 學 工 業 園 區	-	-	-	-	-	-	-	-	-
中 部 科 學 工 業 園 區	-	-	-	-	-	-	-	-	-
南 部 科 學 工 業 園 區	-	-	-	-	-	-	-	-	-

檢查不合格情形按區域分(續一)

102年 單位：廠(場)、項

基 準 法									就業服務法		
技術生 第64~68條			工作規則 第70條			其 他 第74.83條			第5.33條		
廠次	百分率 (%)	項數	廠次	百分率 (%)	項數	廠次	百分率 (%)	項數	廠次	百分率 (%)	項數
1	0.03	1	48	1.23	55	127	3.26	141	3	0.08	3
-	-	-	22	1.79	22	54	4.39	56	-	-	-
-	-	-	15	3.37	15	33	7.42	33	-	-	-
-	-	-	1	2.22	1	4	8.89	4	-	-	-
-	-	-	-	-	-	1	2.63	1	-	-	-
-	-	-	10	4.46	10	16	7.14	16	-	-	-
-	-	-	-	-	-	2	5.88	2	-	-	-
-	-	-	3	6.82	3	6	13.64	6	-	-	-
-	-	-	1	2.63	1	2	5.26	2	-	-	-
-	-	-	-	-	-	2	9.09	2	-	-	-
-	-	-	-	-	-	-	-	-	-	-	-
-	-	-	-	-	-	18	5.34	20	-	-	-
-	-	-	-	-	-	1	3.45	1	-	-	-
-	-	-	-	-	-	9	9.38	9	-	-	-
-	-	-	-	-	-	-	-	-	-	-	-
-	-	-	-	-	-	2	4.76	3	-	-	-
-	-	-	-	-	-	6	4.26	7	-	-	-
-	-	-	7	1.56	7	3	0.67	3	-	-	-
-	-	-	2	3.51	2	1	1.75	1	-	-	-
-	-	-	-	-	-	1	1.59	1	-	-	-
-	-	-	-	-	-	-	-	-	-	-	-
-	-	-	-	-	-	-	-	-	-	-	-
-	-	-	4	1.83	4	1	0.46	1	-	-	-
-	-	-	-	-	-	-	-	-	-	-	-
-	-	-	-	-	-	-	-	-	-	-	-
-	-	-	1	20.00	1	-	-	-	-	-	-
-	-	-	-	-	-	-	-	-	-	-	-
-	-	-	17	1.62	24	61	5.80	73	3	0.29	3
-	-	-	4	0.48	4	12	1.44	12	-	-	-
1	0.15	1	5	0.73	5	-	-	-	-	-	-
-	-	-	-	-	-	-	-	-	-	-	-
-	-	-	-	-	-	-	-	-	-	-	-
-	-	-	-	-	-	-	-	-	-	-	-
-	-	-	-	-	-	-	-	-	-	-	-

表 2-13 勞工勞動條件檢查申訴案檢查不合格情形按區域分(續二完)

		中華民國102年						單位：廠(場)、項		
區 域 別		職工福利金條例			勞工保險條例			勞動檢查法		
		第2.3.5.細7條			第6.7.8.9.10.11.14條			第14.15.26.32條		
		廠次	百分率 (%)	項數	廠次	百分率 (%)	項數	廠次	百分率 (%)	項數
總	計	3	0.08	3	33	0.85	33	32	0.82	37
台 閩 地 區		2	0.16	2	18	1.46	18	-	-	-
北 區		-	-	-	1	0.22	1	-	-	-
新 北 市		-	-	-	-	-	-	-	-	-
宜 蘭 縣		-	-	-	-	-	-	-	-	-
桃 園 縣		-	-	-	-	-	-	-	-	-
新 竹 縣		-	-	-	-	-	-	-	-	-
花 蓮 縣		-	-	-	-	-	-	-	-	-
基 隆 市		-	-	-	1	2.63	1	-	-	-
新 竹 市		-	-	-	-	-	-	-	-	-
連 江 縣		-	-	-	-	-	-	-	-	-
中 區		1	0.30	1	-	-	-	-	-	-
苗 栗 縣		-	-	-	-	-	-	-	-	-
彰 化 縣		-	-	-	-	-	-	-	-	-
南 投 縣		-	-	-	-	-	-	-	-	-
雲 林 縣		1	2.38	1	-	-	-	-	-	-
台 中 市		-	-	-	-	-	-	-	-	-
南 區		1	0.22	1	17	3.79	17	-	-	-
嘉 義 縣		-	-	-	4	7.02	4	-	-	-
屏 東 縣		-	-	-	1	1.59	1	-	-	-
澎 湖 縣		-	-	-	-	-	-	-	-	-
台 東 縣		-	-	-	-	-	-	-	-	-
台 南 市		1	0.46	1	10	4.59	10	-	-	-
嘉 義 市		-	-	-	1	1.28	1	-	-	-
金 門 縣		-	-	-	1	16.67	1	-	-	-
高 雄 市		-	-	-	-	-	-	-	-	-
新北市政府勞檢處		-	-	-	-	-	-	-	-	-
臺 北 市 勞 檢 處		1	0.10	1	-	-	-	29	2.76	34
臺 中 市 勞 檢 處		-	-	-	-	-	-	-	-	-
高 雄 市 政 府 勞 檢 處		-	-	-	15	2.19	15	3	0.44	3
加 工 出 口 區		-	-	-	-	-	-	-	-	-
科 學 工 業 園 區		-	-	-	-	-	-	-	-	-
中 部 科 學 工 業 園 區		-	-	-	-	-	-	-	-	-
南 部 科 學 工 業 園 區		-	-	-	-	-	-	-	-	-

表 2-14 勞工分業安全衛生檢查次數

中華民國102年

單位：廠次

行 業 別	總受檢 廠 次	初 查		複 查		
		廠 次	初查比率(%)	廠 次	複查比率(%)	複查率
總 計	102,286	71,335	69.74	30,951	30.26	43.39
農、林、漁、牧業	67	57	85.07	10	14.93	17.54
礦業及土石採取業	145	121	83.45	24	16.55	19.83
製 造 業	30,490	24,434	80.14	6,056	19.86	24.79
食品製造業	1,487	1,288	86.62	199	13.38	15.45
飲料製造業	267	217	81.27	50	18.73	23.04
菸草製造業	8	7	87.50	1	12.50	14.29
紡 織 業	936	766	81.84	170	18.16	22.19
成衣及服飾品製造業	109	91	83.49	18	16.51	19.78
皮革、毛皮及其製品製造業	199	155	77.89	44	22.11	28.39
木竹製品製造業	125	104	83.20	21	16.80	20.19
紙漿、紙及紙製品製造業	533	444	83.30	89	16.70	20.05
印刷及資料儲存媒體複製業	218	192	88.07	26	11.93	13.54
石油及煤製品製造業	332	217	65.36	115	34.64	53.00
化學材料製造業	2,414	1,634	67.69	780	32.31	47.74
化學製品製造業	3,003	2,361	78.62	642	21.38	27.19
藥品製造業	297	265	89.23	32	10.77	12.08
橡膠製品製造業	516	414	80.23	102	19.77	24.64
塑膠製品製造業	1,644	1,270	77.25	374	22.75	29.45
非金屬礦物製品製造業	1,766	1,342	75.99	424	24.01	31.59
基本金屬製造業	1,784	1,216	68.16	568	31.84	46.71
金屬製品製造業	4,935	4,019	81.44	916	18.56	22.79
電子零組件製造業	3,365	2,964	88.08	401	11.92	13.53
電腦、電子產品及光學製品製造業	723	621	85.89	102	14.11	16.43
電力設備製造業	787	661	83.99	126	16.01	19.06
機械設備製造業	2,685	2,268	84.47	417	15.53	18.39
汽車及其零件製造業	711	587	82.56	124	17.44	21.12
其他運輸工具製造業	795	627	78.87	168	21.13	26.79
家具製造業	189	147	77.78	42	22.22	28.57
其他製造業	560	474	84.64	86	15.36	18.14
產業用機械設備維修及安裝業	102	83	81.37	19	18.63	22.89
電力及燃氣供應業	1,004	648	64.54	356	35.46	54.94
用水供應及污染整治業	667	546	81.86	121	18.14	22.16
營 造 業	55,582	34,633	62.31	20,949	37.69	60.49
批發及零售業*	3,385	2,816	83.19	569	16.81	20.21
運輸及倉儲業	2,275	1,638	72.00	637	28.00	38.89
住宿及餐飲業	1,913	1,492	77.99	421	22.01	28.22
資訊及通訊傳播業*	421	383	90.97	38	9.03	9.92
金融及保險業	145	137	94.48	8	5.52	5.84
不動產業*	266	199	74.81	67	25.19	33.67
專業、科學及技術服務業*	983	764	77.72	219	22.28	28.66
支援服務業*	2,127	1,248	58.67	879	41.33	70.43
公共行政及國防；強制性社會安全*	240	136	56.67	104	43.33	76.47
教育服務業*	682	625	91.64	57	8.36	9.12
醫療保健及社會工作服務業*	828	665	80.31	163	19.69	24.51
藝術、娛樂及休閒服務業*	242	205	84.71	37	15.29	18.05
其他服務業*	824	588	71.36	236	28.64	40.14

說明：1. 初查比率 = 初查廠次 ÷ 總受檢廠次 × 100。

2. 複查比率 = 複查廠次 ÷ 總受檢廠次 × 100。

3. 複查率 = 複查廠次 ÷ 初查廠次 × 100。

4. \*係表示該行業僅部分適用勞工安全衛生法，詳如附錄3。



表 2-15 勞工安全衛生檢查初

中華民國

行 業 別	實 施 檢 查 廠 次	違 反 法 令 項 數	安 全					
			安全衛生法 第五 條 計			一般機械安全設備不良 (勞工安全衛生設施規則 第41-57條)		
			廠 次	%	項 數	廠 次	%	項 數
總 計	71,335	118,831	35,803	50.19	78,294	4,353	6.10	5,120
農、林、漁、牧業	57	81	24	42.11	41	6	10.53	6
礦業及土石採取業	121	331	77	63.64	201	32	26.45	41
製 造 業	24,434	55,991	13,379	54.76	34,734	3,514	14.38	4,225
食品製造業	1,288	3,210	783	60.79	1,961	173	13.43	192
飲料製造業	217	395	109	50.23	276	17	7.83	20
菸草製造業	7	16	7	100.00	14	1	14.29	1
紡 織 業	766	2,054	506	66.06	1,348	133	17.36	153
成衣及服飾品製造業	91	229	64	70.33	132	6	6.59	6
皮革、毛皮及其製品製造業	155	209	59	38.06	129	13	8.39	15
木竹製品製造業	104	361	75	72.12	236	24	23.08	34
紙漿、紙及紙製品製造業	444	1,181	299	67.34	822	113	25.45	139
印刷及資料儲存媒體複製業	192	473	99	51.56	216	14	7.29	15
石油及煤製品製造業	217	374	88	40.55	233	26	11.98	28
化學材料製造業	1,634	2,464	691	42.29	1,649	122	7.47	131
化學製品製造業	2,361	5,198	1,255	53.16	3,025	239	10.12	248
藥品製造業	265	725	165	62.26	402	44	16.60	44
橡膠製品製造業	414	1,132	266	64.25	723	82	19.81	105
塑膠製品製造業	1,270	3,890	851	67.01	2,446	263	20.71	305
非金屬礦物製品製造業	1,342	3,685	829	61.77	2,549	337	25.11	448
基本金屬製造業	1,216	2,708	670	55.10	1,952	201	16.53	235
金屬製品製造業	4,019	10,001	2,421	60.24	6,566	777	19.33	972
電子零組件製造業	2,964	5,294	1,228	41.43	2,463	138	4.66	155
電腦、電子產品及光學製品製造業	621	1,093	263	42.35	540	46	7.41	57
電力設備製造業	661	1,217	298	45.08	715	60	9.08	70
機械設備製造業	2,268	5,733	1,285	56.66	3,601	408	17.99	516
汽車及其零件製造業	587	1,372	320	54.51	901	82	13.97	104
其他運輸工具製造業	627	1,308	365	58.21	861	84	13.40	102
家具製造業	147	459	93	63.27	288	45	30.61	56
其他製造業	474	1,098	259	54.64	625	61	12.87	69
產業用機械設備維修及安裝業	83	112	31	37.35	61	5	6.02	5
電力及燃氣供應業	648	902	323	49.85	616	22	3.40	22
用水供應及污染整治業	546	1,117	262	47.99	597	42	7.69	48
營 造 業	34,633	44,589	17,274	49.88	33,873	426	1.23	433
批發及零售業*	2,816	5,668	1,485	52.73	2,842	135	4.79	155
運輸及倉儲業	1,638	2,473	703	42.92	1,231	49	2.99	54
住宿及餐飲業	1,492	1,787	511	34.25	878	23	1.54	24
資訊及通訊傳播業*	383	485	172	44.91	257	5	1.31	6
金融及保險業	137	170	80	58.39	144	1	0.73	1
不動產業*	199	381	85	42.71	226	-	-	-
專業、科學及技術服務業*	764	972	368	48.17	633	9	1.18	9
支援服務業*	1,248	1,049	356	28.53	583	12	0.96	14
公共行政及國防；強制性社會安全*	136	256	54	39.71	134	10	7.35	10
教育服務業*	625	750	209	33.44	419	42	6.72	45
醫療保健及社會工作服務業*	665	1,111	238	35.79	494	8	1.20	8
藝術、娛樂及休閒服務業*	205	130	44	21.46	79	-	-	-
其他服務業*	588	588	159	27.04	312	17	2.89	19

說明：1.初複查有跨越年度情形者，對初查之統計基準，以檢查事業單位前三年內未受檢查為初查，曾受檢查為複查。

2.對前項初複查統計，事業單位名稱變更登記者應重新計算，若僅業主變更則仍然維持。

3.初查不合格百分率(%)=初查不合格廠次÷實施檢查廠次×100。

4.\*係表示該行業僅部分適用勞工安全衛生法，詳如附錄3。

查不合格情形按行業分

102年

單位：廠（場）、項

衛 生 法 第 5 條			衛 生 法 第 5 條			衛 生 法 第 5 條			衛 生 法 第 5 條		
工作機械、木材加工機械安全設備不良(勞工安全衛生設施規則第58-68條)			衝壓機械及剪斷機械安全設備不良(勞工安全衛生設施規則第69-72條)			離心機械、粉碎機、混合機、滾輾機等安全設備不良(勞工安全衛生設施規則第73-86條)			特殊危險機具安全設備不良(勞工安全衛生設施規則第87-113條)		
廠 次	%	項 數	廠 次	%	項 數	廠 次	%	項 數	廠 次	%	項 數
614	0.86	638	60	0.08	82	1,075	1.51	1,105	6,491	9.10	8,337
-	-	-	-	-	-	-	-	-	3	5.26	4
1	0.83	1	-	-	-	-	-	-	19	15.70	30
498	2.04	520	60	0.25	82	936	3.83	964	4,039	16.53	5,458
12	0.93	12	-	-	-	65	5.05	72	237	18.40	308
3	1.38	3	-	-	-	10	4.61	10	17	7.83	18
-	-	-	-	-	-	1	14.29	1	2	28.57	2
7	0.91	7	-	-	-	36	4.70	38	123	16.06	156
4	4.40	4	-	-	-	3	3.30	3	13	14.29	14
1	0.65	1	-	-	-	2	1.29	2	8	5.16	8
15	14.42	17	-	-	-	6	5.77	6	11	10.58	16
18	4.05	18	-	-	-	36	8.11	39	55	12.39	72
4	2.08	4	-	-	-	6	3.13	6	27	14.06	34
1	0.46	1	-	-	-	3	1.38	3	21	9.68	22
5	0.31	5	-	-	-	44	2.69	45	133	8.14	172
8	0.34	8	-	-	-	83	3.52	85	293	12.41	371
-	-	-	-	-	-	13	4.91	13	46	17.36	52
12	2.90	13	-	-	-	41	9.90	42	79	19.08	113
44	3.46	47	1	0.08	1	89	7.01	96	304	23.94	394
18	1.34	18	-	-	-	51	3.80	51	324	24.14	430
25	2.06	27	1	0.08	1	63	5.18	63	311	25.58	452
123	3.06	127	31	0.77	41	185	4.60	188	906	22.54	1,263
26	0.88	29	1	0.03	1	43	1.45	43	156	5.26	185
6	0.97	6	2	0.32	6	6	0.97	6	34	5.48	44
12	1.82	12	1	0.15	2	10	1.51	10	88	13.31	121
102	4.50	104	9	0.40	13	64	2.82	65	524	23.10	771
16	2.73	18	6	1.02	9	29	4.94	30	108	18.40	152
19	3.03	22	5	0.80	5	22	3.51	22	103	16.43	134
9	6.12	9	3	2.04	3	9	6.12	9	33	22.45	46
8	1.69	8	-	-	-	16	3.38	16	74	15.61	99
-	-	-	-	-	-	-	-	-	9	10.84	9
1	0.15	1	-	-	-	2	0.31	2	44	6.79	51
1	0.18	1	-	-	-	7	1.28	7	50	9.16	65
81	0.23	81	-	-	-	8	0.02	8	1,690	4.88	1,921
19	0.67	19	-	-	-	47	1.67	47	258	9.16	328
6	0.37	8	-	-	-	9	0.55	9	98	5.98	119
3	0.20	3	-	-	-	16	1.07	16	37	2.48	42
-	-	-	-	-	-	3	0.78	3	10	2.61	10
-	-	-	-	-	-	1	0.73	1	-	-	-
-	-	-	-	-	-	-	-	-	4	2.01	7
-	-	-	-	-	-	-	-	-	62	8.12	82
-	-	-	-	-	-	4	0.32	4	57	4.57	74
-	-	-	-	-	-	1	0.74	1	3	2.21	5
2	0.32	2	-	-	-	12	1.92	12	40	6.40	51
1	0.15	1	-	-	-	19	2.86	20	39	5.86	45
-	-	-	-	-	-	2	0.98	2	6	2.93	10
1	0.17	1	-	-	-	8	1.36	9	32	5.44	35

表 2-15 勞工安全衛生檢查初

中華民國

行 業 別	安			全			全		
	鍋爐、壓力容器(蒸氣類) 安全設備不良(鍋爐及壓力 容器安全規則、製造設施標 準)			起重升降機具安全設備不良 (起重升降機具安全規則)			高壓氣體容器及設備安全設 備不良(高壓氣體勞工安全 規則及有關規定)		
	廠 次	%	項 數	廠 次	%	項 數	廠 次	%	項 數
總 計	901	1.26	1,030	2,040	2.86	2,328	388	0.54	486
農、林、漁、牧業	1	1.75	1	1	1.75	1	-	-	-
礦業及土石採取業	2	1.65	2	6	4.96	6	1	0.83	1
製 造 業	693	2.84	803	407	1.67	450	201	0.82	256
食品製造業	86	6.68	114	12	0.93	13	18	1.40	24
飲料製造業	10	4.61	11	2	0.92	2	-	-	-
菸草製造業	1	14.29	1	1	14.29	1	-	-	-
紡 織 業	81	10.57	110	8	1.04	8	3	0.39	3
成衣及服飾品製造業	7	7.69	7	3	3.30	3	-	-	-
皮革、毛皮及其製品製造業	3	1.94	4	-	-	-	-	-	-
木竹製品製造業	5	4.81	6	2	1.92	2	-	-	-
紙漿、紙及紙製品製造業	19	4.28	20	5	1.13	6	2	0.45	2
印刷及資料儲存媒體複製業	3	1.56	3	-	-	-	-	-	-
石油及煤製品製造業	7	3.23	8	2	0.92	2	2	0.92	2
化學材料製造業	60	3.67	66	16	0.98	18	30	1.84	42
化學製品製造業	112	4.74	127	19	0.80	19	14	0.59	18
藥品製造業	40	15.09	49	4	1.51	4	3	1.13	3
橡膠製品製造業	23	5.56	25	3	0.72	3	3	0.72	3
塑膠製品製造業	37	2.91	41	23	1.81	26	9	0.71	12
非金屬礦物製品製造業	16	1.19	18	19	1.42	19	3	0.22	3
基本金屬製造業	14	1.15	15	50	4.11	54	8	0.66	10
金屬製品製造業	54	1.34	59	107	2.66	120	50	1.24	55
電子零組件製造業	42	1.42	42	11	0.37	11	18	0.61	24
電腦、電子產品及光學製品製造業	7	1.13	7	1	0.16	1	1	0.16	3
電力設備製造業	11	1.66	11	9	1.36	10	3	0.45	3
機械設備製造業	23	1.01	23	80	3.53	91	11	0.49	13
汽車及其零件製造業	10	1.70	10	11	1.87	15	2	0.34	2
其他運輸工具製造業	10	1.59	13	7	1.12	8	4	0.64	4
家具製造業	3	2.04	3	3	2.04	3	2	1.36	2
其他製造業	9	1.90	10	9	1.90	11	15	3.16	28
產業用機械設備維修及安裝業	-	-	-	-	-	-	-	-	-
電力及燃氣供應業	25	3.86	30	10	1.54	11	96	14.81	125
用水供應及污染整治業	14	2.56	15	11	2.01	11	2	0.37	3
營 造 業	7	0.02	8	1,312	3.79	1,467	10	0.03	12
批發及零售業*	48	1.70	50	48	1.70	56	41	1.46	50
運輸及倉儲業	27	1.65	28	49	2.99	56	9	0.55	11
住宿及餐飲業	33	2.21	37	1	0.07	1	13	0.87	13
資訊及通訊傳播業*	-	-	-	5	1.31	6	-	-	-
金融及保險業	-	-	-	-	-	-	-	-	-
不動產業*	-	-	-	9	4.52	13	-	-	-
專業、科學及技術服務業*	3	0.39	3	74	9.69	107	1	0.13	1
支援服務業*	1	0.08	1	100	8.01	136	-	-	-
公共行政及國防；強制性社會安全*	1	0.74	1	-	-	-	-	-	-
教育服務業*	8	1.28	9	-	-	-	-	-	-
醫療保健及社會工作服務業*	30	4.51	33	1	0.15	1	14	2.11	14
藝術、娛樂及休閒服務業*	2	0.98	2	-	-	-	-	-	-
其他服務業*	6	1.02	7	6	1.02	6	-	-	-

查不合格情形按行業分(續一)

102年

單位：廠(場)、項

衛 生 法 第 5 條			第 5 條			第 5 條			第 5 條		
危險場所爆炸、火災、腐蝕防止安全設備不良(勞工安全衛生設施規則第168-223條)			墜落、物體飛落災害防止安全設施不良(勞工安全衛生設施規則第224-238條)			施工架及施工構台安全不良(營造安全衛生設施標準第39-62之2條)			擋土支撐不良(營造安全衛生設施標準第71-79條)		
廠 次	%	項 數	廠 次	%	項 數	廠 次	%	項 數	廠 次	%	項 數
2,158	3.03	2,612	7,833	10.98	9,440	4,108	5.76	7,202	616	0.86	714
4	7.02	4	3	5.26	5	-	-	-	-	-	-
3	2.48	3	19	15.70	23	-	-	-	3	2.48	3
1,577	6.45	1,954	2,231	9.13	2,717	72	0.29	96	11	0.05	12
62	4.81	73	144	11.18	175	3	0.23	7	-	-	-
17	7.83	20	28	12.90	35	-	-	-	-	-	-
-	-	-	1	14.29	1	-	-	-	-	-	-
41	5.35	46	103	13.45	119	-	-	-	-	-	-
2	2.20	2	5	5.49	5	-	-	-	-	-	-
6	3.87	6	9	5.81	9	-	-	-	-	-	-
9	8.65	11	10	9.62	11	-	-	-	-	-	-
18	4.05	19	59	13.29	73	-	-	-	-	-	-
22	11.46	28	11	5.73	12	-	-	-	-	-	-
20	9.22	26	23	10.60	27	-	-	-	-	-	-
172	10.53	242	115	7.04	144	5	0.31	8	-	-	-
310	13.13	422	235	9.95	299	3	0.13	3	-	-	-
30	11.32	37	25	9.43	33	-	-	-	-	-	-
33	7.97	37	29	7.00	33	-	-	-	-	-	-
85	6.69	101	155	12.20	181	1	0.08	1	-	-	-
49	3.65	53	225	16.77	296	9	0.67	10	4	0.30	5
60	4.93	68	114	9.38	127	5	0.41	5	-	-	-
210	5.23	250	361	8.98	436	25	0.62	33	1	0.02	1
139	4.69	190	159	5.36	198	-	-	-	-	-	-
19	3.06	20	30	4.83	41	-	-	-	1	0.16	1
28	4.24	33	46	6.96	51	2	0.30	2	2	0.30	2
124	5.47	134	188	8.29	225	11	0.49	13	2	0.09	2
33	5.62	35	44	7.50	52	-	-	-	-	-	-
48	7.66	56	52	8.29	62	4	0.64	6	1	0.16	1
11	7.48	11	16	10.88	23	-	-	-	-	-	-
25	5.27	30	38	8.02	43	3	0.63	6	-	-	-
4	4.82	4	6	7.23	6	1	1.20	2	-	-	-
40	6.17	46	53	8.18	60	3	0.46	4	-	-	-
21	3.85	25	49	8.97	58	3	0.55	7	3	0.55	3
220	0.64	241	4,918	14.20	5,917	3,917	11.31	6,881	590	1.70	687
151	5.36	168	215	7.63	255	48	1.70	71	4	0.14	4
59	3.60	67	77	4.70	89	1	0.06	1	-	-	-
25	1.68	31	47	3.15	58	2	0.13	5	-	-	-
1	0.26	3	20	5.22	25	-	-	-	-	-	-
1	0.73	1	4	2.92	4	2	1.46	3	-	-	-
-	-	-	30	15.08	38	37	18.59	85	1	0.50	1
7	0.92	10	58	7.59	64	12	1.57	31	1	0.13	1
2	0.16	2	27	2.16	32	6	0.48	13	3	0.24	3
-	-	-	13	9.56	15	-	-	-	-	-	-
24	3.84	28	4	0.64	4	-	-	-	-	-	-
12	1.80	16	40	6.02	47	1	0.15	1	-	-	-
1	0.49	1	6	2.93	6	-	-	-	-	-	-
10	1.70	12	19	3.23	23	4	0.68	4	-	-	-

表 2-15 勞工安全衛生檢查初

中華民國

行 業 別	安						全		
	模板支撐不良 (營造安全衛生設施標準 第130-147條)			電氣設備安全設施不良 (勞工安全衛生設施規則 第239-276條)			勞工身體防護不良 (勞工安全衛生設施規則 第277-291條)		
	廠 次	%	項 數	廠 次	%	項 數	廠 次	%	項 數
總 計	1,285	1.80	1,704	10,278	14.41	12,712	2,784	3.90	2,926
農、林、漁、牧業	-	-	-	5	8.77	7	1	1.75	1
礦業及土石採取業	-	-	-	21	17.36	25	8	6.61	8
製 造 業	6	0.02	9	4,298	17.59	5,586	1,166	4.77	1,230
食品製造業	-	-	-	268	20.81	334	52	4.04	53
飲料製造業	-	-	-	34	15.67	47	7	3.23	9
菸草製造業	-	-	-	1	14.29	1	-	-	-
紡 織 業	-	-	-	149	19.45	185	49	6.40	52
成衣及服飾品製造業	-	-	-	20	21.98	20	3	3.30	4
皮革、毛皮及其製品製造業	-	-	-	16	10.32	20	5	3.23	5
木竹製品製造業	-	-	-	32	30.77	39	6	5.77	6
紙漿、紙及紙製品製造業	-	-	-	96	21.62	133	36	8.11	43
印刷及資料儲存媒體複製業	-	-	-	33	17.19	34	7	3.65	7
石油及煤製品製造業	-	-	-	22	10.14	28	5	2.30	5
化學材料製造業	-	-	-	189	11.57	230	59	3.61	62
化學製品製造業	-	-	-	378	16.01	441	67	2.84	67
藥品製造業	-	-	-	53	20.00	59	4	1.51	4
橡膠製品製造業	-	-	-	94	22.71	119	28	6.76	28
塑膠製品製造業	-	-	-	335	26.38	443	69	5.43	71
非金屬礦物製品製造業	2	0.15	2	330	24.59	469	62	4.62	64
基本金屬製造業	-	-	-	240	19.74	323	87	7.15	93
金屬製品製造業	1	0.02	1	809	20.13	1,096	265	6.59	280
電子零組件製造業	-	-	-	218	7.35	257	93	3.14	101
電腦、電子產品及光學製品製造業	-	-	-	64	10.31	76	25	4.03	26
電力設備製造業	2	0.30	2	83	12.56	112	27	4.08	27
機械設備製造業	-	-	-	478	21.08	662	106	4.67	111
汽車及其零件製造業	-	-	-	121	20.61	177	26	4.43	28
其他運輸工具製造業	-	-	-	110	17.54	127	48	7.66	50
家具製造業	-	-	-	41	27.89	48	7	4.76	8
其他製造業	1	0.21	4	73	15.40	89	21	4.43	23
產業用機械設備維修及安裝業	-	-	-	11	13.25	17	2	2.41	3
電力及燃氣供應業	-	-	-	70	10.80	86	16	2.47	18
用水供應及污染整治業	-	-	-	96	17.58	131	19	3.48	21
營 造 業	1,259	3.64	1,669	4,492	12.97	5,198	1,280	3.70	1,345
批發及零售業*	12	0.43	15	521	18.50	682	97	3.44	99
運輸及倉儲業	-	-	-	182	11.11	249	32	1.95	34
住宿及餐飲業	-	-	-	140	9.38	175	16	1.07	16
資訊及通訊傳播業*	-	-	-	19	4.96	22	14	3.66	14
金融及保險業	-	-	-	5	3.65	6	-	-	-
不動產業*	7	3.52	10	28	14.07	31	5	2.51	5
專業、科學及技術服務業*	1	0.13	1	37	4.84	48	55	7.20	55
支援服務業*	-	-	-	37	2.96	44	39	3.13	42
公共行政及國防；強制性社會安全*	-	-	-	35	25.74	46	2	1.47	2
教育服務業*	-	-	-	133	21.28	168	9	1.44	9
醫療保健及社會工作服務業*	-	-	-	77	11.58	107	6	0.90	7
藝術、娛樂及休閒服務業*	-	-	-	18	8.78	24	-	-	-
其他服務業*	-	-	-	64	10.88	77	19	3.23	20

查不合格情形按行業分(續二)

102年

單位：廠(場)、項

衛生法第5條											
有害作業環境設施不良 (勞工安全衛生設施規則 第292、298條)			危害物及有害物之處理 (勞工安全衛生設施規則 第293條-297條、299條)			噪音處理及防止 (勞工安全衛生設施規則 第300條)			振動 (勞工安全衛生設施規則 第301、302條)		
廠次	%	項數	廠次	%	項數	廠次	%	項數	廠次	%	項數
41	0.06	41	83	0.12	85	538	0.75	643	-	-	-
-	-	-	1	1.75	1	-	-	-	-	-	-
1	0.83	1	-	-	-	2	1.65	2	-	-	-
35	0.14	35	66	0.27	66	515	2.11	618	-	-	-
-	-	-	1	0.08	1	24	1.86	27	-	-	-
-	-	-	-	-	-	6	2.76	6	-	-	-
-	-	-	-	-	-	-	-	-	-	-	-
1	0.13	1	1	0.13	1	39	5.09	44	-	-	-
-	-	-	-	-	-	2	2.20	2	-	-	-
-	-	-	-	-	-	3	1.94	3	-	-	-
-	-	-	-	-	-	1	0.96	1	-	-	-
-	-	-	1	0.23	1	15	3.38	17	-	-	-
-	-	-	-	-	-	1	0.52	1	-	-	-
-	-	-	-	-	-	1	0.46	1	-	-	-
2	0.12	2	1	0.06	1	16	0.98	17	-	-	-
3	0.13	3	1	0.04	1	13	0.55	14	-	-	-
-	-	-	-	-	-	3	1.13	5	-	-	-
-	-	-	-	-	-	10	2.42	12	-	-	-
-	-	-	1	0.08	1	32	2.52	42	-	-	-
6	0.45	6	1	0.07	1	17	1.27	20	-	-	-
4	0.33	4	1	0.08	1	38	3.13	49	-	-	-
5	0.12	5	6	0.15	6	122	3.04	152	-	-	-
3	0.10	3	44	1.48	44	78	2.63	89	-	-	-
1	0.16	1	3	0.48	3	8	1.29	10	-	-	-
5	0.76	5	2	0.30	2	8	1.21	12	-	-	-
1	0.04	1	1	0.04	1	25	1.10	29	-	-	-
1	0.17	1	1	0.17	1	22	3.75	29	-	-	-
1	0.16	1	1	0.16	1	19	3.03	23	-	-	-
-	-	-	-	-	-	-	-	-	-	-	-
2	0.42	2	-	-	-	12	2.53	13	-	-	-
-	-	-	-	-	-	-	-	-	-	-	-
-	-	-	-	-	-	4	0.62	4	-	-	-
-	-	-	1	0.18	1	2	0.37	3	-	-	-
1	0.00	1	5	0.01	5	2	0.01	2	-	-	-
-	-	-	3	0.11	4	6	0.21	6	-	-	-
-	-	-	1	0.06	1	1	0.06	1	-	-	-
-	-	-	-	-	-	1	0.07	1	-	-	-
-	-	-	-	-	-	-	-	-	-	-	-
-	-	-	-	-	-	-	-	-	-	-	-
-	-	-	-	-	-	1	0.13	1	-	-	-
1	0.08	1	1	0.08	1	2	0.16	2	-	-	-
-	-	-	-	-	-	-	-	-	-	-	-
1	0.16	1	-	-	-	-	-	-	-	-	-
2	0.30	2	5	0.75	6	1	0.15	1	-	-	-
-	-	-	-	-	-	-	-	-	-	-	-
-	-	-	-	-	-	1	0.17	2	-	-	-

表 2-15 勞工安全衛生檢查初

中華民國

行 業 別	安						全		
	溫度及濕度 (勞工安全衛生設施規則 第303-308條)			通風及換氣設施 (勞工安全衛生設施規則 第309-312條)			其他防止危害設備(勞工安全衛生 設施規則第114-167,315-317條等 有關設備規定)		
	廠 次	%	項 數	廠 次	%	項 數	廠 次	%	項 數
總 計	8	0.01	8	43	0.06	45	5,025	7.04	5,876
農、林、漁、牧業	-	-	-	-	-	-	1	1.75	1
礦業及土石採取業	-	-	-	-	-	-	16	13.22	18
製 造 業	8	0.03	8	14	0.06	14	2,536	10.38	2,975
食品製造業	1	0.08	1	-	-	-	124	9.63	157
飲料製造業	-	-	-	-	-	-	20	9.22	24
菸草製造業	-	-	-	-	-	-	2	28.57	2
紡 織 業	1	0.13	1	1	0.13	1	159	20.76	188
成衣及服飾品製造業	-	-	-	-	-	-	20	21.98	21
皮革、毛皮及其製品製造業	-	-	-	-	-	-	19	12.26	21
木竹製品製造業	-	-	-	-	-	-	33	31.73	52
紙漿、紙及紙製品製造業	1	0.23	1	1	0.23	1	76	17.12	91
印刷及資料儲存媒體複製業	-	-	-	-	-	-	23	11.98	28
石油及煤製品製造業	-	-	-	-	-	-	12	5.53	14
化學材料製造業	-	-	-	-	-	-	148	9.06	182
化學製品製造業	-	-	-	-	-	-	281	11.90	315
藥品製造業	-	-	-	-	-	-	27	10.19	30
橡膠製品製造業	-	-	-	-	-	-	53	12.80	59
塑膠製品製造業	2	0.16	2	1	0.08	1	240	18.90	284
非金屬礦物製品製造業	-	-	-	-	-	-	182	13.56	217
基本金屬製造業	-	-	-	1	0.08	1	151	12.42	182
金屬製品製造業	1	0.02	1	4	0.10	4	426	10.60	494
電子零組件製造業	1	0.03	1	1	0.03	1	84	2.83	95
電腦、電子產品及光學製品製造業	-	-	-	-	-	-	26	4.19	28
電力設備製造業	-	-	-	-	-	-	49	7.41	58
機械設備製造業	1	0.04	1	3	0.13	3	201	8.86	228
汽車及其零件製造業	-	-	-	1	0.17	1	58	9.88	68
其他運輸工具製造業	-	-	-	1	0.16	1	54	8.61	59
家具製造業	-	-	-	-	-	-	24	16.33	29
其他製造業	-	-	-	-	-	-	37	7.81	42
產業用機械設備維修及安裝業	-	-	-	-	-	-	7	8.43	7
電力及燃氣供應業	-	-	-	-	-	-	25	3.86	25
用水供應及污染整治業	-	-	-	-	-	-	41	7.51	44
營 造 業	-	-	-	23	0.07	25	2,023	5.84	2,375
批發及零售業*	-	-	-	1	0.04	1	165	5.86	190
運輸及倉儲業	-	-	-	-	-	-	73	4.46	84
住宿及餐飲業	-	-	-	1	0.07	1	17	1.14	17
資訊及通訊傳播業*	-	-	-	-	-	-	9	2.35	9
金融及保險業	-	-	-	-	-	-	-	-	-
不動產業*	-	-	-	-	-	-	7	3.52	10
專業、科學及技術服務業*	-	-	-	-	-	-	13	1.70	15
支援服務業*	-	-	-	1	0.08	1	34	2.72	44
公共行政及國防；強制性社會安全*	-	-	-	-	-	-	12	8.82	13
教育服務業*	-	-	-	-	-	-	21	3.36	21
醫療保健及社會工作服務業*	-	-	-	-	-	-	11	1.65	11
藝術、娛樂及休閒服務業*	-	-	-	-	-	-	-	-	-
其他服務業*	-	-	-	3	0.51	3	21	3.57	24

查不合格情形按行業分(續三)

102年

單位：廠(場)、項

衛 生 法 第 5 條											
工作場所及通道不良 (勞工安全衛生設施規則 第21-40條)			採光照明 (勞工安全衛生設施規則 第313-314條)			盥洗設備及廁所 (勞工安全衛生設施規則 第318-319條)			飲用水 (勞工安全衛生設施規則 第320條)		
廠 次	%	項 數	廠 次	%	項 數	廠 次	%	項 數	廠 次	%	項 數
6,661	9.34	8,296	124	0.17	133	24	0.03	32	523	0.73	523
2	3.51	2	-	-	-	-	-	-	1	1.75	1
17	14.05	20	1	0.83	1	-	-	-	1	0.83	1
2,097	8.58	2,565	24	0.10	24	14	0.06	21	8	0.03	8
173	13.43	220	2	0.16	2	1	0.08	1	2	0.16	2
30	13.82	40	-	-	-	1	0.46	2	-	-	-
1	14.29	1	-	-	-	-	-	-	-	-	-
72	9.40	82	1	0.13	1	1	0.13	1	-	-	-
9	9.89	9	-	-	-	-	-	-	-	-	-
9	5.81	10	-	-	-	1	0.65	1	-	-	-
9	8.65	9	-	-	-	-	-	-	-	-	-
56	12.61	69	-	-	-	-	-	-	-	-	-
6	3.13	6	-	-	-	-	-	-	-	-	-
36	16.59	49	-	-	-	-	-	-	1	0.46	1
170	10.40	189	-	-	-	-	-	-	-	-	-
209	8.85	241	2	0.08	2	-	-	-	-	-	-
30	11.32	37	-	-	-	1	0.38	1	-	-	-
34	8.21	41	-	-	-	-	-	-	-	-	-
131	10.31	149	2	0.16	2	-	-	-	-	-	-
126	9.39	163	3	0.22	3	-	-	-	1	0.07	1
85	6.99	105	1	0.08	1	-	-	-	-	-	-
305	7.59	384	-	-	-	4	0.10	8	2	0.05	2
274	9.24	344	6	0.20	6	1	0.03	1	-	-	-
38	6.12	44	1	0.16	1	2	0.32	4	-	-	-
49	7.41	61	2	0.30	2	-	-	-	1	0.15	1
105	4.63	134	1	0.04	1	2	0.09	2	1	0.04	1
45	7.67	63	-	-	-	-	-	-	-	-	-
61	9.73	67	3	0.48	3	-	-	-	-	-	-
7	4.76	7	-	-	-	-	-	-	-	-	-
23	4.85	37	-	-	-	-	-	-	-	-	-
4	4.82	4	-	-	-	-	-	-	-	-	-
74	11.42	99	-	-	-	-	-	-	7	1.08	7
45	8.24	62	1	0.18	1	-	-	-	1	0.18	1
3,482	10.05	4,385	89	0.26	98	5	0.01	6	478	1.38	478
194	6.89	245	1	0.04	1	1	0.04	1	3	0.11	3
105	6.41	122	1	0.06	1	-	-	-	2	0.12	2
243	16.29	274	2	0.13	2	-	-	-	-	-	-
70	18.28	99	-	-	-	-	-	-	2	0.52	2
2	1.46	2	-	-	-	-	-	-	-	-	-
13	6.53	13	1	0.50	1	-	-	-	6	3.02	6
106	13.87	146	-	-	-	-	-	-	4	0.52	4
81	6.49	101	1	0.08	1	-	-	-	8	0.64	8
7	5.15	8	-	-	-	-	-	-	1	0.74	1
23	3.68	25	-	-	-	3	0.48	3	-	-	-
66	9.92	85	2	0.30	2	1	0.15	1	-	-	-
10	4.88	13	-	-	-	-	-	-	-	-	-
24	4.08	30	1	0.17	1	-	-	-	1	0.17	1



表 2-15 勞工安全衛生檢查初

中華民國

行 業 別	安 全 衛 生 法 第 5 條								
	餐廳、廚房及休息 (勞工安全衛生設施規則 第321-324條)			醫藥、保健設施不良 (勞工健康保護規則)			其 他		
	廠 次	%	項 數	廠 次	%	項 數	廠 次	%	項 數
總 計	413	0.58	413	4,242	5.95	5,713	48	0.07	50
農、林、漁、牧業	1	1.75	1	6	10.53	6	-	-	-
礦業及土石採取業	1	0.83	1	12	9.92	14	-	-	-
製 造 業	13	0.05	13	2,898	11.86	4,022	3	0.01	3
食品製造業	-	-	-	131	10.17	173	-	-	-
飲料製造業	-	-	-	20	9.22	29	-	-	-
菸草製造業	-	-	-	2	28.57	3	-	-	-
紡 織 業	-	-	-	120	15.67	151	-	-	-
成衣及服飾品製造業	-	-	-	23	25.27	32	-	-	-
皮革、毛皮及其製品製造業	-	-	-	18	11.61	24	-	-	-
木竹製品製造業	-	-	-	16	15.38	26	-	-	-
紙漿、紙及紙製品製造業	-	-	-	46	10.36	78	-	-	-
印刷及資料儲存媒體複製業	-	-	-	30	15.63	38	-	-	-
石油及煤製品製造業	1	0.46	1	10	4.61	15	-	-	-
化學材料製造業	-	-	-	80	4.90	93	-	-	-
化學製品製造業	-	-	-	261	11.05	341	-	-	-
藥品製造業	-	-	-	26	9.81	31	-	-	-
橡膠製品製造業	-	-	-	69	16.67	90	-	-	-
塑膠製品製造業	-	-	-	193	15.20	246	-	-	-
非金屬礦物製品製造業	2	0.15	2	191	14.23	250	-	-	-
基本金屬製造業	3	0.25	3	103	8.47	132	1	0.08	1
金屬製品製造業	3	0.07	3	422	10.50	583	2	0.05	2
電子零組件製造業	1	0.03	1	409	13.80	642	-	-	-
電腦、電子產品及光學製品製造業	1	0.16	1	104	16.75	154	-	-	-
電力設備製造業	1	0.15	1	70	10.59	105	-	-	-
機械設備製造業	-	-	-	320	14.11	457	-	-	-
汽車及其零件製造業	-	-	-	70	11.93	106	-	-	-
其他運輸工具製造業	-	-	-	67	10.69	94	-	-	-
家具製造業	-	-	-	18	12.24	31	-	-	-
其他製造業	1	0.21	1	75	15.82	94	-	-	-
產業用機械設備維修及安裝業	-	-	-	4	4.82	4	-	-	-
電力及燃氣供應業	-	-	-	17	2.62	25	-	-	-
用水供應及污染整治業	-	-	-	76	13.92	90	-	-	-
營 造 業	372	1.07	372	229	0.66	249	7	0.02	9
批發及零售業*	1	0.04	1	299	10.62	389	2	0.07	2
運輸及倉儲業	2	0.12	2	233	14.22	291	2	0.12	2
住宿及餐飲業	10	0.67	10	125	8.38	151	1	0.07	1
資訊及通訊傳播業*	1	0.26	1	52	13.58	57	-	-	-
金融及保險業	-	-	-	73	53.28	125	1	0.73	1
不動產業*	3	1.51	3	3	1.51	3	-	-	-
專業、科學及技術服務業*	2	0.26	2	43	5.63	52	1	0.13	1
支援服務業*	1	0.08	1	48	3.85	58	-	-	-
公共行政及國防；強制性社會安全*	1	0.74	1	23	16.91	31	-	-	-
教育服務業*	1	0.16	1	19	3.04	24	16	2.56	16
醫療保健及社會工作服務業*	1	0.15	1	49	7.37	81	4	0.60	4
藝術、娛樂及休閒服務業*	3	1.46	3	17	8.29	17	1	0.49	1
其他服務業*	-	-	-	20	3.40	28	10	1.70	10

查不合格情形按行業分(續四)

102年

單位：廠(場)、項

安全衛生法第 6 條			安全衛生法第 7 條			安全衛生法第 8 條			安全衛生法第 9 條		
設置不符標準機械器具供勞工使用			作業環境測定、危險物、有害物標示			危險性機械設備未經檢查合格使用			廠房設計不良		
廠次	%	項數	廠次	%	項數	廠次	%	項數	廠次	%	項數
6	0.01	6	5,312	7.45	8,894	304	0.43	304	-	-	-
-	-	-	3	5.26	4	-	-	-	-	-	-
-	-	-	14	11.57	15	1	0.83	1	-	-	-
4	0.02	4	3,882	15.89	6,774	266	1.09	266	-	-	-
-	-	-	197	15.30	319	16	1.24	16	-	-	-
-	-	-	29	13.36	42	1	0.46	1	-	-	-
-	-	-	2	28.57	2	-	-	-	-	-	-
-	-	-	147	19.19	209	24	3.13	24	-	-	-
-	-	-	11	12.09	21	1	1.10	1	-	-	-
-	-	-	27	17.42	37	-	-	-	-	-	-
-	-	-	12	11.54	19	1	0.96	1	-	-	-
-	-	-	59	13.29	96	12	2.70	12	-	-	-
-	-	-	64	33.33	105	1	0.52	1	-	-	-
-	-	-	32	14.75	45	4	1.84	4	-	-	-
-	-	-	229	14.01	313	4	0.24	4	-	-	-
-	-	-	588	24.90	924	5	0.21	5	-	-	-
-	-	-	69	26.04	111	3	1.13	3	-	-	-
-	-	-	76	18.36	104	5	1.21	5	-	-	-
-	-	-	215	16.93	342	20	1.57	20	-	-	-
-	-	-	138	10.28	222	13	0.97	13	-	-	-
1	0.08	1	146	12.01	231	21	1.73	21	-	-	-
3	0.07	3	565	14.06	1,004	60	1.49	60	-	-	-
-	-	-	520	17.54	1,277	6	0.20	6	-	-	-
-	-	-	117	18.84	242	2	0.32	2	-	-	-
-	-	-	95	14.37	182	4	0.61	4	-	-	-
-	-	-	236	10.41	420	47	2.07	47	-	-	-
-	-	-	89	15.16	143	3	0.51	3	-	-	-
-	-	-	84	13.40	140	3	0.48	3	-	-	-
-	-	-	32	21.77	61	4	2.72	4	-	-	-
-	-	-	100	21.10	157	4	0.84	4	-	-	-
-	-	-	3	3.61	6	2	2.41	2	-	-	-
-	-	-	74	11.42	96	-	-	-	-	-	-
-	-	-	57	10.44	87	1	0.18	1	-	-	-
-	-	-	211	0.61	276	12	0.03	12	-	-	-
1	0.04	1	421	14.95	663	5	0.18	5	-	-	-
1	0.06	1	133	8.12	208	10	0.61	10	-	-	-
-	-	-	129	8.65	183	-	-	-	-	-	-
-	-	-	15	3.92	21	-	-	-	-	-	-
-	-	-	4	2.92	5	-	-	-	-	-	-
-	-	-	-	-	-	-	-	-	-	-	-
-	-	-	33	4.32	50	2	0.26	2	-	-	-
-	-	-	9	0.72	16	3	0.24	3	-	-	-
-	-	-	8	5.88	13	3	2.21	3	-	-	-
-	-	-	118	18.88	176	-	-	-	-	-	-
-	-	-	125	18.80	203	1	0.15	1	-	-	-
-	-	-	9	4.39	15	-	-	-	-	-	-
-	-	-	67	11.39	89	-	-	-	-	-	-

表 2-15 勞工安全衛生檢查初

中華民國

行 業 別	安全衛生法第 12 條			安全衛生法第 14 條					
	體格檢查、健康檢查			安全衛生管理組織人員			自 動 檢 查		
	廠 次	%	項 數	廠 次	%	項 數	廠 次	%	項 數
總 計	166	0.23	166	7,937	11.13	9,242	9,107	12.77	12,324
農、林、漁、牧業	-	-	-	13	22.81	16	8	14.04	8
礦業及土石採取業	2	1.65	2	28	23.14	31	33	27.27	35
製 造 業	44	0.18	44	3,834	15.69	4,532	3,984	16.31	6,607
食品製造業	1	0.08	1	296	22.98	339	215	16.69	334
飲料製造業	-	-	-	33	15.21	37	12	5.53	15
菸草製造業	-	-	-	-	-	-	-	-	-
紡 織 業	3	0.39	3	129	16.84	149	156	20.37	240
成衣及服飾品製造業	-	-	-	26	28.57	30	18	19.78	24
皮革、毛皮及其製品製造業	-	-	-	18	11.61	19	13	8.39	13
木竹製品製造業	-	-	-	32	30.77	40	26	25.00	34
紙漿、紙及紙製品製造業	-	-	-	88	19.82	102	56	12.61	76
印刷及資料儲存媒體複製業	2	1.04	2	54	28.13	57	31	16.15	51
石油及煤製品製造業	-	-	-	19	8.76	20	30	13.82	45
化學材料製造業	-	-	-	154	9.42	172	144	8.81	216
化學製品製造業	1	0.04	1	371	15.71	399	386	16.35	559
藥品製造業	-	-	-	50	18.87	61	59	22.26	99
橡膠製品製造業	1	0.24	1	75	18.12	81	103	24.88	147
塑膠製品製造業	3	0.24	3	288	22.68	353	293	23.07	503
非金屬礦物製品製造業	2	0.15	2	155	11.55	176	316	23.55	520
基本金屬製造業	2	0.16	2	139	11.43	160	147	12.09	210
金屬製品製造業	11	0.27	11	658	16.37	774	682	16.97	1,036
電子零組件製造業	2	0.07	2	346	11.67	451	364	12.28	957
電腦、電子產品及光學製品製造業	1	0.16	1	100	16.10	123	81	13.04	146
電力設備製造業	1	0.15	1	75	11.35	88	95	14.37	168
機械設備製造業	8	0.35	8	418	18.43	509	451	19.89	749
汽車及其零件製造業	1	0.17	1	87	14.82	112	101	17.21	170
其他運輸工具製造業	1	0.16	1	86	13.72	111	88	14.04	131
家具製造業	1	0.68	1	32	21.77	41	31	21.09	45
其他製造業	3	0.63	3	94	19.83	114	77	16.24	107
產業用機械設備維修及安裝業	-	-	-	11	13.25	14	9	10.84	12
電力及燃氣供應業	1	0.15	1	58	8.95	70	64	9.88	76
用水供應及污染整治業	6	1.10	6	95	17.40	122	134	24.54	178
營 造 業	22	0.06	22	2,022	5.84	2,241	3,301	9.53	3,491
批發及零售業*	27	0.96	27	617	21.91	711	625	22.19	825
運輸及倉儲業	33	2.01	33	330	20.15	404	280	17.09	347
住宿及餐飲業	12	0.80	12	325	21.78	379	118	7.91	130
資訊及通訊傳播業*	1	0.26	1	89	23.24	94	22	5.74	27
金融及保險業	-	-	-	9	6.57	9	7	5.11	7
不動產業*	2	1.01	2	42	21.11	51	34	17.09	43
專業、科學及技術服務業*	3	0.39	3	72	9.42	95	88	11.52	98
支援服務業*	9	0.72	9	119	9.54	144	151	12.10	163
公共行政及國防；強制性社會安全*	1	0.74	1	33	24.26	53	31	22.79	34
教育服務業*	-	-	-	47	7.52	58	54	8.64	72
醫療保健及社會工作服務業*	-	-	-	135	20.30	158	100	15.04	104
藝術、娛樂及休閒服務業*	1	0.49	1	11	5.37	12	12	5.85	13
其他服務業*	2	0.34	2	58	9.86	62	61	10.37	66

查不合格情形按行業分(續五)

102年

單位：廠(場)、項

安全衛生法第 15 條			安全衛生法第 17 條			安全衛生法第 18 條			安全衛生法第 19 條		
危險性機械設備操作人員應由合格人員擔任			交付承攬應告知安全衛生事項			共同作業應採規定必要措施			共同承攬應推代表人負責		
廠次	%	項數	廠次	%	項數	廠次	%	項數	廠次	%	項數
71	0.10	71	141	0.20	141	705	0.99	1,832	-	-	-
-	-	-	-	-	-	-	-	-	-	-	-
-	-	-	2	1.65	2	1	0.83	4	-	-	-
59	0.24	59	33	0.14	33	38	0.16	83	-	-	-
5	0.39	5	2	0.16	2	2	0.16	3	-	-	-
-	-	-	-	-	-	1	0.46	3	-	-	-
-	-	-	-	-	-	-	-	-	-	-	-
5	0.65	5	3	0.39	3	3	0.39	6	-	-	-
1	1.10	1	-	-	-	-	-	-	-	-	-
-	-	-	1	0.65	1	1	0.65	1	-	-	-
-	-	-	-	-	-	-	-	-	-	-	-
3	0.68	3	-	-	-	-	-	-	-	-	-
-	-	-	-	-	-	-	-	-	-	-	-
-	-	-	-	-	-	1	0.46	2	-	-	-
1	0.06	1	1	0.06	1	3	0.18	6	-	-	-
-	-	-	1	0.04	1	1	0.04	1	-	-	-
1	0.38	1	-	-	-	-	-	-	-	-	-
1	0.24	1	-	-	-	-	-	-	-	-	-
3	0.24	3	2	0.16	2	2	0.16	2	-	-	-
2	0.15	2	4	0.30	4	4	0.30	10	-	-	-
9	0.74	9	2	0.16	2	3	0.25	9	-	-	-
11	0.27	11	7	0.17	7	4	0.10	9	-	-	-
-	-	-	1	0.03	1	2	0.07	5	-	-	-
1	0.16	1	-	-	-	-	-	-	-	-	-
2	0.30	2	-	-	-	3	0.45	8	-	-	-
10	0.44	10	8	0.35	8	6	0.26	12	-	-	-
1	0.17	1	-	-	-	-	-	-	-	-	-
2	0.32	2	-	-	-	1	0.16	3	-	-	-
-	-	-	-	-	-	-	-	-	-	-	-
-	-	-	-	-	-	-	-	-	-	-	-
1	1.20	1	1	1.20	1	1	1.20	3	-	-	-
-	-	-	1	0.15	1	11	1.70	29	-	-	-
-	-	-	-	-	-	2	0.37	6	-	-	-
5	0.01	5	86	0.25	86	637	1.84	1,665	-	-	-
2	0.07	2	4	0.14	4	3	0.11	9	-	-	-
2	0.12	2	1	0.06	1	4	0.24	9	-	-	-
-	-	-	-	-	-	-	-	-	-	-	-
-	-	-	2	0.52	2	2	0.52	8	-	-	-
-	-	-	-	-	-	-	-	-	-	-	-
-	-	-	-	-	-	3	1.51	8	-	-	-
-	-	-	5	0.65	5	2	0.26	7	-	-	-
1	0.08	1	2	0.16	2	-	-	-	-	-	-
1	0.74	1	1	0.74	1	2	1.47	4	-	-	-
-	-	-	-	-	-	-	-	-	-	-	-
1	0.15	1	4	0.60	4	-	-	-	-	-	-
-	-	-	-	-	-	-	-	-	-	-	-
-	-	-	-	-	-	-	-	-	-	-	-

表 2-15 勞工安全衛生檢查初查

中華民國

行 業 別	安全衛生法第 20 條			安全衛生法第 21 條			安全衛生法第 22 條		
	童工從事危險性或 有害性工作			女工從事危險性或 有害性工作			妊娠、或產後女工從事 危險性或有害性工作		
	廠 次	%	項 數	廠 次	%	項 數	廠 次	%	項 數
總 計	-	-	-	-	-	-	-	-	-
農、林、漁、牧業	-	-	-	-	-	-	-	-	-
礦業及土石採取業	-	-	-	-	-	-	-	-	-
製 造 業	-	-	-	-	-	-	-	-	-
食品製造業	-	-	-	-	-	-	-	-	-
飲料製造業	-	-	-	-	-	-	-	-	-
菸草製造業	-	-	-	-	-	-	-	-	-
紡 織 業	-	-	-	-	-	-	-	-	-
成衣及服飾品製造業	-	-	-	-	-	-	-	-	-
皮革、毛皮及其製品製造業	-	-	-	-	-	-	-	-	-
木竹製品製造業	-	-	-	-	-	-	-	-	-
紙漿、紙及紙製品製造業	-	-	-	-	-	-	-	-	-
印刷及資料儲存媒體複製業	-	-	-	-	-	-	-	-	-
石油及煤製品製造業	-	-	-	-	-	-	-	-	-
化學材料製造業	-	-	-	-	-	-	-	-	-
化學製品製造業	-	-	-	-	-	-	-	-	-
藥品製造業	-	-	-	-	-	-	-	-	-
橡膠製品製造業	-	-	-	-	-	-	-	-	-
塑膠製品製造業	-	-	-	-	-	-	-	-	-
非金屬礦物製品製造業	-	-	-	-	-	-	-	-	-
基本金屬製造業	-	-	-	-	-	-	-	-	-
金屬製品製造業	-	-	-	-	-	-	-	-	-
電子零組件製造業	-	-	-	-	-	-	-	-	-
電腦、電子產品及光學製品製造業	-	-	-	-	-	-	-	-	-
電力設備製造業	-	-	-	-	-	-	-	-	-
機械設備製造業	-	-	-	-	-	-	-	-	-
汽車及其零件製造業	-	-	-	-	-	-	-	-	-
其他運輸工具製造業	-	-	-	-	-	-	-	-	-
家具製造業	-	-	-	-	-	-	-	-	-
其他製造業	-	-	-	-	-	-	-	-	-
產業用機械設備維修及安裝業	-	-	-	-	-	-	-	-	-
電力及燃氣供應業	-	-	-	-	-	-	-	-	-
用水供應及污染整治業	-	-	-	-	-	-	-	-	-
營 造 業	-	-	-	-	-	-	-	-	-
批發及零售業*	-	-	-	-	-	-	-	-	-
運輸及倉儲業	-	-	-	-	-	-	-	-	-
住宿及餐飲業	-	-	-	-	-	-	-	-	-
資訊及通訊傳播業*	-	-	-	-	-	-	-	-	-
金融及保險業	-	-	-	-	-	-	-	-	-
不動產業*	-	-	-	-	-	-	-	-	-
專業、科學及技術服務業*	-	-	-	-	-	-	-	-	-
支援服務業*	-	-	-	-	-	-	-	-	-
公共行政及國防；強制性社會安全*	-	-	-	-	-	-	-	-	-
教 育 服 務 業*	-	-	-	-	-	-	-	-	-
醫療保健及社會工作服務業*	-	-	-	-	-	-	-	-	-
藝術、娛樂及休閒服務業*	-	-	-	-	-	-	-	-	-
其他服務業*	-	-	-	-	-	-	-	-	-

不合格情形按行業分(續六完)

單位：廠(場)、項

安全衛生法第 23 條			安全衛生法第 24 條			安全衛生法第 25 條			安全衛生法第 29 條		
安全衛生教育訓練			宣導安全衛生規定 使勞工周知			安全衛生工作守則			陳報職業災害統計		
廠次	%	項數	廠次	%	項數	廠次	%	項數	廠次	%	項數
1,782	2.50	1,782	-	-	-	5,676	7.96	5,676	99	0.14	99
1	1.75	1	-	-	-	11	19.30	11	-	-	-
12	9.92	12	-	-	-	28	23.14	28	-	-	-
334	1.37	334	-	-	-	2,456	10.05	2,456	65	0.27	65
20	1.55	20	-	-	-	208	16.15	208	2	0.16	2
-	-	-	-	-	-	21	9.68	21	-	-	-
-	-	-	-	-	-	-	-	-	-	-	-
4	0.52	4	-	-	-	63	8.22	63	-	-	-
3	3.30	3	-	-	-	17	18.68	17	-	-	-
1	0.65	1	-	-	-	8	5.16	8	-	-	-
3	2.88	3	-	-	-	28	26.92	28	-	-	-
7	1.58	7	-	-	-	60	13.51	60	3	0.68	3
5	2.60	5	-	-	-	36	18.75	36	-	-	-
4	1.84	4	-	-	-	21	9.68	21	-	-	-
11	0.67	11	-	-	-	91	5.57	91	-	-	-
38	1.61	38	-	-	-	242	10.25	242	3	0.13	3
3	1.13	3	-	-	-	42	15.85	42	3	1.13	3
4	0.97	4	-	-	-	65	15.70	65	1	0.24	1
30	2.36	30	-	-	-	181	14.25	181	5	0.39	5
12	0.89	12	-	-	-	173	12.89	173	2	0.15	2
20	1.64	20	-	-	-	90	7.40	90	1	0.08	1
94	2.34	94	-	-	-	421	10.48	421	5	0.12	5
8	0.27	8	-	-	-	107	3.61	107	17	0.57	17
4	0.64	4	-	-	-	32	5.15	32	2	0.32	2
2	0.30	2	-	-	-	45	6.81	45	2	0.30	2
46	2.03	46	-	-	-	313	13.80	313	10	0.44	10
3	0.51	3	-	-	-	36	6.13	36	2	0.34	2
5	0.80	5	-	-	-	50	7.97	50	1	0.16	1
1	0.68	1	-	-	-	18	12.24	18	-	-	-
6	1.27	6	-	-	-	77	16.24	77	5	1.05	5
-	-	-	-	-	-	11	13.25	11	1	1.20	1
5	0.77	5	-	-	-	8	1.23	8	-	-	-
12	2.20	12	-	-	-	108	19.78	108	-	-	-
1,132	3.27	1,132	-	-	-	1,786	5.16	1,786	-	-	-
112	3.98	112	-	-	-	464	16.48	464	3	0.11	3
14	0.85	14	-	-	-	211	12.88	211	2	0.12	2
36	2.41	36	-	-	-	166	11.13	166	3	0.20	3
2	0.52	2	-	-	-	67	17.49	67	6	1.57	6
-	-	-	-	-	-	5	3.65	5	-	-	-
22	11.06	22	-	-	-	29	14.57	29	-	-	-
8	1.05	8	-	-	-	57	7.46	57	14	1.83	14
27	2.16	27	-	-	-	95	7.61	95	6	0.48	6
1	0.74	1	-	-	-	11	8.09	11	-	-	-
4	0.64	4	-	-	-	21	3.36	21	-	-	-
46	6.92	46	-	-	-	100	15.04	100	-	-	-
3	1.46	3	-	-	-	7	3.41	7	-	-	-
11	1.87	11	-	-	-	46	7.82	46	-	-	-

表 2-16 勞工安全衛生檢查複

中華民國

行 業 別	實施 檢查 廠次	總 項 數			安 全					
					安全衛生法 第五 條 計			一般機械安全設備不良 (勞工安全衛生設施規則 第41-57條)		
		通知改善	已改善	改善率%	通知改善	已改善	改善率%	通知改善	已改善	改善率%
總 計	30,951	30,166	29,518	97.85	22,953	22,495	98.00	651	650	99.85
農、林、漁、牧業	10	5	5	100.00	3	3	100.00	1	1	100.00
礦業及土石採取業	24	28	28	100.00	25	25	100.00	2	2	100.00
製 造 業	6,056	7,268	7,244	99.67	5,048	5,037	99.78	440	439	99.77
食品製造業	199	370	369	99.73	251	250	99.60	26	26	100.00
飲料製造業	50	105	105	100.00	81	81	100.00	7	7	100.00
菸草製造業	1	-	-	-	-	-	-	-	-	-
紡 織 業	170	263	263	100.00	181	181	100.00	26	26	100.00
成衣及服飾品製造業	18	26	26	100.00	16	16	100.00	-	-	-
皮革、毛皮及其製品製造業	44	35	35	100.00	21	21	100.00	-	-	-
木竹製品製造業	21	30	26	86.67	19	18	94.74	2	2	100.00
紙漿、紙及紙製品製造業	89	122	122	100.00	88	88	100.00	9	9	100.00
印刷及資料儲存媒體複製業	26	55	55	100.00	38	38	100.00	5	5	100.00
石油及煤製品製造業	115	85	84	98.82	52	52	100.00	2	2	100.00
化學材料製造業	780	640	640	100.00	418	418	100.00	22	22	100.00
化學製品製造業	642	828	825	99.64	562	562	100.00	37	37	100.00
藥品製造業	32	53	53	100.00	29	29	100.00	2	2	100.00
橡膠製品製造業	102	178	177	99.44	134	133	99.25	15	15	100.00
塑膠製品製造業	374	690	689	99.86	495	495	100.00	49	49	100.00
非金屬礦物製品製造業	424	440	439	99.77	345	345	100.00	41	41	100.00
基本金屬製造業	568	579	575	99.31	445	441	99.10	38	38	100.00
金屬製品製造業	916	1,096	1,090	99.45	786	782	99.49	67	66	98.51
電子零組件製造業	401	400	399	99.75	230	230	100.00	18	18	100.00
電腦、電子產品及光學製品製造業	102	83	83	100.00	59	59	100.00	8	8	100.00
電力設備製造業	126	139	139	100.00	98	98	100.00	8	8	100.00
機械設備製造業	417	428	427	99.77	268	268	100.00	18	18	100.00
汽車及其零件製造業	124	190	190	100.00	127	127	100.00	7	7	100.00
其他運輸工具製造業	168	223	223	100.00	167	167	100.00	15	15	100.00
家具製造業	42	60	60	100.00	46	46	100.00	4	4	100.00
其他製造業	86	135	135	100.00	85	85	100.00	12	12	100.00
產業用機械設備維修及安裝業	19	15	15	100.00	7	7	100.00	2	2	100.00
電力及燃氣供應業	356	430	427	99.30	305	302	99.02	1	1	100.00
用水供應及污染整治業	121	174	172	98.85	109	109	100.00	4	4	100.00
營 造 業	20,949	20,364	19,756	97.01	16,354	15,915	97.32	177	177	100.00
批發及零售業*	569	737	733	99.46	365	365	100.00	8	8	100.00
運輸及倉儲業	637	339	338	99.71	208	208	100.00	8	8	100.00
住宿及餐飲業	421	197	196	99.49	127	127	100.00	2	2	100.00
資訊及通訊傳播業*	38	30	30	100.00	21	21	100.00	-	-	-
金融及保險業	8	6	6	100.00	3	3	100.00	-	-	-
不動產業*	67	76	76	100.00	56	56	100.00	1	1	100.00
專業、科學及技術服務業*	219	151	146	96.69	126	121	96.03	-	-	-
支援服務業*	879	148	148	100.00	97	97	100.00	1	1	100.00
公共行政及國防；強制性社會安全*	104	17	17	100.00	15	15	100.00	2	2	100.00
教育服務業*	57	44	44	100.00	18	18	100.00	-	-	-
醫療保健及社會工作服務業*	163	68	68	100.00	40	40	100.00	2	2	100.00
藝術、娛樂及休閒服務業*	37	15	15	100.00	5	5	100.00	-	-	-
其他服務業*	236	69	69	100.00	28	28	100.00	2	2	100.00

說明：1.初複查有跨越年度情形者，對初查之統計基準，以檢查事業單位前三年內未受檢查為初查，曾受檢查為複查。

2.對前項初複查統計，事業單位名稱變更登記者應重新計算，若僅業主變更則仍然維持。

3.改善率=已改善數÷通知改善數×100。

4.\*係表示該行業僅部分適用勞工安全衛生法，詳如附錄3。

查不合格情形按行業分

102年

單位：廠(場)、項

衛			生			法			第			5			條		
工作機械，木材加工機械安全設備不良(勞工安全衛生設施規則第58-68條)			衝壓機械及剪斷機械安全設備不良(勞工安全衛生設施規則(第69-72條)			離心機械、粉碎機、混合機、滾輾機等安全設備不良(勞工安全衛生設施規則第73-86條)			特殊危險機具安全設備不良(勞工安全衛生設施規則第87-113條)								
通知改善	已改善	改善率%	通知改善	已改善	改善率%	通知改善	已改善	改善率%	通知改善	已改善	改善率%						
125	124	99.20	7	7	100.00	151	151	100.00	1,963	1,952	99.44						
-	-	-	-	-	-	-	-	-	-	-	-						
-	-	-	-	-	-	-	-	-	5	5	100.00						
86	85	98.84	7	7	100.00	132	132	100.00	627	627	100.00						
2	2	100.00	-	-	-	4	4	100.00	39	39	100.00						
2	2	100.00	-	-	-	2	2	100.00	5	5	100.00						
-	-	-	-	-	-	-	-	-	-	-	-						
1	1	100.00	-	-	-	9	9	100.00	14	14	100.00						
-	-	-	-	-	-	-	-	-	2	2	100.00						
-	-	-	-	-	-	1	1	100.00	1	1	100.00						
2	1	50.00	-	-	-	-	-	-	4	4	100.00						
2	2	100.00	-	-	-	4	4	100.00	7	7	100.00						
-	-	-	-	-	-	1	1	100.00	2	2	100.00						
-	-	-	-	-	-	-	-	-	-	-	-						
6	6	100.00	-	-	-	7	7	100.00	35	35	100.00						
1	1	100.00	-	-	-	13	13	100.00	52	52	100.00						
-	-	-	-	-	-	-	-	-	4	4	100.00						
2	2	100.00	-	-	-	6	6	100.00	12	12	100.00						
9	9	100.00	-	-	-	20	20	100.00	77	77	100.00						
3	3	100.00	-	-	-	8	8	100.00	60	60	100.00						
11	11	100.00	-	-	-	3	3	100.00	49	49	100.00						
17	17	100.00	4	4	100.00	25	25	100.00	132	132	100.00						
4	4	100.00	-	-	-	3	3	100.00	17	17	100.00						
2	2	100.00	-	-	-	-	-	-	4	4	100.00						
2	2	100.00	-	-	-	3	3	100.00	10	10	100.00						
12	12	100.00	2	2	100.00	6	6	100.00	43	43	100.00						
6	6	100.00	-	-	-	5	5	100.00	21	21	100.00						
2	2	100.00	-	-	-	5	5	100.00	18	18	100.00						
-	-	-	1	1	100.00	1	1	100.00	7	7	100.00						
-	-	-	-	-	-	6	6	100.00	9	9	100.00						
-	-	-	-	-	-	-	-	-	3	3	100.00						
-	-	-	-	-	-	1	1	100.00	17	17	100.00						
-	-	-	-	-	-	2	2	100.00	22	22	100.00						
34	34	100.00	-	-	-	5	5	100.00	1,159	1,148	99.05						
1	1	100.00	-	-	-	6	6	100.00	60	60	100.00						
3	3	100.00	-	-	-	2	2	100.00	24	24	100.00						
-	-	-	-	-	-	-	-	-	6	6	100.00						
-	-	-	-	-	-	-	-	-	2	2	100.00						
-	-	-	-	-	-	-	-	-	-	-	-						
-	-	-	-	-	-	-	-	-	2	2	100.00						
-	-	-	-	-	-	-	-	-	16	16	100.00						
-	-	-	-	-	-	-	-	-	17	17	100.00						
-	-	-	-	-	-	1	1	100.00	1	1	100.00						
-	-	-	-	-	-	1	1	100.00	1	1	100.00						
1	1	100.00	-	-	-	-	-	-	2	2	100.00						
-	-	-	-	-	-	-	-	-	-	-	-						
-	-	-	-	-	-	1	1	100.00	2	2	100.00						



表 2-16 勞工安全衛生檢查複

中華民國

行 業 別	安 全								
	鍋爐、壓力容器(蒸氣類)安全設備不良(鍋爐及壓力容器安全規則、製造設施標準)			起重升降機具安全設備不良(起重升降機具安全規則)			高壓氣體容器及設備安全設備不良(高壓氣體勞工安全規則及有關規定)		
	通知改善	已改善	改善率%	通知改善	已改善	改善率%	通知改善	已改善	改善率%
總 計	204	204	100.00	1,083	1,051	97.05	187	187	100.00
農、林、漁、牧業	-	-	-	-	-	-	-	-	-
礦業及土石採取業	-	-	-	5	5	100.00	-	-	-
製 造 業	164	164	100.00	103	102	99.03	62	62	100.00
食品製造業	10	10	100.00	1	1	100.00	1	1	100.00
飲料製造業	6	6	100.00	-	-	-	2	2	100.00
菸草製造業	-	-	-	-	-	-	-	-	-
紡 織 業	13	13	100.00	-	-	-	1	1	100.00
成衣及服飾品製造業	-	-	-	-	-	-	-	-	-
皮革、毛皮及其製品製造業	-	-	-	-	-	-	-	-	-
木竹製品製造業	-	-	-	-	-	-	-	-	-
紙漿、紙及紙製品製造業	6	6	100.00	1	1	100.00	1	1	100.00
印刷及資料儲存媒體複製業	-	-	-	-	-	-	-	-	-
石油及煤製品製造業	5	5	100.00	-	-	-	2	2	100.00
化學材料製造業	23	23	100.00	4	4	100.00	13	13	100.00
化學製品製造業	35	35	100.00	1	1	100.00	4	4	100.00
藥品製造業	6	6	100.00	-	-	-	1	1	100.00
橡膠製品製造業	7	7	100.00	1	1	100.00	4	4	100.00
塑膠製品製造業	14	14	100.00	14	14	100.00	5	5	100.00
非金屬礦物製品製造業	4	4	100.00	7	7	100.00	2	2	100.00
基本金屬製造業	5	5	100.00	22	22	100.00	5	5	100.00
金屬製品製造業	10	10	100.00	31	30	96.77	13	13	100.00
電子零組件製造業	6	6	100.00	2	2	100.00	4	4	100.00
電腦、電子產品及光學製品製造業	2	2	100.00	-	-	-	-	-	-
電力設備製造業	-	-	-	3	3	100.00	-	-	-
機械設備製造業	4	4	100.00	6	6	100.00	3	3	100.00
汽車及其零件製造業	1	1	100.00	-	-	-	-	-	-
其他運輸工具製造業	4	4	100.00	6	6	100.00	1	1	100.00
家具製造業	1	1	100.00	3	3	100.00	-	-	-
其他製造業	2	2	100.00	1	1	100.00	-	-	-
產業用機械設備維修及安裝業	-	-	-	-	-	-	-	-	-
電力及燃氣供應業	11	11	100.00	5	5	100.00	97	97	100.00
用水供應及污染整治業	5	5	100.00	-	-	-	2	2	100.00
營 造 業	4	4	100.00	857	826	96.38	5	5	100.00
批發及零售業*	5	5	100.00	10	10	100.00	14	14	100.00
運輸及倉儲業	5	5	100.00	38	38	100.00	2	2	100.00
住宿及餐飲業	8	8	100.00	-	-	-	4	4	100.00
資訊及通訊傳播業*	-	-	-	1	1	100.00	-	-	-
金融及保險業	-	-	-	-	-	-	-	-	-
不動產業*	-	-	-	1	1	100.00	-	-	-
專業、科學及技術服務業*	-	-	-	24	24	100.00	1	1	100.00
支援服務業*	-	-	-	39	39	100.00	-	-	-
公共行政及國防；強制性社會安全*	-	-	-	-	-	-	-	-	-
教育服務業*	1	1	100.00	-	-	-	-	-	-
醫療保健及社會工作服務業*	-	-	-	-	-	-	-	-	-
藝術、娛樂及休閒服務業*	1	1	100.00	-	-	-	-	-	-
其他服務業*	-	-	-	-	-	-	-	-	-

查不合格情形按行業分(續一)

102年

單位：廠(場)、項

衛			生			法			第			5			條		
危險場所爆炸、火災、腐蝕防止安全設備不良(勞工安全衛生設施規則第168-223條)			墜落、物體飛落災害防止安全設施不良(勞工安全衛生設施規則第224-238條)			施工架及施工構台安全不良(營造安全衛生設施標準第39-62之2條)			擋土支撐不良(營造安全衛生設施標準第71-79條)								
通知改善	已改善	改善率%	通知改善	已改善	改善率%	通知改善	已改善	改善率%	通知改善	已改善	改善率%	通知改善	已改善	改善率%	通知改善	已改善	改善率%
596	596	100.00	3,540	3,413	96.41	3,092	3,038	98.25	1,039	997	95.96						
-	-	-	-	-	-	-	-	-	-	-	-	-	-	-	-	-	-
-	-	-	6	6	100.00	-	-	-	-	-	-	-	-	-	-	-	-
407	407	100.00	415	413	99.52	29	29	100.00	9	9	100.00						
12	12	100.00	28	28	100.00	-	-	-	-	-	-						
5	5	100.00	12	12	100.00	-	-	-	-	-	-						
-	-	-	-	-	-	-	-	-	-	-	-						
4	4	100.00	22	22	100.00	-	-	-	-	-	-						
-	-	-	1	1	100.00	-	-	-	-	-	-						
4	4	100.00	2	2	100.00	-	-	-	-	-	-						
-	-	-	2	2	100.00	-	-	-	-	-	-						
6	6	100.00	3	3	100.00	-	-	-	-	-	-						
6	6	100.00	4	4	100.00	-	-	-	-	-	-						
14	14	100.00	4	4	100.00	-	-	-	-	-	-						
76	76	100.00	37	37	100.00	3	3	100.00	1	1	100.00						
100	100	100.00	57	57	100.00	-	-	-	-	-	-						
3	3	100.00	2	2	100.00	-	-	-	-	-	-						
4	4	100.00	10	10	100.00	-	-	-	-	-	-						
30	30	100.00	30	30	100.00	-	-	-	-	-	-						
12	12	100.00	25	25	100.00	4	4	100.00	1	1	100.00						
35	35	100.00	36	34	94.44	2	2	100.00	-	-	-						
29	29	100.00	45	45	100.00	4	4	100.00	3	3	100.00						
23	23	100.00	22	22	100.00	-	-	-	-	-	-						
3	3	100.00	4	4	100.00	-	-	-	-	-	-						
2	2	100.00	10	10	100.00	5	5	100.00	3	3	100.00						
11	11	100.00	21	21	100.00	11	11	100.00	1	1	100.00						
6	6	100.00	10	10	100.00	-	-	-	-	-	-						
13	13	100.00	14	14	100.00	-	-	-	-	-	-						
1	1	100.00	6	6	100.00	-	-	-	-	-	-						
8	8	100.00	8	8	100.00	-	-	-	-	-	-						
-	-	-	-	-	-	-	-	-	-	-	-						
40	40	100.00	26	26	100.00	2	2	100.00	-	-	-						
4	4	100.00	13	13	100.00	-	-	-	-	-	-						
102	102	100.00	2,998	2,877	95.96	3,021	2,967	98.21	1,023	981	95.89						
22	22	100.00	16	16	100.00	13	13	100.00	2	2	100.00						
14	14	100.00	14	14	100.00	-	-	-	-	-	-						
2	2	100.00	2	2	100.00	1	1	100.00	-	-	-						
-	-	-	5	5	100.00	-	-	-	-	-	-						
-	-	-	-	-	-	-	-	-	-	-	-						
-	-	-	14	14	100.00	10	10	100.00	4	4	100.00						
1	1	100.00	25	21	84.00	13	13	100.00	1	1	100.00						
-	-	-	3	3	100.00	3	3	100.00	-	-	-						
-	-	-	1	1	100.00	-	-	-	-	-	-						
3	3	100.00	1	1	100.00	-	-	-	-	-	-						
-	-	-	-	-	-	-	-	-	-	-	-						
-	-	-	1	1	100.00	-	-	-	-	-	-						
1	1	100.00	-	-	-	-	-	-	-	-	-						

表 2-16 勞工安全衛生檢查複

中華民國

行 業 別	安 全								
	模板支撐不良 (營造安全衛生設施標準 第130-147條)			電氣設備安全設施不良 (勞工安全衛生設施規則 第239-276條)			勞工身體防護不良 (勞工安全衛生設施規則 第277-291條)		
	通知改善	已改善	改善率%	通知改善	已改善	改善率%	通知改善	已改善	改善率%
總 計	736	725	98.51	3,664	3,530	96.34	710	710	100.00
農、林、漁、牧業	-	-	-	-	-	-	-	-	-
礦業及土石採取業	-	-	-	-	-	-	2	2	100.00
製 造 業	12	12	100.00	775	772	99.61	220	220	100.00
食品製造業	-	-	-	39	39	100.00	4	4	100.00
飲料製造業	-	-	-	12	12	100.00	1	1	100.00
菸草製造業	-	-	-	-	-	-	-	-	-
紡 織 業	-	-	-	28	28	100.00	8	8	100.00
成衣及服飾品製造業	-	-	-	3	3	100.00	2	2	100.00
皮革、毛皮及其製品製造業	-	-	-	-	-	-	1	1	100.00
木竹製品製造業	-	-	-	3	3	100.00	-	-	-
紙漿、紙及紙製品製造業	-	-	-	14	14	100.00	5	5	100.00
印刷及資料儲存媒體複製業	-	-	-	4	4	100.00	2	2	100.00
石油及煤製品製造業	-	-	-	5	5	100.00	2	2	100.00
化學材料製造業	1	1	100.00	44	44	100.00	20	20	100.00
化學製品製造業	-	-	-	76	76	100.00	20	20	100.00
藥品製造業	-	-	-	3	3	100.00	-	-	-
橡膠製品製造業	-	-	-	35	35	100.00	6	6	100.00
塑膠製品製造業	-	-	-	87	87	100.00	15	15	100.00
非金屬礦物製品製造業	2	2	100.00	48	48	100.00	16	16	100.00
基本金屬製造業	-	-	-	66	65	98.48	28	28	100.00
金屬製品製造業	-	-	-	138	136	98.55	45	45	100.00
電子零組件製造業	-	-	-	35	35	100.00	11	11	100.00
電腦、電子產品及光學製品製造業	-	-	-	8	8	100.00	5	5	100.00
電力設備製造業	6	6	100.00	19	19	100.00	2	2	100.00
機械設備製造業	3	3	100.00	38	38	100.00	9	9	100.00
汽車及其零件製造業	-	-	-	21	21	100.00	4	4	100.00
其他運輸工具製造業	-	-	-	26	26	100.00	11	11	100.00
家具製造業	-	-	-	8	8	100.00	-	-	-
其他製造業	-	-	-	13	13	100.00	3	3	100.00
產業用機械設備維修及安裝業	-	-	-	2	2	100.00	-	-	-
電力及燃氣供應業	-	-	-	45	44	97.78	6	6	100.00
用水供應及污染整治業	-	-	-	26	26	100.00	1	1	100.00
營 造 業	722	711	98.48	2,661	2,532	95.15	439	439	100.00
批發及零售業*	1	1	100.00	73	73	100.00	11	11	100.00
運輸及倉儲業	-	-	-	35	35	100.00	7	7	100.00
住宿及餐飲業	-	-	-	6	6	100.00	4	4	100.00
資訊及通訊傳播業*	-	-	-	1	1	100.00	2	2	100.00
金融及保險業	-	-	-	-	-	-	-	-	-
不動產業*	1	1	100.00	5	5	100.00	4	4	100.00
專業、科學及技術服務業*	-	-	-	11	10	90.91	3	3	100.00
支援服務業*	-	-	-	10	10	100.00	3	3	100.00
公共行政及國防；強制性社會安全*	-	-	-	1	1	100.00	3	3	100.00
教育服務業*	-	-	-	5	5	100.00	1	1	100.00
醫療保健及社會工作服務業*	-	-	-	5	5	100.00	2	2	100.00
藝術、娛樂及休閒服務業*	-	-	-	-	-	-	2	2	100.00
其他服務業*	-	-	-	5	5	100.00	-	-	-

查不合格情形按行業分(續二)

102年

單位：廠(場)、項

衛			生			法			第			5			條		
有害作業環境設施不良 (勞工安全衛生設施規則 第292、298條)			危害物及有害物之處理 (勞工安全衛生設施規則 第293條-297條、299條)			噪音處理及防止 (勞工安全衛生設施規則 第300條)			振動 (勞工安全衛生設施規則 第301、302條)								
通知改善	已改善	改善率%	通知改善	已改善	改善率%	通知改善	已改善	改善率%	通知改善	已改善	改善率%						
24	24	100.00	19	19	100.00	91	91	100.00	-	-	-						
-	-	-	-	-	-	-	-	-	-	-	-						
1	1	100.00	-	-	-	-	-	-	-	-	-						
21	21	100.00	5	5	100.00	84	84	100.00	-	-	-						
-	-	-	-	-	-	3	3	100.00	-	-	-						
-	-	-	-	-	-	2	2	100.00	-	-	-						
-	-	-	-	-	-	-	-	-	-	-	-						
-	-	-	-	-	-	4	4	100.00	-	-	-						
-	-	-	-	-	-	-	-	-	-	-	-						
2	2	100.00	-	-	-	1	1	100.00	-	-	-						
-	-	-	-	-	-	-	-	-	-	-	-						
-	-	-	-	-	-	1	1	100.00	-	-	-						
-	-	-	-	-	-	1	1	100.00	-	-	-						
-	-	-	1	1	100.00	3	3	100.00	-	-	-						
1	1	100.00	1	1	100.00	-	-	-	-	-	-						
-	-	-	-	-	-	-	-	-	-	-	-						
-	-	-	-	-	-	2	2	100.00	-	-	-						
3	3	100.00	1	1	100.00	6	6	100.00	-	-	-						
7	7	100.00	-	-	-	9	9	100.00	-	-	-						
4	4	100.00	1	1	100.00	13	13	100.00	-	-	-						
1	1	100.00	-	-	-	16	16	100.00	-	-	-						
-	-	-	1	1	100.00	5	5	100.00	-	-	-						
-	-	-	-	-	-	4	4	100.00	-	-	-						
2	2	100.00	-	-	-	1	1	100.00	-	-	-						
1	1	100.00	-	-	-	5	5	100.00	-	-	-						
-	-	-	-	-	-	2	2	100.00	-	-	-						
-	-	-	-	-	-	1	1	100.00	-	-	-						
-	-	-	-	-	-	2	2	100.00	-	-	-						
-	-	-	-	-	-	3	3	100.00	-	-	-						
-	-	-	-	-	-	-	-	-	-	-	-						
-	-	-	-	-	-	4	4	100.00	-	-	-						
-	-	-	-	-	-	1	1	100.00	-	-	-						
2	2	100.00	9	9	100.00	1	1	100.00	-	-	-						
-	-	-	-	-	-	-	-	-	-	-	-						
-	-	-	-	-	-	1	1	100.00	-	-	-						
-	-	-	-	-	-	-	-	-	-	-	-						
-	-	-	-	-	-	-	-	-	-	-	-						
-	-	-	-	-	-	-	-	-	-	-	-						
-	-	-	1	1	100.00	-	-	-	-	-	-						
-	-	-	-	-	-	-	-	-	-	-	-						
-	-	-	-	-	-	-	-	-	-	-	-						
-	-	-	1	1	100.00	-	-	-	-	-	-						
-	-	-	3	3	100.00	-	-	-	-	-	-						
-	-	-	-	-	-	-	-	-	-	-	-						
-	-	-	-	-	-	-	-	-	-	-	-						

表 2-16 勞工安全衛生檢查複

中華民國

行 業 別	安 全								
	溫度及濕度 (勞工安全衛生設施規則 第303-308條)			通風及換氣設施 (勞工安全衛生設施規則 第309-312條)			其他防止危害設備(勞工安全 衛生設施規則第114-167, 315-317條等有關設備規定)		
	通知改善	已改善	改善率%	通知改善	已改善	改善率%	通知改善	已改善	改善率%
總 計	1	1	100.00	16	16	100.00	1,737	1,724	99.25
農、林、漁、牧業	-	-	-	-	-	-	-	-	-
礦業及土石採取業	-	-	-	-	-	-	1	1	100.00
製 造 業	1	1	100.00	2	2	100.00	541	541	100.00
食品製造業	-	-	-	-	-	-	35	35	100.00
飲料製造業	-	-	-	-	-	-	8	8	100.00
菸草製造業	-	-	-	-	-	-	-	-	-
紡 織 業	1	1	100.00	-	-	-	19	19	100.00
成衣及服飾品製造業	-	-	-	-	-	-	3	3	100.00
皮革、毛皮及其製品製造業	-	-	-	-	-	-	1	1	100.00
木竹製品製造業	-	-	-	-	-	-	4	4	100.00
紙漿、紙及紙製品製造業	-	-	-	-	-	-	18	18	100.00
印刷及資料儲存媒體複製業	-	-	-	-	-	-	7	7	100.00
石油及煤製品製造業	-	-	-	-	-	-	2	2	100.00
化學材料製造業	-	-	-	-	-	-	42	42	100.00
化學製品製造業	-	-	-	-	-	-	79	79	100.00
藥品製造業	-	-	-	-	-	-	5	5	100.00
橡膠製品製造業	-	-	-	-	-	-	15	15	100.00
塑膠製品製造業	-	-	-	1	1	100.00	54	54	100.00
非金屬礦物製品製造業	-	-	-	-	-	-	30	30	100.00
基本金屬製造業	-	-	-	-	-	-	44	44	100.00
金屬製品製造業	-	-	-	-	-	-	81	81	100.00
電子零組件製造業	-	-	-	1	1	100.00	12	12	100.00
電腦、電子產品及光學製品製造業	-	-	-	-	-	-	2	2	100.00
電力設備製造業	-	-	-	-	-	-	4	4	100.00
機械設備製造業	-	-	-	-	-	-	18	18	100.00
汽車及其零件製造業	-	-	-	-	-	-	19	19	100.00
其他運輸工具製造業	-	-	-	-	-	-	23	23	100.00
家具製造業	-	-	-	-	-	-	8	8	100.00
其他製造業	-	-	-	-	-	-	8	8	100.00
產業用機械設備維修及安裝業	-	-	-	-	-	-	-	-	-
電力及燃氣供應業	-	-	-	-	-	-	14	14	100.00
用水供應及污染整治業	-	-	-	-	-	-	15	15	100.00
營 造 業	-	-	-	14	14	100.00	1,094	1,081	98.81
批發及零售業*	-	-	-	-	-	-	36	36	100.00
運輸及倉儲業	-	-	-	-	-	-	15	15	100.00
住宿及餐飲業	-	-	-	-	-	-	6	6	100.00
資訊及通訊傳播業*	-	-	-	-	-	-	1	1	100.00
金融及保險業	-	-	-	-	-	-	-	-	-
不動產業*	-	-	-	-	-	-	6	6	100.00
專業、科學及技術服務業*	-	-	-	-	-	-	3	3	100.00
支援服務業*	-	-	-	-	-	-	2	2	100.00
公共行政及國防；強制性社會安全*	-	-	-	-	-	-	3	3	100.00
教育服務業*	-	-	-	-	-	-	-	-	-
醫療保健及社會工作服務業*	-	-	-	-	-	-	-	-	-
藝術、娛樂及休閒服務業*	-	-	-	-	-	-	-	-	-
其他服務業*	-	-	-	-	-	-	-	-	-

查不合格情形按行業分(續三)

102年

單位：廠(場)、項

衛			生			法			第			5			條		
工作場所及通道不良 (勞工安全衛生設施規則 第21-40條)			採光照明 (勞工安全衛生設施規則 第313-314條)			盥洗設備及廁所 (勞工安全衛生設施規則 第318-319條)			飲用水 (勞工安全衛生設施規則 第320條)								
通知改善	已改善	改善率%	通知改善	已改善	改善率%	通知改善	已改善	改善率%	通知改善	已改善	改善率%						
2,245	2,217	98.75	122	121	99.18	5	5	100.00	164	164	100.00						
1	1	100.00	-	-	-	-	-	-	-	-	-						
2	2	100.00	-	-	-	-	-	-	-	-	-						
475	473	99.58	13	13	100.00	2	2	100.00	1	1	100.00						
26	26	100.00	-	-	-	-	-	-	-	-	-						
14	14	100.00	-	-	-	-	-	-	-	-	-						
-	-	-	-	-	-	-	-	-	-	-	-						
10	10	100.00	-	-	-	-	-	-	-	-	-						
2	2	100.00	-	-	-	-	-	-	-	-	-						
4	4	100.00	-	-	-	-	-	-	-	-	-						
1	1	100.00	-	-	-	-	-	-	-	-	-						
4	4	100.00	-	-	-	-	-	-	-	-	-						
3	3	100.00	-	-	-	-	-	-	-	-	-						
15	15	100.00	-	-	-	-	-	-	-	-	-						
59	59	100.00	-	-	-	-	-	-	-	-	-						
47	47	100.00	1	1	100.00	-	-	-	-	-	-						
3	3	100.00	-	-	-	-	-	-	-	-	-						
8	7	87.50	-	-	-	-	-	-	-	-	-						
39	39	100.00	5	5	100.00	1	1	100.00	-	-	-						
34	34	100.00	-	-	-	-	-	-	1	1	100.00						
55	54	98.18	4	4	100.00	-	-	-	-	-	-						
59	59	100.00	-	-	-	-	-	-	-	-	-						
25	25	100.00	1	1	100.00	-	-	-	-	-	-						
5	5	100.00	-	-	-	-	-	-	-	-	-						
13	13	100.00	1	1	100.00	1	1	100.00	-	-	-						
17	17	100.00	-	-	-	-	-	-	-	-	-						
10	10	100.00	-	-	-	-	-	-	-	-	-						
14	14	100.00	1	1	100.00	-	-	-	-	-	-						
2	2	100.00	-	-	-	-	-	-	-	-	-						
6	6	100.00	-	-	-	-	-	-	-	-	-						
-	-	-	-	-	-	-	-	-	-	-	-						
28	26	92.86	-	-	-	1	1	100.00	-	-	-						
7	7	100.00	-	-	-	-	-	-	-	-	-						
1,566	1,542	98.47	107	106	99.07	2	2	100.00	160	160	100.00						
30	30	100.00	-	-	-	-	-	-	-	-	-						
24	24	100.00	-	-	-	-	-	-	1	1	100.00						
46	46	100.00	1	1	100.00	-	-	-	-	-	-						
9	9	100.00	-	-	-	-	-	-	-	-	-						
-	-	-	-	-	-	-	-	-	-	-	-						
2	2	100.00	-	-	-	-	-	-	2	2	100.00						
27	27	100.00	1	1	100.00	-	-	-	-	-	-						
16	16	100.00	-	-	-	-	-	-	-	-	-						
1	1	100.00	-	-	-	-	-	-	-	-	-						
-	-	-	-	-	-	-	-	-	-	-	-						
3	3	100.00	-	-	-	-	-	-	-	-	-						
1	1	100.00	-	-	-	-	-	-	-	-	-						
7	7	100.00	-	-	-	-	-	-	-	-	-						

表 2-16 勞工安全衛生檢查複

中華民國

行 業 別	安 全 衛 生 法 第 5 條								
	餐廳、廚房及休息 (勞工安全衛生設施規則 第321-324條)			醫藥、保健設施不良 (勞工健康保護規則)			其 他		
	通知改善	已改善	改善率%	通知改善	已改善	改善率%	通知改善	已改善	改善率%
總 計	143	141	98.60	637	636	99.84	1	1	100.00
農、林、漁、牧業	-	-	-	1	1	100.00	-	-	-
礦業及土石採取業	-	-	-	1	1	100.00	-	-	-
製 造 業	5	5	100.00	410	409	99.76	-	-	-
食品製造業	-	-	-	21	20	95.24	-	-	-
飲料製造業	-	-	-	3	3	100.00	-	-	-
菸草製造業	-	-	-	-	-	-	-	-	-
紡 織 業	-	-	-	21	21	100.00	-	-	-
成衣及服飾品製造業	-	-	-	3	3	100.00	-	-	-
皮革、毛皮及其製品製造業	-	-	-	4	4	100.00	-	-	-
木竹製品製造業	-	-	-	1	1	100.00	-	-	-
紙漿、紙及紙製品製造業	-	-	-	8	8	100.00	-	-	-
印刷及資料儲存媒體複製業	-	-	-	3	3	100.00	-	-	-
石油及煤製品製造業	-	-	-	-	-	-	-	-	-
化學材料製造業	-	-	-	21	21	100.00	-	-	-
化學製品製造業	1	1	100.00	36	36	100.00	-	-	-
藥品製造業	-	-	-	-	-	-	-	-	-
橡膠製品製造業	-	-	-	7	7	100.00	-	-	-
塑膠製品製造業	2	2	100.00	33	33	100.00	-	-	-
非金屬礦物製品製造業	1	1	100.00	30	30	100.00	-	-	-
基本金屬製造業	-	-	-	24	24	100.00	-	-	-
金屬製品製造業	-	-	-	66	66	100.00	-	-	-
電子零組件製造業	1	1	100.00	39	39	100.00	-	-	-
電腦、電子產品及光學製品製造業	-	-	-	12	12	100.00	-	-	-
電力設備製造業	-	-	-	3	3	100.00	-	-	-
機械設備製造業	-	-	-	39	39	100.00	-	-	-
汽車及其零件製造業	-	-	-	15	15	100.00	-	-	-
其他運輸工具製造業	-	-	-	13	13	100.00	-	-	-
家具製造業	-	-	-	2	2	100.00	-	-	-
其他製造業	-	-	-	6	6	100.00	-	-	-
產業用機械設備維修及安裝業	-	-	-	-	-	-	-	-	-
電力及燃氣供應業	-	-	-	7	7	100.00	-	-	-
用水供應及污染整治業	-	-	-	7	7	100.00	-	-	-
營 造 業	135	133	98.52	56	56	100.00	1	1	100.00
批發及零售業*	1	1	100.00	56	56	100.00	-	-	-
運輸及倉儲業	-	-	-	15	15	100.00	-	-	-
住宿及餐飲業	1	1	100.00	38	38	100.00	-	-	-
資訊及通訊傳播業*	-	-	-	-	-	-	-	-	-
金融及保險業	-	-	-	3	3	100.00	-	-	-
不動產業*	1	1	100.00	2	2	100.00	-	-	-
專業、科學及技術服務業*	-	-	-	-	-	-	-	-	-
支援服務業*	-	-	-	3	3	100.00	-	-	-
公共行政及國防；強制性社會安全*	-	-	-	2	2	100.00	-	-	-
教育服務業*	-	-	-	4	4	100.00	-	-	-
醫療保健及社會工作服務業*	-	-	-	22	22	100.00	-	-	-
藝術、娛樂及休閒服務業*	-	-	-	-	-	-	-	-	-
其他服務業*	-	-	-	10	10	100.00	-	-	-

查不合格情形按行業分(續四)

102年

單位：廠(場)、項

安全衛生法第 6 條			安全衛生法第 7 條			安全衛生法第 8 條			安全衛生法第 9 條		
設置不符標準機械器具供勞工使用			作業環境測定、危險物、有害物標示			危險性機械設備未經檢查合格使用			廠房設計不良		
通知改善	已改善	改善率%	通知改善	已改善	改善率%	通知改善	已改善	改善率%	通知改善	已改善	改善率%
1	1	100.00	1,155	1,150	99.57	45	42	93.33	-	-	-
-	-	-	2	2	100.00	-	-	-	-	-	-
-	-	-	-	-	-	-	-	-	-	-	-
1	1	100.00	755	750	99.34	32	31	96.88	-	-	-
-	-	-	28	28	100.00	2	2	100.00	-	-	-
-	-	-	12	12	100.00	-	-	-	-	-	-
-	-	-	-	-	-	-	-	-	-	-	-
-	-	-	26	26	100.00	6	6	100.00	-	-	-
-	-	-	-	-	-	1	1	100.00	-	-	-
-	-	-	10	10	100.00	-	-	-	-	-	-
-	-	-	1	1	100.00	-	-	-	-	-	-
-	-	-	10	10	100.00	1	1	100.00	-	-	-
-	-	-	10	10	100.00	-	-	-	-	-	-
-	-	-	11	11	100.00	2	1	50.00	-	-	-
-	-	-	109	109	100.00	2	2	100.00	-	-	-
-	-	-	139	137	98.56	1	1	100.00	-	-	-
-	-	-	3	3	100.00	1	1	100.00	-	-	-
-	-	-	12	12	100.00	-	-	-	-	-	-
-	-	-	51	51	100.00	-	-	-	-	-	-
-	-	-	24	24	100.00	1	1	100.00	-	-	-
1	1	100.00	49	49	100.00	2	2	100.00	-	-	-
-	-	-	87	86	98.85	3	3	100.00	-	-	-
-	-	-	56	55	98.21	1	1	100.00	-	-	-
-	-	-	7	7	100.00	-	-	-	-	-	-
-	-	-	13	13	100.00	-	-	-	-	-	-
-	-	-	40	39	97.50	6	6	100.00	-	-	-
-	-	-	22	22	100.00	2	2	100.00	-	-	-
-	-	-	15	15	100.00	-	-	-	-	-	-
-	-	-	5	5	100.00	-	-	-	-	-	-
-	-	-	11	11	100.00	1	1	100.00	-	-	-
-	-	-	4	4	100.00	-	-	-	-	-	-
-	-	-	37	37	100.00	1	1	100.00	-	-	-
-	-	-	10	10	100.00	-	-	-	-	-	-
-	-	-	161	161	100.00	6	4	66.67	-	-	-
-	-	-	87	87	100.00	2	2	100.00	-	-	-
-	-	-	27	27	100.00	2	2	100.00	-	-	-
-	-	-	26	26	100.00	-	-	-	-	-	-
-	-	-	-	-	-	-	-	-	-	-	-
-	-	-	-	-	-	-	-	-	-	-	-
-	-	-	-	-	-	1	1	100.00	-	-	-
-	-	-	3	3	100.00	1	1	100.00	-	-	-
-	-	-	1	1	100.00	-	-	-	-	-	-
-	-	-	5	5	100.00	-	-	-	-	-	-
-	-	-	15	15	100.00	-	-	-	-	-	-
-	-	-	3	3	100.00	-	-	-	-	-	-
-	-	-	23	23	100.00	-	-	-	-	-	-



表 2-16 勞工安全衛生檢查複

中華民國

行 業 別	安全衛生法第 12 條			安全衛生法第 14 條					
	體格檢查、健康檢查			安全衛生管理組織人員			自 動 檢 查		
	通知改善	已改善	改善率%	通知改善	已改善	改善率%	通知改善	已改善	改善率%
總 計	15	15	100.00	1,450	1,440	99.31	2,209	2,172	98.33
農、林、漁、牧業	-	-	-	-	-	-	-	-	-
礦業及土石採取業	-	-	-	-	-	-	1	1	100.00
製 造 業	6	6	100.00	626	622	99.36	585	583	99.66
食品製造業	1	1	100.00	40	40	100.00	25	25	100.00
飲料製造業	-	-	-	5	5	100.00	6	6	100.00
菸草製造業	-	-	-	-	-	-	-	-	-
紡 織 業	-	-	-	27	27	100.00	13	13	100.00
成衣及服飾品製造業	-	-	-	2	2	100.00	2	2	100.00
皮革、毛皮及其製品製造業	-	-	-	2	2	100.00	2	2	100.00
木竹製品製造業	-	-	-	2	1	50.00	5	4	80.00
紙漿、紙及紙製品製造業	-	-	-	13	13	100.00	5	5	100.00
印刷及資料儲存媒體複製業	-	-	-	2	2	100.00	4	4	100.00
石油及煤製品製造業	-	-	-	10	10	100.00	8	8	100.00
化學材料製造業	-	-	-	62	62	100.00	40	40	100.00
化學製品製造業	-	-	-	57	56	98.25	59	59	100.00
藥品製造業	1	1	100.00	7	7	100.00	10	10	100.00
橡膠製品製造業	-	-	-	17	17	100.00	12	12	100.00
塑膠製品製造業	-	-	-	51	50	98.04	76	76	100.00
非金屬礦物製品製造業	-	-	-	20	20	100.00	38	37	97.37
基本金屬製造業	-	-	-	34	34	100.00	37	37	100.00
金屬製品製造業	4	4	100.00	82	81	98.78	96	96	100.00
電子零組件製造業	-	-	-	60	60	100.00	35	35	100.00
電腦、電子產品及光學製品製造業	-	-	-	9	9	100.00	3	3	100.00
電力設備製造業	-	-	-	14	14	100.00	8	8	100.00
機械設備製造業	-	-	-	47	47	100.00	44	44	100.00
汽車及其零件製造業	-	-	-	20	20	100.00	19	19	100.00
其他運輸工具製造業	-	-	-	22	22	100.00	16	16	100.00
家具製造業	-	-	-	4	4	100.00	4	4	100.00
其他製造業	-	-	-	15	15	100.00	17	17	100.00
產業用機械設備維修及安裝業	-	-	-	2	2	100.00	1	1	100.00
電力及燃氣供應業	2	2	100.00	37	37	100.00	28	28	100.00
用水供應及污染整治業	1	1	100.00	9	9	100.00	35	35	100.00
營 造 業	3	3	100.00	558	553	99.10	1,335	1,303	97.60
批發及零售業*	-	-	-	103	103	100.00	89	87	97.75
運輸及倉儲業	2	2	100.00	42	42	100.00	44	43	97.73
住宿及餐飲業	-	-	-	30	29	96.67	8	8	100.00
資訊及通訊傳播業*	-	-	-	2	2	100.00	4	4	100.00
金融及保險業	-	-	-	1	1	100.00	2	2	100.00
不動產業*	-	-	-	8	8	100.00	4	4	100.00
專業、科學及技術服務業*	-	-	-	-	-	-	19	19	100.00
支援服務業*	1	1	100.00	8	8	100.00	32	32	100.00
公共行政及國防；強制性社會安全*	-	-	-	-	-	-	1	1	100.00
教育服務業*	-	-	-	7	7	100.00	9	9	100.00
醫療保健及社會工作服務業*	-	-	-	5	5	100.00	7	7	100.00
藝術、娛樂及休閒服務業*	-	-	-	2	2	100.00	1	1	100.00
其他服務業*	-	-	-	12	12	100.00	5	5	100.00

查不合格情形按行業分(續五)

102年

單位：廠(場)、項

安全衛生法第 15 條			安全衛生法第 17 條			安全衛生法第 18 條			安全衛生法第 19 條		
危險性機械設備操作人員應由合格人員擔任			交付承攬應告知安全衛生事項			共同作業應採規定必要措施			共同承攬應推代表人負責		
通知改善	已改善	改善率%	通知改善	已改善	改善率%	通知改善	已改善	改善率%	通知改善	已改善	改善率%
12	12	100.00	20	20	100.00	1,686	1,557	92.35	1	1	100.00
-	-	-	-	-	-	-	-	-	-	-	-
-	-	-	-	-	-	-	-	-	-	-	-
10	10	100.00	3	3	100.00	31	31	100.00	1	1	100.00
2	2	100.00	-	-	-	-	-	-	-	-	-
-	-	-	-	-	-	-	-	-	-	-	-
-	-	-	-	-	-	-	-	-	-	-	-
1	1	100.00	-	-	-	-	-	-	-	-	-
-	-	-	-	-	-	-	-	-	-	-	-
-	-	-	-	-	-	3	3	100.00	-	-	-
-	-	-	-	-	-	-	-	-	-	-	-
-	-	-	-	-	-	2	2	100.00	-	-	-
-	-	-	-	-	-	5	5	100.00	-	-	-
-	-	-	1	1	100.00	-	-	-	-	-	-
1	1	100.00	-	-	-	-	-	-	-	-	-
1	1	100.00	-	-	-	-	-	-	-	-	-
-	-	-	-	-	-	-	-	-	-	-	-
1	1	100.00	1	1	100.00	4	4	100.00	-	-	-
-	-	-	1	1	100.00	6	6	100.00	-	-	-
1	1	100.00	-	-	-	8	8	100.00	1	1	100.00
1	1	100.00	-	-	-	-	-	-	-	-	-
-	-	-	-	-	-	-	-	-	-	-	-
-	-	-	-	-	-	-	-	-	-	-	-
-	-	-	-	-	-	-	-	-	-	-	-
-	-	-	-	-	-	3	3	100.00	-	-	-
1	1	100.00	-	-	-	-	-	-	-	-	-
1	1	100.00	-	-	-	-	-	-	-	-	-
-	-	-	-	-	-	-	-	-	-	-	-
1	1	100.00	2	2	100.00	12	12	100.00	-	-	-
-	-	-	-	-	-	7	5	71.43	-	-	-
1	1	100.00	13	13	100.00	1,623	1,496	92.17	-	-	-
-	-	-	-	-	-	-	-	-	-	-	-
-	-	-	-	-	-	4	4	100.00	-	-	-
-	-	-	-	-	-	-	-	-	-	-	-
-	-	-	-	-	-	-	-	-	-	-	-
-	-	-	1	1	100.00	4	4	100.00	-	-	-
-	-	-	-	-	-	2	2	100.00	-	-	-
-	-	-	1	1	100.00	-	-	-	-	-	-
-	-	-	-	-	-	-	-	-	-	-	-
-	-	-	-	-	-	-	-	-	-	-	-
-	-	-	-	-	-	3	3	100.00	-	-	-
-	-	-	-	-	-	-	-	-	-	-	-

表 2-16 勞工安全衛生檢查複

中華民國

行 業 別	安全衛生法第 20 條			安全衛生法第 21 條			安全衛生法第 22 條		
	童工從事危險性或有害性工作			女工從事危險性或有害性工作			妊娠、或產後女工從事危險性或有害性工作		
	通知改善	已改善	改善率%	通知改善	已改善	改善率%	通知改善	已改善	改善率%
總 計	-	-	-	-	-	-	-	-	-
農、林、漁、牧業	-	-	-	-	-	-	-	-	-
礦業及土石採取業	-	-	-	-	-	-	-	-	-
製 造 業	-	-	-	-	-	-	-	-	-
食品製造業	-	-	-	-	-	-	-	-	-
飲料製造業	-	-	-	-	-	-	-	-	-
菸草製造業	-	-	-	-	-	-	-	-	-
紡 織 業	-	-	-	-	-	-	-	-	-
成衣及服飾品製造業	-	-	-	-	-	-	-	-	-
皮革、毛皮及其製品製造業	-	-	-	-	-	-	-	-	-
木竹製品製造業	-	-	-	-	-	-	-	-	-
紙漿、紙及紙製品製造業	-	-	-	-	-	-	-	-	-
印刷及資料儲存媒體複製業	-	-	-	-	-	-	-	-	-
石油及煤製品製造業	-	-	-	-	-	-	-	-	-
化學材料製造業	-	-	-	-	-	-	-	-	-
化學製品製造業	-	-	-	-	-	-	-	-	-
藥品製造業	-	-	-	-	-	-	-	-	-
橡膠製品製造業	-	-	-	-	-	-	-	-	-
塑膠製品製造業	-	-	-	-	-	-	-	-	-
非金屬礦物製品製造業	-	-	-	-	-	-	-	-	-
基本金屬製造業	-	-	-	-	-	-	-	-	-
金屬製品製造業	-	-	-	-	-	-	-	-	-
電子零組件製造業	-	-	-	-	-	-	-	-	-
電腦、電子產品及光學製品製造業	-	-	-	-	-	-	-	-	-
電力設備製造業	-	-	-	-	-	-	-	-	-
機械設備製造業	-	-	-	-	-	-	-	-	-
汽車及其零件製造業	-	-	-	-	-	-	-	-	-
其他運輸工具製造業	-	-	-	-	-	-	-	-	-
家具製造業	-	-	-	-	-	-	-	-	-
其他製造業	-	-	-	-	-	-	-	-	-
產業用機械設備維修及安裝業	-	-	-	-	-	-	-	-	-
電力及燃氣供應業	-	-	-	-	-	-	-	-	-
用水供應及污染整治業	-	-	-	-	-	-	-	-	-
營 造 業	-	-	-	-	-	-	-	-	-
批發及零售業*	-	-	-	-	-	-	-	-	-
運輸及倉儲業	-	-	-	-	-	-	-	-	-
住宿及餐飲業	-	-	-	-	-	-	-	-	-
資訊及通訊傳播業*	-	-	-	-	-	-	-	-	-
金融及保險業	-	-	-	-	-	-	-	-	-
不動產業*	-	-	-	-	-	-	-	-	-
專業、科學及技術服務業*	-	-	-	-	-	-	-	-	-
支 援 服 務 業*	-	-	-	-	-	-	-	-	-
公共行政及國防；強制性社會安全*	-	-	-	-	-	-	-	-	-
教 育 服 務 業*	-	-	-	-	-	-	-	-	-
醫療保健及社會工作服務業*	-	-	-	-	-	-	-	-	-
藝術、娛樂及休閒服務業*	-	-	-	-	-	-	-	-	-
其他服務業*	-	-	-	-	-	-	-	-	-

查不合格情形按行業分(續六完)

102年

單位：廠(場)、項

安全衛生法第 23 條			安全衛生法第 24 條			安全衛生法第 25 條			安全衛生法第 29 條		
安全衛生教育訓練			宣導安全衛生規定使勞工周知			安全衛生工作守則			陳報職業災害統計		
通知改善	已改善	改善率%	通知改善	已改善	改善率%	通知改善	已改善	改善率%	通知改善	已改善	改善率%
171	169	98.83	-	-	-	437	433	99.08	11	11	100.00
-	-	-	-	-	-	-	-	-	-	-	-
1	1	100.00	-	-	-	1	1	100.00	-	-	-
15	15	100.00	-	-	-	144	143	99.31	11	11	100.00
1	1	100.00	-	-	-	18	18	100.00	2	2	100.00
-	-	-	-	-	-	1	1	100.00	-	-	-
-	-	-	-	-	-	-	-	-	-	-	-
-	-	-	-	-	-	10	10	100.00	-	-	-
-	-	-	-	-	-	4	4	100.00	-	-	-
-	-	-	-	-	-	-	-	-	-	-	-
-	-	-	-	-	-	3	2	66.67	-	-	-
-	-	-	-	-	-	2	2	100.00	-	-	-
-	-	-	-	-	-	1	1	100.00	-	-	-
-	-	-	-	-	-	-	-	-	-	-	-
-	-	-	-	-	-	4	4	100.00	-	-	-
2	2	100.00	-	-	-	7	7	100.00	-	-	-
-	-	-	-	-	-	1	1	100.00	-	-	-
-	-	-	-	-	-	2	2	100.00	-	-	-
1	1	100.00	-	-	-	14	14	100.00	2	2	100.00
-	-	-	-	-	-	6	6	100.00	-	-	-
2	2	100.00	-	-	-	1	1	100.00	1	1	100.00
3	3	100.00	-	-	-	23	23	100.00	2	2	100.00
-	-	-	-	-	-	17	17	100.00	-	-	-
2	2	100.00	-	-	-	3	3	100.00	-	-	-
-	-	-	-	-	-	6	6	100.00	-	-	-
4	4	100.00	-	-	-	15	15	100.00	4	4	100.00
-	-	-	-	-	-	-	-	-	-	-	-
-	-	-	-	-	-	-	-	-	-	-	-
-	-	-	-	-	-	5	5	100.00	-	-	-
-	-	-	-	-	-	1	1	100.00	-	-	-
2	2	100.00	-	-	-	3	3	100.00	-	-	-
-	-	-	-	-	-	3	3	100.00	-	-	-
134	132	98.51	-	-	-	176	175	99.43	-	-	-
16	16	100.00	-	-	-	75	73	97.33	-	-	-
-	-	-	-	-	-	10	10	100.00	-	-	-
1	1	100.00	-	-	-	5	5	100.00	-	-	-
-	-	-	-	-	-	3	3	100.00	-	-	-
-	-	-	-	-	-	-	-	-	-	-	-
1	1	100.00	-	-	-	2	2	100.00	-	-	-
1	1	100.00	-	-	-	2	2	100.00	-	-	-
-	-	-	-	-	-	5	5	100.00	-	-	-
-	-	-	-	-	-	-	-	-	-	-	-
-	-	-	-	-	-	5	5	100.00	-	-	-
-	-	-	-	-	-	1	1	100.00	-	-	-
-	-	-	-	-	-	1	1	100.00	-	-	-
-	-	-	-	-	-	1	1	100.00	-	-	-

表 2-17 勞工申訴陳情案件

中華民國

行 業 別	申訴案 件 數	申 訴 內 容						處	
		勞動 基準	安全 衛生	就業 服務	職工 福利	勞工 保險	綜合 問題	勞 動 基 準	
								總 計	行 政 罰 鍰
總 計	5,956	4,882	749	32	213	393	349	3,195	3,189
農、林、漁、牧業	9	6	2	-	-	1	1	9	9
礦業及土石採取業	4	2	2	-	-	-	-	-	-
製 造 業	1,529	1,087	397	3	69	82	75	638	637
食品製造業	124	96	24	1	5	7	10	68	68
飲料製造業	15	8	4	-	-	1	3	5	5
菸草製造業	2	1	1	-	-	-	-	-	-
紡 織 業	53	20	28	-	4	3	2	17	17
成衣及服飾品製造業	19	15	1	-	-	2	3	21	21
皮革、毛皮及其製品製造業	11	10	1	-	-	2	-	11	11
木竹製品製造業	17	11	6	-	-	3	-	10	10
紙漿、紙及紙製品製造業	40	28	8	-	1	2	5	14	14
印刷及資料儲存媒體複製業	17	15	1	-	-	2	-	20	20
石油及煤製品製造業	3	2	1	-	-	-	-	-	-
化學材料製造業	37	24	9	-	1	1	4	9	9
化學製品製造業	43	29	14	-	2	3	4	13	13
藥品製造業	21	18	1	-	1	1	4	5	5
橡膠製品製造業	25	18	6	-	1	1	-	16	16
塑膠製品製造業	84	62	23	-	5	11	3	39	38
非金屬礦物製品製造業	59	31	25	1	6	-	1	18	18
基本金屬製造業	59	38	20	-	1	5	2	15	15
金屬製品製造業	239	147	80	-	13	13	21	105	105
電子零組件製造業	207	163	43	-	5	8	5	52	52
電腦、電子產品及光學製品製造業	67	59	8	-	1	2	-	25	25
電力設備製造業	67	53	12	1	4	4	2	31	31
機械設備製造業	167	123	41	-	13	6	5	74	74
汽車及其零件製造業	36	24	12	-	3	-	1	24	24
其他運輸工具製造業	38	32	9	-	-	1	-	14	14
家具製造業	19	16	3	-	-	-	-	7	7
其他製造業	50	36	14	-	3	2	-	22	22
產業用機械設備維修及安裝業	10	8	2	-	-	2	-	3	3
電力及燃氣供應業	12	7	4	-	-	-	1	2	2
用水供應及污染整治業	45	31	15	-	1	3	-	24	24
營 造 業	367	168	165	2	42	17	12	105	104
批發及零售業	1,175	1,051	64	4	28	79	66	683	682
運輸及倉儲業	373	339	29	1	11	24	11	216	216
住宿及餐飲業	608	550	21	5	21	55	46	479	477
資訊及通訊傳播業	202	181	5	4	1	13	13	96	96
金融及保險業	177	164	-	-	5	6	12	76	76
不動產業	89	74	3	1	6	13	7	39	39
專業、科學及技術服務業	197	173	9	2	5	11	16	104	104
支 援 服 務 業	499	437	12	2	13	27	50	320	319
公共行政及國防；強制性社會安全	32	22	5	1	2	1	1	15	15
教 育 服 務 業	122	117	1	1	1	17	4	62	62
醫療保健及社會工作服務業	217	199	8	1	2	14	16	162	162
藝術、娛樂及休閒服務業	74	70	1	1	3	8	3	54	54
其他服務業	225	204	6	4	3	22	15	111	111

說明：1.申訴內容、處理情形以「項數」統計分析。

2.「件數」指申訴案之案件數。

3.「項數」指各申訴案件申訴項目之累加數。

處理情形按行業分

102年

單位：件、項

法	理 情 形					就 業 服 務 法			其 他 法 律 (勞工保險、職工福利、勞動檢查法)		
	安 全 衛 生 法	總 計	行 政 罰 鍰	局 部 停 工	全 部 停 工	司 法 偵 辦	總 計	行 政 罰 鍰	司 法 偵 辦	總 計	行 政 罰 鍰
6	43	43	-	-	-	-	-	-	34	33	1
-	-	-	-	-	-	-	-	-	-	-	-
-	-	-	-	-	-	-	-	-	-	-	-
1	20	20	-	-	-	-	-	-	2	2	-
-	2	2	-	-	-	-	-	-	-	-	-
-	-	-	-	-	-	-	-	-	-	-	-
-	4	4	-	-	-	-	-	-	-	-	-
-	-	-	-	-	-	-	-	-	-	-	-
-	-	-	-	-	-	-	-	-	-	-	-
-	-	-	-	-	-	-	-	-	-	-	-
-	-	-	-	-	-	-	-	-	-	-	-
-	1	1	-	-	-	-	-	-	-	-	-
-	-	-	-	-	-	-	-	-	-	-	-
1	-	-	-	-	-	-	-	-	-	-	-
-	1	1	-	-	-	-	-	-	-	-	-
-	3	3	-	-	-	-	-	-	-	-	-
-	5	5	-	-	-	-	-	-	-	-	-
-	1	1	-	-	-	-	-	-	-	-	-
-	-	-	-	-	-	-	-	-	-	-	-
-	2	2	-	-	-	-	-	-	-	-	-
-	-	-	-	-	-	-	-	-	-	-	-
-	1	1	-	-	-	-	-	-	-	-	-
-	-	-	-	-	-	-	-	-	2	2	-
-	-	-	-	-	-	-	-	-	-	-	-
-	-	-	-	-	-	-	-	-	-	-	-
1	20	20	-	-	-	-	-	-	2	2	-
1	2	2	-	-	-	-	-	-	10	10	-
-	-	-	-	-	-	-	-	-	2	2	-
2	-	-	-	-	-	-	-	-	3	3	-
-	-	-	-	-	-	-	-	-	4	4	-
-	-	-	-	-	-	-	-	-	-	-	-
-	-	-	-	-	-	-	-	-	-	-	-
-	-	-	-	-	-	-	-	-	5	4	1
1	-	-	-	-	-	-	-	-	3	3	-
-	-	-	-	-	-	-	-	-	-	-	-
-	-	-	-	-	-	-	-	-	-	-	-
-	1	1	-	-	-	-	-	-	1	1	-
-	-	-	-	-	-	-	-	-	1	1	-
-	-	-	-	-	-	-	-	-	1	1	-

表 2-18 102年度勞動

中華民國

計畫種類	勞動條件					總計				
	總受檢廠次	違反件數(件次)					總計	計	第7條	第9條第1項
		計	處分率(%)	罰鍰告發	移送偵辦處分				勞工名卡	勞動契約訂定
總計	830	435	52.41	435	-	705	659	-	8	
第1次國道客運駕駛員工時專案檢查	33	13	39.39	13	-	16	16	-	-	
零售量販業勞動條件專案檢查	60	19	31.67	19	-	27	27	-	-	
醫療院所勞動條件專案檢查	59	28	47.46	28	-	39	38	-	-	
私立幼兒園勞動條件專案檢查	60	28	46.67	28	-	50	47	-	-	
保全服務業勞動條件專案檢查	60	33	55.00	33	-	58	50	-	-	
儲配運輸物流與汽車貨運業勞動條件專案檢查	60	47	78.33	47	-	95	95	-	4	
會計服務業勞動條件專案檢查	60	47	78.33	47	-	85	79	-	1	
養護機構勞動條件檢查	60	29	48.33	29	-	50	47	-	-	
勞動派遣專案檢查	60	39	65.00	39	-	62	48	-	2	
工讀生勞動條件專案檢查	100	58	58.00	58	-	96	86	-	1	
製造業(電子業)工作時間專案檢查	119	49	41.18	49	-	63	63	-	-	
建教生專案檢查	60	29	48.33	29	-	43	42	-	-	
第2次國道客運駕駛員工時專案檢查	30	9	30.00	9	-	13	13	-	-	
第2次國道客運駕駛員工時專案檢查複查	9	7	77.78	7	-	8	8	-	-	

條件專案檢查情形

102年

單位：件、項

違 反 狀 況

勞 動 基 準 法

第21條 第1項	第22條 第2項	第23條 第2項	第24條	第30條 第1項	第30條 第5項	第32條	第35條	第36條	第37條	第38條
基本工資	全 額 直接給付	工資清冊	延 長 工時工資	正 常 工作時間	記載勞工 出勤情形	延 長 工作時間	休息時間	例假日	休假日	特別休假
26	12	3	141	8	84	151	10	63	15	9
-	-	-	1	-	-	9	2	3	-	-
-	-	-	9	-	3	4	4	-	2	3
-	-	-	17	-	3	6	2	3	-	1
2	1	-	16	-	6	9	-	-	-	2
7	2	-	17	-	6	8	-	2	1	-
3	4	2	7	1	19	23	-	6	1	1
-	-	-	13	2	7	26	-	12	-	-
4	-	-	10	-	5	10	-	8	-	-
4	2	1	10	-	15	5	-	3	-	-
6	2	-	21	1	12	11	-	5	-	2
-	1	-	15	-	5	26	-	10	1	-
-	-	-	-	4	3	3	-	9	10	-
-	-	-	4	-	-	6	1	2	-	-
-	-	-	1	-	-	5	1	-	-	-



表 2-18 100年度勞動條件

中華民國

專 案 名 稱	反							
	勞 動 基 準							
	第39條	第40條	第47條	第48條	第49條 第1項	第49條 第5項	第50條	第65條
	假日工資	停止例假未 加給工資	童 工 延時工作	童 工 夜間工作	女 工 夜間工作	妊娠或哺乳 女 工 夜間工作	產 假 及 產假工資	技 術 生 訓練契約
總 計	45	1	-	-	26	1	-	6
第1次國道客運駕駛員工時專案檢查	1	-	-	-	-	-	-	-
零售量販業勞動條件專案檢查	-	-	-	-	1	-	-	-
醫療院所勞動條件專案檢查	2	-	-	-	2	-	-	-
私立幼兒園勞動條件專案檢查	2	-	-	-	1	-	-	-
保全服務業勞動條件專案檢查	4	-	-	-	1	-	-	-
儲配運輸物流與汽車貨運業勞動條件專案檢查	10	-	-	-	3	-	-	-
會計服務業勞動條件專案檢查	2	-	-	-	5	-	-	-
養護機構勞動條件檢查	4	1	-	-	5	-	-	-
勞動派遣專案檢查	4	-	-	-	-	-	-	-
工讀生勞動條件專案檢查	15	-	-	-	6	-	-	-
製造業(電子業)工作時間專案檢查	-	-	-	-	1	1	-	-
建教生專案檢查	-	-	-	-	1	-	-	6
第2次國道客運駕駛員工時專案檢查	-	-	-	-	-	-	-	-
第2次國道客運駕駛員工時專案檢查複查	1	-	-	-	-	-	-	-

專案檢查情形(續一)

102年

單位：件、項

法			勞基法施行細則		性別工作平等法					
第68條	第70條	第83條	第21條	第37條	第13條	第16條	第18條	第19條	第20條	第23條 第1項
技 術 生 招 收 人 數	工 作 規 則	未 舉 辦 勞 資 會 議	出 勤 時 間	工 作 規 則 修 正	防 治 措 施 、 申 訴 及 懲 戒 辦 法	留 職 停 薪	哺 乳 時 間	調 整 工 作 時 間	家 庭 照 顧 假	托 兒 設 施 或 措 施
6	21	23	1	-	-	-	-	-	-	-
-	-	-	-	-	-	-	-	-	-	-
-	-	1	-	-	-	-	-	-	-	-
-	1	1	-	-	-	-	-	-	-	-
-	-	8	-	-	-	-	-	-	-	-
-	2	-	-	-	-	-	-	-	-	-
-	7	4	-	-	-	-	-	-	-	-
-	6	5	-	-	-	-	-	-	-	-
-	-	-	-	-	-	-	-	-	-	-
-	2	-	1	-	-	-	-	-	-	-
-	1	3	-	-	-	-	-	-	-	-
-	2	1	-	-	-	-	-	-	-	-
6	-	-	-	-	-	-	-	-	-	-
-	-	-	-	-	-	-	-	-	-	-
-	-	-	-	-	-	-	-	-	-	-

表 2-18 100年度勞動條件

中華民國

專 案 名 稱	違					反	
	勞工退休金條例					職工福利金條例	
	計	第6條	第14條 第1項	第15條 第2項	第18條	第5條	
		退休金提撥	提繳勞工個人 退休金	月提繳工資	未依限辦理 提(停)繳手續	職工福利 委員會	
總 計	16	1	11	3	1	-	
第1次國道客運駕駛員工時專案檢查	-	-	-	-	-	-	
零售量販業勞動條件專案檢查	-	-	-	-	-	-	
醫療院所勞動條件專案檢查	1	-	1	-	-	-	
私立幼兒園勞動條件專案檢查	2	-	1	-	1	-	
保全服務業勞動條件專案檢查	2	-	1	1	-	-	
儲配運輸物流與汽車貨運業勞動條件專案檢查	-	-	-	-	-	-	
會計服務業勞動條件專案檢查	3	-	3	-	-	-	
養護機構勞動條件檢查	2	-	2	-	-	-	
勞動派遣專案檢查	2	-	-	2	-	-	
工讀生勞動條件專案檢查	4	1	3	-	-	-	
製造業(電子業)工作時間專案檢查	-	-	-	-	-	-	
建教生專案檢查	-	-	-	-	-	-	
第2次國道客運駕駛員工時專案檢查	-	-	-	-	-	-	
第2次國道客運駕駛員工時專案檢查複查	-	-	-	-	-	-	

專案檢查情形(續二完)

102年

單位：件、項

狀				況			
勞工保險條例				就業保險法			勞動檢查法
計	第6條 第1項	第11條	第14條 第1項	計	第5條 第1項	第6條 第3項	第32條
	未依法投保	未於到職當日 申報勞工參加 勞工保險	未按實申報 投保薪資		未依規定參加 就業保險	未於到職當日 申報勞工參加 就業保險	申訴管道
25	7	4	14	4	1	3	-
-	-	-	-	-	-	-	-
-	-	-	-	-	-	-	-
-	-	-	-	-	-	-	-
1	1	-	-	-	-	-	-
6	3	-	3	-	-	-	-
-	-	-	-	-	-	-	-
3	-	-	3	-	-	-	-
1	-	-	1	-	-	-	-
7	1	3	3	4	1	3	-
6	2	-	4	-	-	-	-
-	-	-	-	-	-	-	-
1	-	1	-	-	-	-	-
-	-	-	-	-	-	-	-
-	-	-	-	-	-	-	-

表 2-19 102年度勞工

中華民國

專 案 名 稱	初 查 廠 次	複 查 廠 次	移 送 處 分 情 形					
			總 計	行 政 罰 鍰	司 法 參 辦	危險性 機械設 備停用	部 分 停 工	全 部 停 工
總 計	62,986	28,454	6,011	2,616	102	35	3,256	2
部會聯合稽查計畫	684	342	55	29	-	-	26	-
公共安全方案-安衛管理	9,967	6,428	1,316	731	11	3	571	-
春安檢查計畫	10,623	2,303	950	380	13	5	552	-
危險物品運輸相關事業單位安全衛生專案計畫	42	7	-	-	-	-	-	-
使用或鄰接道路作業檢查	3,351	1,684	90	51	1	1	37	-
職業殘廢災害預防策略	16,504	4,882	1,523	488	34	16	985	-
安全伙伴聯合稽查	41	16	-	-	-	-	-	-
屋頂墜落預防策略	4,206	1,067	447	139	6	4	298	-
外牆清洗安全衛生檢查	133	53	8	5	-	-	3	-
高風險事業單位宣導輔導計畫	2,326	1,161	141	62	2	-	77	-
水蒸汽爆炸專案檢查計畫	11	2	5	3	-	-	2	-
火災爆炸預防	6,219	1,429	525	131	7	11	376	-
動態稽查計畫	13,265	7,183	1,372	656	13	13	689	1
EOP專案計畫	402	746	64	42	-	-	22	-
裝修工程專案檢查	1,740	794	255	67	8	-	180	-
營造墜落預防策略	15,440	10,322	2,083	998	42	4	1,039	-
高科技廠房新建工程專案檢查	185	78	25	8	2	-	15	-
竣工後大樓裝修檢查	62	23	12	3	-	-	9	-
中小型營造工地檢查輔導改善計畫	14,076	7,051	1,563	707	35	2	818	1
公共工程工安百分百計畫	1,032	914	149	74	-	1	74	-
獵鷹計畫	98	65	31	8	-	-	23	-
職業病預防專案計畫	8,311	2,097	109	38	3	1	66	1
全民工安意識促進計畫	12,097	4,994	932	354	13	5	558	2
夏季戶外作業高氣溫熱危害預防檢查	167	99	7	7	-	-	-	-
精準檢查計畫	923	331	28	11	1	-	16	-
危險性機械或設備檢查品管督導計畫	217	79	1	-	-	-	1	-
危險性機械設備專案計畫	2,484	1,979	84	53	2	2	27	-
高壓氣體專案計畫	337	206	15	6	-	-	9	-
代檢機構品質督導檢查	477	144	9	9	-	-	-	-
危險性設備延長、替代申請	20	12	-	-	-	-	-	-
起重機具作業安全管理計畫查核	1,880	2,573	184	103	4	1	76	-

說明：本表總計欄位與單項加總數字不同，係因單一檢查廠次可能同時執行多項專案計畫或處分多筆法條，總計欄位數字為已扣除重複計算後之資料。

安全衛生專案檢查情形

102年

單位：件、項

總計	違反狀況								
	計	安全衛生法第5條							
		勞工安全衛生設施規則	21-40 工作場所及通道	41-86 機械災害防止	87-113 特殊危險機具	114-128 車輛機械	129-151 軌道機械	152-167 物料搬運處置	168-223 爆炸火災及腐蝕防止
136,445	118,804	69,779	9,783	7,027	9,453	3,273	43	3,743	2,875
2,324	2,086	1,009	221	20	69	87	-	23	50
11,863	10,141	4,680	1,019	241	400	281	3	184	127
20,141	17,691	10,175	1,605	856	1,329	501	9	523	565
61	45	39	1	6	5	4	-	3	14
6,322	5,585	4,271	1,540	430	594	331	7	192	115
48,008	41,784	30,533	3,088	4,897	5,047	1,707	22	1,746	1,435
20	16	14	-	4	4	1	-	-	2
12,122	10,255	9,926	616	2,112	1,825	580	18	604	678
74	39	39	3	3	3	1	-	1	1
8,043	6,422	6,255	352	1,242	1,212	310	2	312	347
22	18	18	-	2	5	-	-	-	3
14,924	12,690	11,850	1,094	1,814	1,715	585	4	758	1,530
26,498	23,139	12,367	2,585	565	1,328	545	-	952	175
1,372	1,224	891	187	63	97	36	2	43	63
1,560	1,345	543	32	35	15	21	-	12	-
39,558	35,905	15,124	1,907	196	1,502	763	8	1,004	86
454	418	202	20	4	30	9	-	14	2
143	133	64	7	3	8	-	-	1	1
45,287	40,483	17,224	3,000	204	1,254	794	9	916	101
3,232	2,968	1,407	298	23	237	90	-	54	6
432	406	82	9	3	7	3	-	7	-
7,693	6,275	2,663	720	160	234	60	-	67	153
31,151	27,205	14,880	1,899	1,620	1,637	712	8	991	519
596	467	264	66	9	30	11	-	4	7
1,272	1,088	914	202	97	139	56	3	44	46
75	65	64	5	15	16	4	-	3	-
1,690	1,079	896	105	28	482	7	-	80	11
334	308	226	32	15	33	6	-	15	20
139	101	98	8	20	31	3	-	5	3
1	-	-	-	-	-	-	-	-	-
3,108	2,645	1,175	122	14	178	65	-	99	13

表 2-19 102年度勞工安全衛生

中華民國

專 案 名 稱	違				反		
	安 全				衛 生		
	224-238	239-276	277-291	292-324	高壓氣體 勞工安全 規則	特定化學 物質危害 預防標準	有機溶劑 中毒預防 規則
	墜落災害 防 止	電 器 作 業	防 護 具	衛 生			
總 計	12,123	15,009	3,264	2,348	580	2,679	1,428
部會聯合稽查計畫	174	168	61	126	24	-	-
公共安全方案-安衛管理	1,043	880	247	250	46	12	40
春安檢查計畫	1,810	2,166	477	176	136	702	155
危險物品運輸相關事業單位安全衛生專案計畫	1	2	1	-	3	-	2
使用或鄰接道路作業檢查	244	343	262	96	4	7	3
職業殘廢災害預防策略	3,948	6,142	1,329	778	202	175	229
安全伙伴聯合稽查	1	1	1	-	1	-	-
屋頂墜落預防策略	1,067	1,874	330	110	70	64	69
外牆清洗安全衛生檢查	2	18	6	1	-	-	-
高風險事業單位宣導輔導計畫	704	1,532	148	36	31	42	35
水蒸汽爆炸專案檢查計畫	2	5	1	-	-	-	-
火災爆炸預防	1,172	2,438	374	89	330	157	218
動態稽查計畫	2,581	2,849	476	143	57	31	24
EOP專案計畫	102	169	47	24	8	24	9
裝修工程專案檢查	290	85	39	14	-	-	-
營造墜落預防策略	4,672	4,088	685	204	-	-	5
高科技廠房新建工程專案檢查	58	43	19	1	-	-	1
竣工後大樓裝修檢查	18	17	8	1	-	-	-
中小型營造工地檢查輔導改善計畫	4,844	4,315	860	890	-	-	6
公共工程工安百分百計畫	269	291	94	45	-	-	2
獵鷹計畫	25	16	9	3	-	-	-
職業病預防專案計畫	202	284	297	451	18	1,826	841
全民工安意識促進計畫	2,675	3,226	673	778	48	1,304	691
夏季戶外作業高氣溫熱危害預防檢查	17	39	7	72	2	2	-
精準檢查計畫	81	155	40	36	3	25	23
危險性機械或設備檢查品管督導計畫	2	14	2	-	-	-	-
危險性機械設備專案計畫	52	87	34	4	38	8	3
高壓氣體專案計畫	31	63	3	2	74	1	7
代檢機構品質督導檢查	1	18	1	1	1	-	2
危險性設備延長、替代申請	-	-	-	-	-	-	-
起重機具作業安全管理計畫查核	329	285	33	37	-	3	-

專案檢查情形(續一)

102年

單位：件、項

5 條						第 6 條	安全衛生法第 7 條		
鉛中毒 預防 規則	粉 塵 危 害 預 防	缺氧症 預 防 規 則	營造安全 衛生設施 標 準	船舶清艙 解體勞工 安全規則	其他安全 衛生設備 及 必 要 措 施	機械器 具防護 標 準	計	勞工作 業環境 測 定	有害物 及危險 物標示
140	795	973	42,430	-	-	-	2,158	1,716	442
-	-	2	1,051	-	-	-	12	1	11
5	2	117	5,239	-	-	-	54	39	15
10	107	196	6,210	-	-	-	235	198	37
-	-	-	1	-	-	-	3	3	-
-	3	125	1,172	-	-	-	19	1	18
1	90	92	10,462	-	-	-	442	202	240
-	-	-	1	-	-	-	-	-	-
4	56	19	47	-	-	-	200	68	132
-	-	-	-	-	-	-	3	2	1
3	17	21	18	-	-	-	164	50	114
-	-	-	-	-	-	-	-	-	-
2	37	29	67	-	-	-	341	148	193
-	18	154	10,488	-	-	-	63	35	28
-	10	7	275	-	-	-	8	3	5
-	-	2	800	-	-	-	-	-	-
-	-	146	20,630	-	-	-	2	-	2
-	-	4	211	-	-	-	-	-	-
-	-	-	69	-	-	-	-	-	-
-	-	138	23,115	-	-	-	34	1	33
-	-	128	1,431	-	-	-	-	-	-
-	-	9	315	-	-	-	-	-	-
115	550	254	8	-	-	-	1,170	1,066	104
79	357	224	9,622	-	-	-	928	831	97
-	-	9	190	-	-	-	17	-	17
-	13	68	42	-	-	-	29	27	2
-	-	-	1	-	-	-	-	-	-
-	4	4	126	-	-	-	6	4	2
-	-	-	-	-	-	-	7	2	5
-	-	-	-	-	-	-	3	2	1
-	-	-	-	-	-	-	-	-	-
-	-	7	1,460	-	-	-	-	-	-



表 2-19 102年度勞工安全衛生

中華民國

專 案 名 稱	違 反						
	安 全 衛 生 法 第 8 條						第 9 條
	計	起 重 升 降 機 具 安全規則	鍋 爐 及 壓 力 容 器 安全規則	起 重 升 降 機 具 未經檢查 合格使用	鍋 爐 及 壓 力 容 器 未 檢 查 合格使用	高 壓 氣 體 容 器 設 備 未經檢查 合格使用	工 場 建 所 物
總 計	4,356	3,268	1,088	-	-	-	-
部會聯合稽查計畫	55	52	3	-	-	-	-
公共安全方案-安衛管理	220	184	36	-	-	-	-
春安檢查計畫	684	510	174	-	-	-	-
危險物品運輸相關事業單位安全衛生專案計畫	2	1	1	-	-	-	-
使用或鄰接道路作業檢查	455	432	23	-	-	-	-
職業殘廢災害預防策略	1,511	857	654	-	-	-	-
安全伙伴聯合稽查	3	-	3	-	-	-	-
屋頂墜落預防策略	374	131	243	-	-	-	-
外牆清洗安全衛生檢查	25	24	1	-	-	-	-
高風險事業單位宣導輔導計畫	176	27	149	-	-	-	-
水蒸汽爆炸專案檢查計畫	3	-	3	-	-	-	-
火災爆炸預防	538	85	453	-	-	-	-
動態稽查計畫	1,244	1,108	136	-	-	-	-
EOP專案計畫	91	78	13	-	-	-	-
裝修工程專案檢查	2	2	-	-	-	-	-
營造墜落預防策略	1,588	1,588	-	-	-	-	-
高科技廠房新建工程專案檢查	15	15	-	-	-	-	-
竣工後大樓裝修檢查	5	5	-	-	-	-	-
中小型營造工地檢查輔導改善計畫	1,353	1,352	1	-	-	-	-
公共工程工安百分百計畫	55	55	-	-	-	-	-
獵鷹計畫	4	4	-	-	-	-	-
職業病預防專案計畫	53	9	44	-	-	-	-
全民工安意識促進計畫	715	523	192	-	-	-	-
夏季戶外作業高氣溫熱危害預防檢查	12	12	-	-	-	-	-
精準檢查計畫	75	68	7	-	-	-	-
危險性機械或設備檢查品管督導計畫	4	4	-	-	-	-	-
危險性機械設備專案計畫	506	447	59	-	-	-	-
高壓氣體專案計畫	5	-	5	-	-	-	-
代檢機構品質督導檢查	32	9	23	-	-	-	-
危險性設備延長、替代申請	-	-	-	-	-	-	-
起重機具作業安全管理計畫查核	355	345	10	-	-	-	-

專案檢查情形(續二完)

102年

單位：件、項

狀 況										
第 12 條	第 14 條	第 15 條	第 17 條	第 18 條	第 19 條	第 20 條	第 21 條	第 22 條	第 23 條	第 25 條
體 格 及 健康檢查	安全衛生 組織管理 及 自 動 檢查辦法	危 險 性 機 械 設 備 操 作 人 員	交 付 承 攬 未 告 知 安 全 衛 生 事 項	共 同 作 業 未 採 必 要 措 施	共 同 承 攬 未 採 必 要 措 施	童 工 從 事 危 險 工 作	女 工 從 事 危 險 工 作	妊 娠 或 產 後 女 工 從 事 危 險 工 作	安 全 衛 生 教 育 訓 練	安 全 衛 生 工 作 守 則
107	676	70	98	3,263	1	-	-	-	1,809	5,103
-	-	-	2	34	-	-	-	-	65	70
3	11	1	23	1,122	1	-	-	-	17	270
16	116	9	9	553	-	-	-	-	187	641
-	3	-	-	-	-	-	-	-	3	5
-	42	1	1	58	-	-	-	-	55	106
54	243	35	29	363	-	-	-	-	758	2,789
-	-	-	-	-	-	-	-	-	-	1
17	106	18	7	16	-	-	-	-	116	1,013
-	-	-	-	-	-	-	-	-	-	7
21	186	18	14	16	-	-	-	-	142	884
-	-	-	-	-	-	-	-	-	1	-
22	128	11	7	15	-	-	-	-	196	976
7	33	19	8	1,029	1	-	-	-	249	706
-	-	-	2	30	-	-	-	-	3	14
2	2	-	5	143	-	-	-	-	4	57
5	17	-	19	1,352	-	-	-	-	285	385
-	-	-	-	14	-	-	-	-	1	6
-	-	-	-	5	-	-	-	-	-	-
9	171	-	22	1,098	-	-	-	-	1,030	1,087
-	4	-	3	127	-	-	-	-	33	42
-	-	-	-	20	-	-	-	-	1	1
22	17	1	-	4	-	-	-	-	16	135
28	106	15	6	471	-	-	-	-	467	1,210
-	19	-	-	5	-	-	-	-	34	42
6	4	2	1	15	-	-	-	-	9	43
-	2	-	-	-	-	-	-	-	1	3
-	12	7	-	21	1	-	-	-	12	46
1	1	-	2	-	-	-	-	-	1	9
-	-	2	-	-	-	-	-	-	-	1
-	-	-	-	-	-	-	-	-	-	1
-	-	6	1	74	1	-	-	-	8	18

表 2-20 勞動檢查事業單位違反勞動基準法

中華民國

檢 查 機 構	違 反 勞 動 基 準 法				
	總受檢 廠 次	違 反 件 數 (件次)			
		計	處分率 (%)	罰鍰告發	移送偵辦 處 分
總 計	16,619	4,615	27.77	4,606	9
行政院勞工委員會	6,181	1,939	31.37	1,936	3
北區勞動檢查所	2,851	811	28.45	810	1
中區勞動檢查所	1,942	464	23.89	462	2
南區勞動檢查所	1,388	664	47.84	664	-
新北市政府勞動檢查處	244	73	29.92	73	-
臺北市勞動檢查處	6,279	1,050	16.72	1,047	3
臺中市勞動檢查處	1,172	628	53.58	625	3
高雄市政府勞動檢查處	2,171	774	35.65	774	-
經濟部加工出口區管理處	321	56	17.45	56	-
科學工業園區	119	49	41.18	49	-
中部科學工業園區	82	20	24.39	20	-
南部科學工業園區	50	26	52.00	26	-

說明：1.處分率＝處分件次÷總受檢廠次×100。

及勞工安全衛生法移送處分情形

102年

單位：廠次

違反勞工安全衛生法						
總受檢 廠次	違反件數(件次)					
	計	處分率 (%)	罰鍰處分	局部停工	全部停工	移送偵辦 處分
102,286	6,498	6.35	2,740	3,698	2	58
61,627	3,649	5.92	1,474	2,133	2	40
24,928	1,484	5.95	628	838	-	18
23,999	1,469	6.12	545	915	2	7
12,700	696	5.48	301	380	-	15
4,406	413	9.37	110	301	-	2
18,917	1,512	7.99	812	688	-	12
2,128	277	13.02	148	129	-	-
12,111	455	3.76	110	341	-	4
1,403	32	2.28	16	16	-	-
714	48	6.72	22	26	-	-
524	60	11.45	27	33	-	-
456	52	11.40	21	31	-	-

表 2-21 督導設置勞工安全衛生

中華民國

項 目 別	總 計	台 灣				
		計	新 北 市	台 中 市	台 南 市	高 雄 市
100人以上工廠						
已檢查列管數	1,735	1,348	126	167	192	9
已依規定設置單位人員數	1,360	1,063	79	126	167	7
百分比(%)	78.39	78.86	62.70	75.45	86.98	77.78
100人以上其他事業單位						
已檢查列管數	3,291	1,466	264	270	91	7
已依規定設置單位人員數	1,619	722	130	122	56	3
百分比(%)	49.19	49.25	49.24	45.19	61.54	42.86
30人至100人工廠						
已檢查列管數	2,368	1,714	180	246	243	6
已依規定設置單位人員數	1,183	857	80	104	128	3
百分比(%)	49.96	50.00	44.44	42.28	52.67	50.00
30人至100人其他事業單位						
已檢查列管數	4,544	2,173	402	431	187	3
已依規定設置 單位人員數單位人員數	1,183	597	100	107	52	-
百分比(%)	26.03	27.47	24.88	24.83	27.81	-

說明：設置安衛組織人員百分比=已依規定設置單位人員數÷已檢查列管數×100。

組織人員實施自動檢查情形

102年

地 區							
宜 蘭 縣	桃 園 縣	新 竹 縣	苗 栗 縣	彰 化 縣	南 投 縣	雲 林 縣	嘉 義 縣
32	404	98	48	100	32	52	22
27	323	82	40	81	25	43	17
84.38	79.95	83.67	83.33	81.00	78.13	82.69	77.27
34	247	59	40	68	42	52	83
19	116	34	26	40	28	24	19
55.88	46.96	57.63	65.00	58.82	66.67	46.15	22.89
50	451	68	51	150	46	70	47
19	243	51	21	62	26	32	35
38.00	53.88	75.00	41.18	41.33	56.52	45.71	74.47
33	344	73	53	181	40	77	32
8	105	18	21	61	11	18	11
24.24	30.52	24.66	39.62	33.70	27.50	23.38	34.38

表 2-21 督導設置勞工安全衛生組

中華民國

項 目 別	臺 灣 地							
	屏東縣	台東縣	花蓮縣	澎湖縣	基隆市	新竹市	嘉義市	金門縣
100人以上工廠								
已檢查列管數	32	-	4	-	12	13	3	2
已依規定設置單位人員數	24	-	3	-	5	10	2	2
百分比(%)	75.00	-	75.00	-	41.67	76.92	66.67	100.00
100人以上其他事業單位								
已檢查列管數	52	18	27	4	43	42	18	5
已依規定設置單位人員數	23	6	13	2	23	22	14	2
百分比(%)	44.23	33.33	48.15	50.00	53.49	52.38	77.78	40.00
30人至100人工廠								
已檢查列管數	62	-	11	-	15	11	6	1
已依規定設置單位人員數	32	-	4	-	7	6	4	-
百分比(%)	51.61	-	36.36	-	46.67	54.55	66.67	-
30人至100人其他事業單位								
已檢查列管數	83	16	26	8	75	62	32	14
已依規定設置單位人員數	24	4	4	1	29	16	6	1
百分比(%)	28.92	25.00	15.38	12.50	38.67	25.81	18.75	7.14

人員實施自動檢查情形(續)

102年

區	新北市政 府勞檢處	臺北市 勞檢處	臺中市 勞檢處	高雄市政 府勞檢處	加工 出口區	科學工業 園區	中部科學 工業園區	南部科學 工業園區
-	59	15	63	194	37	4	5	10
-	39	7	43	161	33	3	4	7
-	66.10	46.67	68.25	82.99	89.19	75.00	80.00	70.00
-	165	792	136	415	104	136	38	39
-	76	269	51	250	75	112	34	30
-	46.06	33.96	37.50	60.24	72.12	82.35	89.47	76.92
-	158	23	119	314	28	4	4	4
-	73	-	57	171	19	1	3	2
-	46.20	-	47.90	54.46	67.86	25.00	75.00	50.00
1	294	964	173	718	77	68	44	33
-	63	155	36	219	45	27	25	16
-	21.43	16.08	20.81	30.50	58.44	39.71	56.82	48.48



### 三、危險性機械設備之檢查

表 3-1 危險性機械及設備

中華民國

行 業 別	危 險 性 機 械					
	總 計	固定式 起重機	移動式 起重機	人字臂 起重桿	升降機	營建用 提升機
總 計	48,945	27,418	10,320	-	10,337	23
農、林、漁、牧業	21	3	7	-	11	-
礦業及土石採取業	63	37	17	-	9	-
製 造 業	31,884	22,399	793	-	8,473	-
食品製造業	588	49	6	-	533	-
飲料製造業	179	1	-	-	178	-
菸草製造業	71	-	-	-	71	-
紡 織 業	772	90	1	-	681	-
成衣及服飾品製造業	35	-	-	-	35	-
皮革、毛皮及其製品製造業	28	9	-	-	19	-
木竹製品製造業	58	46	3	-	9	-
紙漿、紙及紙製品製造業	454	346	-	-	108	-
印刷及資料儲存媒體複製業	84	7	-	-	76	-
石油及煤製品製造業	447	386	10	-	50	-
化學材料製造業	709	398	5	-	306	-
化學製品製造業	459	143	15	-	301	-
藥品製造業	104	3	-	-	101	-
橡膠製品製造業	334	198	7	-	129	-
塑膠製品製造業	1,032	605	3	-	424	-
非金屬礦物製品製造業	1,171	1,018	26	-	127	-
基本金屬製造業	4,761	4,526	44	-	172	-
金屬製品製造業	6,234	5,841	76	-	316	-
電子零組件製造業	2,808	343	14	-	2,448	-
電腦、電子產品及光學製品製造業	933	307	5	-	621	-
電力設備製造業	943	386	129	-	428	-
機械設備製造業	6,350	5,413	238	-	514	-
汽車及其零件製造業	639	439	40	-	159	-
其他運輸工具製造業	936	730	66	-	136	-
家具製造業	123	78	3	-	42	-
其他製造業	1,632	1,037	102	-	489	-
產業用機械設備維修及安裝業	-	-	-	-	-	-
電力及燃氣供應業	1,804	1,108	322	-	370	-
用水供應及污染整治業	374	220	45	-	27	-
營 造 業	3,509	390	2,887	-	181	13
批發及零售業*	2,043	911	699	-	387	-
運輸及倉儲業	3,652	759	2,662	-	227	-
住宿及餐飲業	21	1	1	-	3	-
資訊及通訊傳播業	92	1	47	-	43	-
金融及保險業	54	1	-	-	22	-
不動產業*	63	7	12	-	14	-
專業、科學及技術服務業*	350	147	74	-	74	-
支援服務業*	3,024	144	2,522	-	114	10
公共行政及國防；強制性社會安全*	1,443	1,057	126	-	233	-
教育服務業*	76	40	1	-	35	-
醫療保健及社會工作服務業*	58	6	4	-	38	-
藝術、娛樂及休閒服務業*	4	1	3	-	-	-
其他服務業*	410	186	98	-	76	-

說明：\*係表示該行業僅部分適用勞工安全衛生法，詳如附錄3。

各行業設置數

102年 單位：座次

械 吊 籠	危 險 性 設 備				
	總 計	鍋 爐	壓 力 容 器	高 壓 氣 體 特 定 設 備	高 壓 氣 體 容 器
847	67,466	6,537	26,744	27,724	6,461
-	194	50	134	10	-
-	173	10	62	67	34
219	57,658	5,521	22,895	24,399	4,843
-	1,912	660	1,029	223	-
-	482	77	320	85	-
-	51	13	10	28	-
-	7,756	1,314	6,086	356	-
-	59	16	40	3	-
-	66	55	11	-	-
-	70	55	13	2	-
-	857	272	268	59	258
1	29	16	4	9	-
1	13,280	238	5,506	7,294	242
-	15,437	756	5,761	6,989	1,931
-	7,687	518	1,607	3,367	2,195
-	627	94	387	146	-
-	642	162	332	148	-
-	769	276	289	204	-
-	363	112	77	172	2
19	1,427	92	220	1,111	4
1	1,031	66	34	918	13
3	2,354	363	410	1,578	3
-	376	56	74	246	-
-	292	61	10	217	4
185	922	53	71	653	145
1	105	30	3	64	8
4	139	4	4	113	18
-	53	5	-	48	-
4	872	157	329	366	20
-	-	-	-	-	-
4	3,677	214	765	2,122	576
82	177	40	119	18	-
38	80	8	3	24	45
46	1,124	86	318	364	356
4	657	14	4	79	560
16	230	84	123	23	-
1	6	2	1	3	-
31	-	-	-	-	-
30	-	-	-	-	-
55	327	42	181	104	-
234	60	4	2	12	42
27	570	156	290	123	1
-	246	39	174	33	-
10	2,147	192	1,637	318	-
-	16	7	2	7	-
50	124	68	34	18	4

表 3-2 起重升降

中華民國

種類別	總計	型式檢査					
		計	台閩地區	臺北市 勞檢處	高雄市政府 勞檢處	加工 出口區	科學工 業園區
總計	38,237	43	40	-	3	-	-
初査	36,959	37	34	-	3	-	-
固定式起重機	19,169	18	18	-	-	-	-
移動式起重機	6,523	3	3	-	-	-	-
人字臂起重桿	22	-	-	-	-	-	-
升降機	10,379	9	6	-	3	-	-
營建用提升機	14	-	-	-	-	-	-
吊籠	852	7	7	-	-	-	-
複査	1,278	6	6	-	-	-	-
複査率(%)	3.46	16.22	17.65	-	-	-	-
固定式起重機	443	6	6	-	-	-	-
移動式起重機	338	-	-	-	-	-	-
人字臂起重桿	-	-	-	-	-	-	-
升降機	467	-	-	-	-	-	-
營建用提升機	-	-	-	-	-	-	-
吊籠	30	-	-	-	-	-	-

說明：複査率=複査座次÷初査座次×100。

# 機具檢查次數

102年

單位：座次

		使 用 檢 查							
中部科學 工業園區	南部科學 工業園區	計	台 閩 地 區	臺 北 市 勞 檢 處	高 雄 市 政 府 勞 檢 處	加 工 出 口 區	科 學 工 業 園 區	中 部 科 學 工 業 園 區	南 部 科 學 工 業 園 區
-	-	667	545	43	77	1	-	1	-
-	-	626	510	43	71	1	-	1	-
-	-	-	-	-	-	-	-	-	-
-	-	536	433	31	71	1	-	-	-
-	-	-	-	-	-	-	-	-	-
-	-	-	-	-	-	-	-	-	-
-	-	-	-	-	-	-	-	-	-
-	-	90	77	12	-	-	-	1	-
-	-	41	35	-	6	-	-	-	-
-	-	6.55	6.86	-	8.45	-	-	-	-
-	-	-	-	-	-	-	-	-	-
-	-	40	34	-	6	-	-	-	-
-	-	-	-	-	-	-	-	-	-
-	-	-	-	-	-	-	-	-	-
-	-	-	-	-	-	-	-	-	-
-	-	1	1	-	-	-	-	-	-

表 3-2 起重升降

中華民國

種 類 別	竣 工 檢 查							
	計	台 閩 地 區	臺 北 市 勞 檢 處	高 雄 市 政 府 勞 檢 處	加 工 出 口 區	科 學 工 業 園 區	中 部 科 學 工 業 園 區	南 部 科 學 工 業 園 區
總 計	2,124	1,536	166	258	43	12	77	32
初 查	1,932	1,392	166	226	42	4	72	30
固定式起重機	1,208	927	49	186	19	-	24	3
移動式起重機	-	-	-	-	-	-	-	-
人字臂起重桿	22	9	11	2	-	-	-	-
升 降 機	689	456	93	38	23	4	48	27
營建用提升機	13	-	13	-	-	-	-	-
吊 籠	-	-	-	-	-	-	-	-
複 查	192	144	-	32	1	8	5	2
複 查 率 (%)	9.94	10.34	-	14.16	2.38	200.00	6.94	6.67
固定式起重機	90	69	-	18	-	2	-	1
移動式起重機	-	-	-	-	-	-	-	-
人字臂起重桿	-	-	-	-	-	-	-	-
升 降 機	102	75	-	14	1	6	5	1
營建用提升機	-	-	-	-	-	-	-	-
吊 籠	-	-	-	-	-	-	-	-

機具檢查次數(續一)

102年

單位：座次

既 有 檢 查								重 新 檢 查			
計	台閩地區	臺北市 勞檢處	高雄市政府 勞檢處	加工 出口區	科學工 業園區	中部科學 工業園區	南部科學 工業園區	計	台閩地區	臺北市 勞檢處	高雄市政府 勞檢處
459	404	4	50	-	1	-	-	204	145	7	49
424	376	4	44	-	-	-	-	173	120	6	44
367	334	-	33	-	-	-	-	59	42	3	14
43	28	4	11	-	-	-	-	72	47	3	22
-	-	-	-	-	-	-	-	-	-	-	-
14	14	-	-	-	-	-	-	29	26	-	-
-	-	-	-	-	-	-	-	-	-	-	-
-	-	-	-	-	-	-	-	13	5	-	8
35	28	-	6	-	1	-	-	31	25	1	5
8.25	7.45	-	13.64	-	-	-	-	17.92	20.83	16.67	11.36
26	24	-	2	-	-	-	-	4	4	-	-
6	2	-	4	-	-	-	-	12	8	-	4
-	-	-	-	-	-	-	-	-	-	-	-
3	2	-	-	-	1	-	-	14	13	1	-
-	-	-	-	-	-	-	-	-	-	-	-
-	-	-	-	-	-	-	-	1	-	-	1

表 3-2 起重升降

中華民國

種 類 別	重 新 檢 查				變 更			
	加 工 出口區	科學工 業園區	中部科學 工業園區	南部科學 工業園區	計	台閩地區	臺 北 市 勞 檢 處	高雄市政 府勞檢處
總 計	-	2	-	1	262	165	41	55
初 查	-	2	-	1	248	156	39	52
固定式起重機	-	-	-	-	55	35	-	19
移動式起重機	-	-	-	-	113	73	9	31
人字臂起重桿	-	-	-	-	-	-	-	-
升 降 機	-	2	-	1	28	28	-	-
營建用提升機	-	-	-	-	-	-	-	-
吊 籠	-	-	-	-	52	20	30	2
複 查	-	-	-	-	14	9	2	3
複 查 率 (%)	-	-	-	-	5.65	5.77	5.13	5.77
固定式起重機	-	-	-	-	-	-	-	-
移動式起重機	-	-	-	-	6	3	-	3
人字臂起重桿	-	-	-	-	-	-	-	-
升 降 機	-	-	-	-	5	5	-	-
營建用提升機	-	-	-	-	-	-	-	-
吊 籠	-	-	-	-	3	1	2	-



機具檢查次數(續二完)

102年

單位：座次

檢 查				定 期 檢 查							
加 工 出 口 區	科 學 工 業 園 區	中 部 科 學 工 業 園 區	南 部 科 學 工 業 園 區	計	台 閩 地 區	臺 北 市 勞 檢 處	高 雄 市 政 府 勞 檢 處	加 工 出 口 區	科 學 工 業 園 區	中 部 科 學 工 業 園 區	南 部 科 學 工 業 園 區
-	-	-	1	34,478	24,747	1,387	6,538	422	516	386	482
-	-	-	1	33,519	24,055	1,326	6,368	410	510	378	472
-	-	-	1	17,462	12,603	170	4,385	90	27	120	67
-	-	-	-	5,756	3,782	690	1,280	3	-	-	1
-	-	-	-	-	-	-	-	-	-	-	-
-	-	-	-	9,610	7,340	207	601	317	483	258	404
-	-	-	-	1	-	1	-	-	-	-	-
-	-	-	-	690	330	258	102	-	-	-	-
-	-	-	-	959	692	61	170	12	6	8	10
-	-	-	-	2.86	2.88	4.60	2.67	2.93	1.18	2.12	2.12
-	-	-	-	317	235	2	77	-	2	-	1
-	-	-	-	274	170	45	59	-	-	-	-
-	-	-	-	-	-	-	-	-	-	-	-
-	-	-	-	343	272	6	32	12	4	8	9
-	-	-	-	-	-	-	-	-	-	-	-
-	-	-	-	25	15	8	2	-	-	-	-

表 3-3 危險性機械定期檢查統計表

中華民國

項 目 別	總 計	台				
		計	新 北 市	臺 中 市	臺 南 市	高 雄 市
總 計	34 478	24 747	3 371	3 983	3 309	30
合 格 數	33,449	24,015	3,286	3,878	3,226	28
不 合 格 數	1,029	732	85	105	83	2
百 分 率 (%)						
合 格 率	97.02	97.04	97.48	97.36	97.49	93.33
不 合 格 率	2.98	2.96	2.52	2.64	2.51	6.67
固定式起重機						
合 格 數	17,425	12,570	1 257	2 470	2 138	-
不 合 格 數	354	268	22	34	37	-
移動式起重機						
合 格 數	5,712	3,766	632	525	400	28
不 合 格 數	318	186	33	26	21	2
人字臂起重桿						
合 格 數	-	-	-	-	-	-
不 合 格 數	-	-	-	-	-	-
升 降 機						
合 格 數	9,613	7,341	1 192	821	680	-
不 合 格 數	340	271	29	40	25	-
營建用提升機						
合 格 數	1	-	-	-	-	-
不 合 格 數	-	-	-	-	-	-
吊 籠						
合 格 數	698	338	205	62	8	-
不 合 格 數	17	7	1	5	-	-

說明：1.合格率=合格座數÷(合格座數+不合格座數)×100。

2.不合格率=不合格座數÷(合格座數+不合格座數)×100。

按合格、不合格與地區分

102年

單位：座次

閩		地			區		
宜蘭縣	桃園縣	新竹縣	苗栗縣	彰化縣	南投縣	雲林縣	
735	5 730	986	756	1 496	434	1 022	
723	5,556	949	718	1,431	417	987	
12	174	37	38	65	17	35	
98.37	96.96	96.25	94.97	95.66	96.08	96.58	
1.63	3.04	3.75	5.03	4.34	3.92	3.42	
475	2 445	335	386	786	214	444	
8	66	11	15	21	8	8	
155	518	115	130	250	82	273	
3	28	5	14	13	7	8	
-	-	-	-	-	-	-	
-	-	-	-	-	-	-	
93	2 591	483	197	395	120	270	
1	80	21	8	31	2	19	
-	-	-	-	-	-	-	
-	-	-	-	-	-	-	
-	2	16	5	-	1	-	
-	-	-	1	-	-	-	

表 3-3 危險性機械定期檢查統計表

中華民國

項 目 別	台 閩 地							
	嘉義縣	屏東縣	臺東縣	花蓮縣	澎湖縣	基隆市	新竹市	嘉義市
總 計	527	758	98	596	38	375	218	182
合 格 數	513	724	94	589	38	363	216	178
不 合 格 數	14	34	4	7	-	12	2	4
百 分 率 (%)								
合 格 數	97.34	95.51	95.92	98.83	100.00	96.80	99.08	97.80
不 合 格 數	2.66	4.49	4.08	1.17	-	3.20	0.92	2.20
固定式起重機								
合 格 數	241	503	50	447	15	189	83	74
不 合 格 數	4	24	3	3	-	3	-	1
移動式起重機								
合 格 數	78	138	36	101	16	80	68	79
不 合 格 數	5	6	-	4	-	4	2	3
人字臂起重桿								
合 格 數	-	-	-	-	-	-	-	-
不 合 格 數	-	-	-	-	-	-	-	-
升 降 機								
合 格 數	194	83	8	37	7	67	58	24
不 合 格 數	5	4	1	-	-	5	-	-
營建用提升機								
合 格 數	-	-	-	-	-	-	-	-
不 合 格 數	-	-	-	-	-	-	-	-
吊 籠								
合 格 數	-	-	-	4	-	27	7	1
不 合 格 數	-	-	-	-	-	-	-	-

按合格、不合格與地區分(續)

102年

單位：座次

區		臺北市政 府勞檢處	高雄市政 府勞檢處	加 工 出 口 區	科學工業 園 區	中部科學 工業園區	南部科學 工業園區
金門縣	連江縣						
86	17	1 387	6 538	422	516	386	482
84	17	1 320	6 347	408	510	379	470
2	-	67	191	14	6	7	12
97.67 2.33	100.00 -	95.17 4.83	97.08 2.92	96.68 3.32	98.84 1.16	98.19 1.81	97.51 2.49
8	10	170	4 382	89	27	120	67
-	-	2	80	1	2	-	1
57	5	682	1 260	3	-	-	1
2	-	53	79	-	-	-	-
-	-	-	-	-	-	-	-
-	-	-	-	-	-	-	-
19	2	209	603	316	483	259	402
-	-	4	30	13	4	7	11
-	-	1	-	-	-	-	-
-	-	-	-	-	-	-	-
-	-	258	102	-	-	-	-
-	-	8	2	-	-	-	-

表 3-4 危險性機械設置數

中華民國

項 目 別	總 計	型 別 比 率 (%)	台				
			計	新 北 市	臺 中 市	臺 南 市	高 雄 市
總 計	48,945		34,976	4,778	5,795	4,778	2
地 區 比 率 (%)		100.00	71.46	9.76	11.84	9.76	0.00
固 定 式 起 重 機	27,418	56.02	19,449	1,783	3,817	3,381	1
移 動 式 起 重 機	10,320	21.08	7,202	1,395	1,025	656	1
人 字 臂 起 重 桿	-	-	-	-	-	-	-
升 降 機	10,337	21.12	7,883	1,331	893	731	-
營 建 用 提 升 機	23	0.05	-	-	-	-	-
吊 籠	847	1.73	442	269	60	10	-

說明：1.型式比率=各型座次÷總設置座次×100。

2.地區比率=各地區座次÷總設置座次×100。

統計表按型式與地區分

102年

單位：座次

閩 地 區						
宜 蘭 縣	桃 園 縣	新 竹 縣	苗 栗 縣	彰 化 縣	南 投 縣	雲 林 縣
1,021	7,444	1,315	1,023	2,203	664	1,663
2.09	15.21	2.69	2.09	4.50	1.36	3.40
607	3,809	540	546	1,212	366	985
303	905	229	256	563	172	402
-	-	-	-	-	-	-
106	2,716	539	216	427	125	276
-	-	-	-	-	-	-
5	14	7	5	1	1	-

表 3-4 危險性機械設置數

中華民國

項 目 別	台 閩 地							
	嘉義縣	屏東縣	臺東縣	花蓮縣	澎湖縣	基隆市	新竹市	嘉義市
總 計	815	1,116	132	777	64	567	384	286
地 區 比 率 (%)	1.67	2.28	0.27	1.59	0.13	1.16	0.78	0.58
固 定 式 起 重 機	444	782	55	573	29	286	114	92
移 動 式 起 重 機	171	245	67	165	28	176	173	169
人 字 臂 起 重 桿	-	-	-	-	-	-	-	-
升 降 機	197	89	10	34	7	76	65	24
營 建 用 提 升 機	-	-	-	-	-	-	-	-
吊 籠	3	-	-	5	-	29	32	1



統計表按型別與地區分(續)

區		單位：座次					
金門縣	連江縣	臺北市政 府勞檢處	高雄市政 府勞檢處	加工 出口區	科學工 業園區	中部科學 工業園區	南部科學 工業園區
120	29	1,935	9,767	490	541	562	674
0.25	0.06	3.95	19.96	1.00	1.11	1.15	1.38
9	18	276	6,965	151	44	289	244
92	9	1,059	2,049	8	1	-	1
-	-	-	-	-	-	-	-
19	2	285	641	331	496	272	429
-	-	23	-	-	-	-	-
-	-	292	112	-	-	1	-

表 3-5 危險性設

中華民國

種類別	總計	型式檢 查					
		計	台閩地區	臺北市 勞檢處	高雄市政 府勞檢處	加工 出口區	科學工 業園區
總計	74,089	54	30	-	24	-	-
初查	73,332	52	28	-	24	-	-
鍋爐	7,274	12	5	-	7	-	-
壓力容器	30,553	16	10	-	6	-	-
高壓氣體特定設備	31,073	24	13	-	11	-	-
高壓氣體容器	4,432	-	-	-	-	-	-
複查	757	2	2	-	-	-	-
複查率(%)	1	3.85	7.14	-	-	-	-
鍋爐	129	2	2	-	-	-	-
壓力容器	288	-	-	-	-	-	-
高壓氣體特定設備	295	-	-	-	-	-	-
高壓氣體容器	45	-	-	-	-	-	-

說明：複查率=複查座次÷初查座次×100。

# 備檢查次數

102年

單位：座次

		熔 接 檢 查							
中部科學 工業園區	南部科學 工業園區	計	台閩地區	臺北市 勞檢處	高雄市政 府勞檢處	加工 出口區	科學工 業園區	中部科學 工業園區	南部科學 工業園區
-	-	2,068	2,053	-	15	-	-	-	-
-	-	2,042	2,027	-	15	-	-	-	-
-	-	142	140	-	2	-	-	-	-
-	-	1,364	1,354	-	10	-	-	-	-
-	-	476	473	-	3	-	-	-	-
-	-	60	60	-	-	-	-	-	-
-	-	26	26	-	-	-	-	-	-
-	-	1.27	1.28	-	-	-	-	-	-
-	-	2	2	-	-	-	-	-	-
-	-	12	12	-	-	-	-	-	-
-	-	12	12	-	-	-	-	-	-
-	-	-	-	-	-	-	-	-	-

表 3-5 危險性設

中華民國

種 類 別	構 造 檢 查					
	計	台閩地區	臺 北 市 勞 檢 處	高 雄 市 政 府 勞 檢 處	加 工 出 口 區	科 學 工 業 園 區
總 計	2,463	2,430	-	33	-	-
初 查	2,427	2,394	-	33	-	-
鍋 爐	227	224	-	3	-	-
壓 力 容 器	1,410	1,397	-	13	-	-
高壓氣體特定設備	729	726	-	3	-	-
高 壓 氣 體 容 器	61	47	-	14	-	-
複 查	36	36	-	-	-	-
複 查 率 (%)	1.48	1.50	-	-	-	-
鍋 爐	3	3	-	-	-	-
壓 力 容 器	18	18	-	-	-	-
高壓氣體特定設備	15	15	-	-	-	-
高 壓 氣 體 容 器	-	-	-	-	-	-

說明：複查率=複查座次÷初查座次×100。

備檢查次數(續一)

102年

單位：座次

		竣 工 檢 查							
中部科學 工業園區	南部科學 工業園區	計	台閩地區	臺北市 勞檢處	高雄市政 府勞檢處	加 工 出口區	科學工 業園區	中部科學 工業園區	南部科學 工業園區
-	-	3,135	2,077	35	838	54	35	21	75
-	-	3,037	2,016	35	801	54	35	21	75
-	-	273	238	2	27	3	1	1	1
-	-	1,312	963	30	307	9	-	1	2
-	-	1,452	815	3	467	42	34	19	72
-	-	-	-	-	-	-	-	-	-
-	-	98	61	-	37	-	-	-	-
-	-	3.23	3.03	-	4.62	-	-	-	-
-	-	22	20	-	2	-	-	-	-
-	-	35	20	-	15	-	-	-	-
-	-	41	21	-	20	-	-	-	-
-	-	-	-	-	-	-	-	-	-

表 3-5 危險性設備

中華民國

種類別	既有檢查					
	計	台閩地區	臺北市 勞檢處	高雄市政府 勞檢處	加工 出口區	科學工 業園區
總計	148	62	-	86	-	-
初查	147	61	-	86	-	-
鍋爐	2	2	-	-	-	-
壓力容器	8	2	-	6	-	-
高壓氣體特定設備	136	56	-	80	-	-
高壓氣體容器	1	1	-	-	-	-
複查	1	1	-	-	-	-
複查率(%)	0.68	1.64	-	-	-	-
鍋爐	-	-	-	-	-	-
壓力容器	-	-	-	-	-	-
高壓氣體特定設備	1	1	-	-	-	-
高壓氣體容器	-	-	-	-	-	-

檢查次數(續二)

102年

		重 新 檢 查							
中部科學 工業園區	南部科學 工業園區	計	台閩地區	臺北市 勞檢處	高雄市政 府勞檢處	加 工 出口區	科學工 業園區	中部科學 工業園區	南部科學 工業園區
-	-	1,964	1,755	22	164	18	5	-	-
-	-	1,918	1,712	21	162	18	5	-	-
-	-	118	111	3	4	-	-	-	-
-	-	454	420	15	19	-	-	-	-
-	-	994	920	3	66	-	5	-	-
-	-	352	261	-	73	18	-	-	-
-	-	46	43	1	2	-	-	-	-
-	-	2.40	2.51	4.76	1.23	-	-	-	-
-	-	13	11	1	1	-	-	-	-
-	-	12	12	-	-	-	-	-	-
-	-	21	20	-	1	-	-	-	-
-	-	-	-	-	-	-	-	-	-

表 3-5 危險性設備

中華民國

種類別	變更檢查					
	計	台閩地區	臺北市 勞檢處	高雄市政府 勞檢處	加工 出口區	科學工 業園區
總計	278	243	9	26	-	-
初查	266	232	9	25	-	-
鍋爐	100	91	5	4	-	-
壓力容器	108	87	4	17	-	-
高壓氣體特定設備	55	51	-	4	-	-
高壓氣體容器	3	3	-	-	-	-
複查	12	11	-	1	-	-
複查率(%)	4.51	4.74	-	4.00	-	-
鍋爐	5	5	-	-	-	-
壓力容器	6	5	-	1	-	-
高壓氣體特定設備	1	1	-	-	-	-
高壓氣體容器	-	-	-	-	-	-



檢查次數(續三完)

102年

單位：座次

		定 期 檢 查							
中部科學 工業園區	南部科學 工業園區	計	台閩地區	臺北市 勞檢處	高雄市政府 勞檢處	加工 出口區	科學工 業園區	中部科學 工業園區	南部科學 工業園區
-	-	63,979	41,294	972	19,322	780	778	255	578
-	-	63,443	41,002	965	19,105	774	773	255	569
-	-	6,400	5,240	138	850	24	118	7	23
-	-	25,881	17,890	651	6,925	167	70	6	172
-	-	27,207	15,931	106	9,490	492	572	242	374
-	-	3,955	1,941	70	1,840	91	13	-	-
-	-	536	292	7	217	6	5	-	9
-	-	0.84	0.71	0.73	1.14	0.78	0.65	-	1.58
-	-	82	73	-	9	-	-	-	-
-	-	205	104	7	85	-	2	-	7
-	-	204	82	-	114	3	3	-	2
-	-	45	33	-	9	3	-	-	-

表 3-6 危險性設備定期檢查統計表

中華民國

項 目 別	總 計	台				
		計	新 北 市	臺 中 市	臺 南 市	高 雄 市
總 計	63 979	41 294	2 444	2 871	4 245	145
合 格 數	63,241	40,881	2,418	2,852	4,194	133
不 合 格 數	738	413	26	19	51	12
百 分 率 (%)						
合 格 率	98.85	99.00	98.94	99.34	98.80	91.72
不 合 格 率	1.15	1.00	1.06	0.66	1.20	8.28
鍋 爐						
合 格 數	6,383	5,225	519	434	634	-
不 合 格 數	99	88	7	3	11	-
壓 力 容 器						
合 格 數	25,805	17,831	1 210	1 079	1 501	-
不 合 格 數	281	163	12	5	23	-
高 壓 氣 體 特 定 設 備						
合 格 數	27,114	15,889	643	1 178	1 647	-
不 合 格 數	297	124	5	8	15	-
高 壓 氣 體 容 器						
合 格 數	3,939	1,936	46	161	412	133
不 合 格 數	61	38	2	3	2	12

說明：1.合格率=合格座數÷(合格座數+不合格座數)×100。

2.不合格率=不合格座數÷(合格座數+不合格座數)×100。

按合格、不合格與地區分

102年

單位：座次

閩 地 區						
宜 蘭 縣	桃 園 縣	新 竹 縣	苗 栗 縣	彰 化 縣	南 投 縣	雲 林 縣
675	10 493	1 049	1 741	2 444	388	11 832
672	10,359	1,029	1,734	2,403	386	11,766
3	134	20	7	41	2	66
99.56	98.72	98.09	99.60	98.32	99.48	99.44
0.44	1.28	1.91	0.40	1.68	0.52	0.56
105	1 423	198	166	573	137	432
-	30	2	1	15	2	7
345	5 375	336	538	1 225	113	4 820
1	49	10	4	22	-	24
215	2 876	439	963	542	126	6 385
2	48	4	2	4	-	29
7	685	56	67	63	10	129
-	7	4	-	-	-	6

表 3-6 危險性設備定期檢查統計表

中華民國

項 目 別	台 閩 地							
	嘉義縣	屏東縣	臺東縣	花蓮縣	澎湖縣	基隆市	新竹市	嘉義市
總 計	1 124	668	58	299	43	190	254	198
合 格 數	1,114	656	57	295	43	190	251	198
不 合 格 數	10	12	1	4	-	-	3	-
百 分 率 (%)								
合 格 率	99.11	98.20	98.28	98.66	100.00	100.00	98.82	100.00
不 合 格 率	0.89	1.80	1.72	1.34	-	-	1.18	-
鍋 爐								
合 格 數	246	166	18	56	14	31	28	17
不 合 格 數	2	6	1	1	-	-	-	-
壓 力 容 器								
合 格 數	464	252	25	160	10	111	99	114
不 合 格 數	4	5	-	1	-	-	1	-
高 壓 氣 體 特 定 設 備								
合 格 數	332	236	14	68	2	44	111	60
不 合 格 數	3	-	-	2	-	-	2	-
高 壓 氣 體 容 器								
合 格 數	72	2	-	11	17	4	13	7
不 合 格 數	1	1	-	-	-	-	-	-

格、不合格與地區分

102年

單位：座次

區		臺北市 勞檢處	高雄市政 府勞檢處	加 工 出 口 區	科學工業 園 區	中部科學 工業園區	南部科學 工業園區
金門縣	連江縣						
94	39	972	19 322	780	778	255	578
92	39	964	19,032	774	769	255	566
2	-	8	290	6	9	-	12
97.87	100.00	99.18	98.50	99.23	98.84	100.00	97.92
2.13	-	0.82	1.50	0.77	1.16	-	2.08
20	8	137	849	24	118	7	23
-	-	1	10	-	-	-	-
50	4	651	6 909	167	70	6	171
2	-	7	101	-	2	-	8
8	-	106	9 445	492	568	242	372
-	-	-	159	3	7	-	4
14	27	70	1 829	91	13	-	-
-	-	-	20	3	-	-	-

表 3-7 鍋爐設置數統計表

中華民國

項 目 別	總 計	型別比率 (%)	台			
			計	新 北 市	臺 中 市	臺 南 市
總 計	6,537		5,389	523	446	629
地區比率(%)		100.00	82.44	8.00	6.82	9.62
豎型橫管式	28	0.43	25	5	2	8
豎型煙管式	25	0.38	16	-	2	1
臥型煙管式	316	4.83	244	9	22	39
機 車 型	2	0.03	2	-	-	-
臥型爐筒煙管式	2,571	39.33	2,120	207	225	217
拔威兩式型水管式	3	0.05	2	-	-	-
雅羅型水管式	1	0.02	-	-	-	-
雙鼓彎曲水管式	433	6.62	360	13	36	45
其他各種水管式	668	10.22	473	29	51	64
熱 媒 鍋 爐	1,804	27.60	1,612	204	99	178
電 熱 鍋 爐	456	6.98	354	46	3	61
其 他	230	3.52	181	10	6	16

說明：1.型式比率=各型座次÷總設置座次×100。

2.地區比率=各地區座次÷總設置座次×100。

按型式與地區分

102年

單位：座次

閩		地			區		
宜蘭縣	桃園縣	新竹縣	苗栗縣	彰化縣	南投縣	雲林縣	
110	1,472	208	179	618	142	444	
1.68	22.52	3.18	2.74	9.45	2.17	6.79	
-	1	1	1	1	1	5	
-	-	3	-	2	-	7	
2	27	2	6	31	9	53	
-	1	1	-	-	-	-	
76	497	67	64	270	79	110	
-	-	-	1	-	-	-	
-	-	-	-	-	-	-	
4	83	14	18	32	5	85	
8	104	11	27	31	5	66	
17	659	55	47	148	39	79	
2	50	46	-	81	1	4	
1	50	8	15	22	3	35	

表 3-7 鍋爐設置數統計表

中華民國

項 目 別	台 閩 地							
	嘉義縣	屏東縣	臺東縣	花蓮縣	澎湖縣	基隆市	新竹市	嘉義市
總 計	253	164	20	56	14	35	29	18
地區比率(%)	3.87	2.51	0.31	0.86	0.21	0.54	0.44	0.28
豎型橫管式	-	-	-	-	-	-	-	-
豎型煙管式	-	1	-	-	-	-	-	-
臥型煙管式	3	17	3	-	3	2	2	2
機 車 型	-	-	-	-	-	-	-	-
臥型爐筒煙管式	93	109	6	33	10	10	17	13
拔威兩式型水管式	1	-	-	-	-	-	-	-
雅羅型水管式	-	-	-	-	-	-	-	-
雙鼓彎曲水管式	9	11	1	2	-	2	-	-
其他各種水管式	24	11	9	18	-	7	5	3
熱 媒 鍋 爐	73	8	-	-	-	4	2	-
電 熱 鍋 爐	46	5	-	1	-	5	3	-
其 他	4	2	1	2	1	5	-	-



按型別與地區分(續)

102年

單位：座次

區		臺北市政 府勞檢處	高雄市政 府勞檢處	加 工 出 口 區	科 學 工 業 園 區	中部科學 工業園區	南部科學 工業園區
金 門 縣	連 江 縣						
21	8	136	840	27	113	8	24
0.32	0.12	2.08	12.85	0.41	1.73	0.12	0.37
-	-	-	3	-	-	-	-
-	-	1	7	-	1	-	-
8	4	4	57	-	5	2	4
-	-	-	-	-	-	-	-
13	4	107	271	8	55	1	9
-	-	-	1	-	-	-	-
-	-	-	1	-	-	-	-
-	-	14	54	2	2	1	-
-	-	-	193	-	-	1	1
-	-	-	166	12	9	-	5
-	-	10	42	2	41	2	5
-	-	-	45	3	-	1	-

表 3-8 壓力容器設置數統計表

中華民國

項 目 別	總 計	型 別 比 率 (%)	台			
			計	新 北 市	臺 中 市	臺 南 市
總 計	26,744		18,515	1,245	1,202	1,519
地 區 比 率 (%)		100.00	69.23	4.66	4.49	5.68
熱 交 換 器	11,072	41.40	7,272	473	265	430
蒸 煮 鍋	551	2.06	535	9	32	70
染 色 鍋	3,407	12.74	3,374	285	84	513
殺 菌 鍋	2,852	10.66	2,184	252	377	236
加 硫 鍋	220	0.82	200	15	41	3
反 應 鍋	1,159	4.33	775	43	93	59
蓄 熱 槽	774	2.89	450	74	28	26
脫 氧 槽	500	1.87	378	13	35	18
其 他	6,209	23.22	3,347	81	247	164

說明：1.型式比率=各型座次÷總設置座次×100。

2.地區比率=各地區座次÷總設置座次×100。

按型式與地區分

102年

單位：座次

閩		地			區	
宜蘭縣	桃園縣	新竹縣	苗栗縣	彰化縣	南投縣	雲林縣
374	5,545	391	551	1,304	116	4,813
1.40	20.73	1.46	2.06	4.88	0.43	18.00
115	2,181	115	242	400	13	2,578
7	105	6	9	16	4	171
36	1,637	21	21	443	2	295
99	269	65	61	203	74	113
9	35	8	2	63	-	4
9	236	56	38	20	6	141
25	46	8	16	21	-	168
13	115	12	22	21	-	92
61	921	100	140	117	17	1,251

表 3-8 壓力容器設置數統計表

中華民國

項 目 別	台 閩 地							
	嘉義縣	屏東縣	臺東縣	花蓮縣	澎湖縣	基隆市	新竹市	嘉義市
總 計	486	336	38	183	12	135	98	113
地區比率(%)	1.82	1.26	0.14	0.68	0.04	0.50	0.37	0.42
熱 交 換 器	194	82	7	49	-	68	13	43
蒸 煮 鍋	27	21	-	22	-	-	-	-
染 色 鍋	25	3	-	-	-	9	-	-
殺 菌 鍋	96	124	21	52	9	34	48	43
加 硫 鍋	19	-	-	-	-	-	1	-
反 應 鍋	34	28	-	2	-	-	7	3
蓄 熱 槽	11	-	-	12	3	4	7	1
脫 氧 槽	11	4	3	8	-	6	4	1
其 他	69	74	7	38	-	14	18	22

按型別與地區分(續)

102年

單位：座次

區		臺北市 勞檢處	高雄市政 府勞檢處	加 工 出 口 區	科 學 工 業 園 區	中部科學 工業園區	南部科學 工業園區
金門縣	連江縣						
50	4	681	7,124	150	69	7	198
0.19	0.01	2.55	26.64	0.56	0.26	0.03	0.74
4	-	249	3,427	37	25	1	61
35	1	1	12	2	-	-	1
-	-	-	33	-	-	-	-
5	3	369	247	4	19	4	25
-	-	2	18	-	-	-	-
-	-	22	310	34	-	-	18
-	-	4	313	4	3	-	-
-	-	3	113	1	3	2	-
6	-	31	2,651	68	19	-	93

表 3-9 高壓氣體特定設備設置數

中華民國

項 目 別	總 計	型 別 比 率 (%)	台			
			計	新 北 市	臺 中 市	臺 南 市
總 計	27,724		16,260	699	1,215	1,743
地 區 比 率 (%)		100.00	58.65	2.52	4.38	6.29
塔	1,198	4.32	651	1	9	84
熱 交 換 器	8,311	29.98	4,265	117	312	396
反 應 鍋	1,283	4.63	736	1	13	173
冷 凝 器	3,050	11.00	2,083	10	68	267
加 熱 爐	112	0.40	56	-	1	13
球 型 儲 槽	419	1.51	140	6	13	11
平 底 圓 筒 型 儲 槽	70	0.25	37	3	11	1
立 式 圓 筒 型 儲 槽	3,795	13.69	2,658	299	430	306
臥 型 圓 筒 型 儲 槽	2,395	8.64	1,844	147	208	173
其 他	7,091	25.58	3,790	115	150	319

說明：1.型式比率=各型座次÷總設置座次×100。

2.地區比率=各地區座次÷總設置座次×100。

統計表按型式與地區分

102年

單位：座次

閩		地			區		
宜蘭縣	桃園縣	新竹縣	苗栗縣	彰化縣	南投縣	雲林縣	
220	3,040	469	1,030	605	138	6,178	
0.79	10.97	1.69	3.72	2.18	0.50	22.28	
8	93	3	31	8	-	407	
44	928	141	229	145	23	1,720	
1	104	25	34	10	-	308	
25	133	3	132	27	5	1,387	
-	4	-	-	-	-	37	
-	20	1	36	2	8	34	
-	6	-	-	-	-	16	
54	601	167	126	198	53	192	
48	444	78	96	130	27	240	
40	707	51	346	85	22	1,837	

表 3-9 高壓氣體特定設備設置數

中華民國

項 目 別	台 閩 地							
	嘉義縣	屏東縣	臺東縣	花蓮縣	澎湖縣	基隆市	新竹市	嘉義市
總 計	354	243	14	68	6	44	123	61
地 區 比 率 (%)	1.28	0.88	0.05	0.25	0.02	0.16	0.44	0.22
塔	6	-	-	-	-	-	-	1
熱 交 換 器	94	51	1	8	-	6	25	25
反 應 鍋	39	20	-	-	-	-	6	2
冷 凝 器	13	9	-	1	-	2	-	1
加 熱 爐	-	-	-	-	-	-	-	1
球 型 儲 槽	3	2	1	-	-	-	3	-
平 底 圓 筒 型 儲 槽	-	-	-	-	-	-	-	-
立 式 圓 筒 型 儲 槽	66	59	5	24	-	15	45	18
臥 型 圓 筒 型 儲 槽	67	70	7	28	6	19	40	6
其 他	66	32	-	7	-	2	4	7



統計表按型別與地區

102年

單位：座次

區		臺北市 勞檢處	高雄市政 府勞檢處	加 工 出 口 區	科 學 工 業 園 區	中部科學 工業園區	南部科學 工業園區
金門縣	連江縣						
10	-	107	9,592	478	587	256	444
0.04	-	0.39	34.60	1.72	2.12	0.92	1.60
-	-	-	476	39	27	-	5
-	-	9	3,317	161	268	135	156
-	-	-	482	8	-	-	57
-	-	-	917	31	7	5	7
-	-	-	55	-	-	-	1
-	-	7	255	15	-	2	-
-	-	-	26	1	2	2	2
-	-	34	597	104	221	75	106
10	-	37	459	12	22	11	10
-	-	20	3,008	107	40	26	100

表 3-10 高壓氣體容器設置數

中華民國

項 目 別	總 計	型別比率 (%)	台			
			計	新 北 市	臺 中 市	臺 南 市
總 計	6,461		3,677	100	302	1,144
地區比率(%)		100.00	56.91	1.55	4.67	17.71
超 低 溫 槽 車	317	4.91	191	25	56	22
其他型式之槽車	1,059	16.39	683	47	98	67
無 縫 容 器	756	11.70	629	-	5	487
超 低 溫 容 器	68	1.05	19	4	3	2
低 溫 容 器	120	1.86	21	1	-	3
氟 氣 容 器	727	11.25	50	-	-	2
半 導 體 氣 體 容 器	59	0.91	56	-	-	47
複 合 容 器	9	0.14	7	-	-	1
其 他	3,346	51.79	2,021	23	140	513

說明：1.型式比率=各型座次÷總設置座次×100。

2.地區比率=各地區座次÷總設置座次×100。

統計表按型式與地區分

102年

單位：座次

閩		地			區		
宜蘭縣	桃園縣	新竹縣	苗栗縣	彰化縣	南投縣	雲林縣	
8	1,240	81	75	429	10	70	
0.12	19.19	1.25	1.16	6.64	0.15	1.08	
-	65	3	2	5	-	10	
5	124	47	71	37	10	45	
-	104	22	-	3	-	8	
-	4	2	-	1	-	1	
-	8	-	1	5	-	1	
-	48	-	-	-	-	-	
-	2	-	-	7	-	-	
-	-	-	-	1	-	5	
3	885	7	1	370	-	-	

表 3-10 高壓氣體容器設置數

中華民國

項 目 別	台 閩 地							
	嘉義縣	屏東縣	臺東縣	花蓮縣	澎湖縣	基隆市	新竹市	嘉義市
總 計	48	17	7	7	22	5	34	37
地區比率(%)	0.74	0.26	0.11	0.11	0.34	0.08	0.53	0.57
超低溫槽車	-	-	-	-	-	-	2	1
其他型式之槽車	47	9	7	6	4	5	8	34
無縫容器	-	-	-	-	-	-	-	-
超低溫容器	-	-	-	1	-	-	-	1
低溫容器	-	-	-	-	-	-	1	1
氟氣碳容器	-	-	-	-	-	-	-	-
半導體氣體容器	-	-	-	-	-	-	-	-
複合容器	-	-	-	-	-	-	-	-
其 他	1	8	-	-	18	-	23	-

統計表按型別與地區分(續)

102年

單位：座次

區		臺北市 勞檢處	高雄市政 府勞檢處	加 工 出 口 區	科 學 工 業 園 區	中部科學 工業園區	南部科學 工業園區
金門縣	連江縣						
14	27	131	2,405	242	6	-	-
0.22	0.42	2.03	37.22	3.75	0.09	-	-
-	-	1	93	28	4	-	-
12	-	23	305	48	-	-	-
-	-	6	87	34	-	-	-
-	-	-	45	3	1	-	-
-	-	-	86	12	1	-	-
-	-	54	623	-	-	-	-
-	-	-	-	3	-	-	-
-	-	-	2	-	-	-	-
2	27	47	1,164	114	-	-	-

#### 四、特殊危害作業檢查

表 4-1 有機溶劑

中華民國

不合規定項目	防範危害 設備之 免除許可	防範危害 設備之 設置	防範危害 設備之 構造性能	防範危害 設備之 管理	防範危害 作業之 管理	教 育 訓 練	
						作 業 人 員	作 業 主 管
檢查廠數	1,992	1,992	1,992	1,992	1,992	1,992	1,992
不合規定廠數	-	127	138	221	46	218	289
不合規定廠數比率(%)	-	6.38	6.93	11.09	2.31	10.94	14.51
不合規定項數	-	129	157	223	46	218	289
實施複查廠數	421	431	426	421	421	424	437
上次通知改善項數	-	33	32	21	13	13	50
複查時已改善項數	-	31	30	21	13	12	47
改善百分比(%)	-	93.94	93.75	100.00	100.00	92.31	94.00
新增通知改善項數	-	4	11	3	7	1	7

說明：1.檢查廠數=初查廠數+複查廠數。

2.實施複查廠數以曾經初查者為限。

3.不合規定廠數比率=不合規定廠數÷檢查廠數×100。

4.改善百分比=複查時已改善項數÷上次通知改善項數×100。

5.有機溶劑作業勞工人數: 13,651 人。

6. 特殊健康檢查第一級 9,548 人、第二級 937 人、第三級 38 人、第四級 0 人。

# 作業檢查情形

102年

單位:廠、項

作業環境測定	特殊健康檢查	防護具	儲存與空容器之處理	危害物質通識			
				危害通識計畫	標示及圖示	物質安全資料表	危害物質清單
1,992	1,992	1,992	1,992	1,992	1,992	1,992	1,992
276	159	32	341	258	437	224	217
13.86	7.98	1.61	17.12	12.95	21.94	11.24	10.89
303	159	32	359	258	439	225	217
426	422	426	424	422	425	426	423
46	7	9	69	22	47	23	12
29	7	9	64	22	42	22	12
63.04	100.00	100.00	92.75	100.00	89.36	95.65	100.00
3	7	10	33	9	7	13	7



表 4-2 特定化學物質

中華民國

不合規定項目	甲類 物質 許可	乙類 物質 許可	防範 危害 設備之 設置	防範 危害 設備之 構造 性能	防範 危害 設備之 管理	防範 危害 作業之 管理	操 作 程 序	教育訓練		清潔 設備及 衛生
								作業 人員	作業 主管	
檢查廠數	1,648	1,648	1,648	1,648	1,648	1,648	1,648	1,648	1,648	1,648
不合規定廠數	-	-	20	60	15	39	203	205	275	340
不合規定廠數比率(%)	-	-	1.21	3.64	0.91	2.37	12.32	12.44	16.69	20.63
不合規定項數	-	-	20	63	15	39	203	205	278	341
實施複查廠數	339	339	340	345	339	342	342	339	354	351
上次通知改善項數	-	-	1	29	1	15	29	14	45	62
複查時已改善項數	-	-	1	24	1	13	29	8	42	54
改善百分比(%)	-	-	100.00	82.76	100.00	86.67	100.00	57.14	93.33	87.10
新增通知改善項數	-	-	2	9	1	4	14	-	6	9

說明：1.檢查廠數=初查廠數+複查廠數。

2.實施複查廠數以曾經初查者為限。

3.不合規定廠數比率=不合規定廠數÷檢查廠數×100。

4.改善百分比=複查時已改善項數÷上次通知改善項數×100。

5.特定化學物質作業勞工人數：12,466人。

6.特殊健康檢查第一級9,115人、第二級966人、第三級5人、第四級0人。

作業檢查情形

102年

單位:廠、項

標示	進入設備之措施	事故之避難措施	作業環境測定	特殊健康檢查	防護具、避難設備	儲存與空容器之處理	危害物質通識			
							危害通識計畫	標示及圖示	物質安全資料表	危害物質清單
1,648	1,648	1,648	1,648	1,648	1,648	1,648	1,648	1,648	1,648	1,648
533	8	165	234	128	393	13	217	322	168	174
32.34	0.49	10.01	14.20	7.77	23.85	0.79	13.17	19.54	10.19	10.56
829	8	165	240	137	415	13	217	322	168	174
365	339	339	339	339	353	340	339	340	339	339
118	5	8	16	5	86	4	1	17	2	2
103	2	8	16	5	81	4	1	16	2	2
87.29	40.00	100.00	100.00	100.00	94.19	100.00	100.00	94.12	100.00	100.00
41	1	4	1	1	23	3	4	3	1	2

表 4-3 鉛作業

中華民國

不合規定項目	防範危害 設備之 設置	防範危害 設備之 構造性能	防範危害 設備之 管理	防範危害 作業之 管理	教育訓練		清潔 設備 及衛生
					作業 人員	作業 主管	
檢查廠數	167	167	167	167	167	167	167
不合規定廠數	5	4	4	25	13	2	41
不合規定廠數比率(%)	2.99	2.40	2.40	14.97	7.78	1.20	24.55
不合規定項數	5	5	4	25	13	2	75
實施複查廠數	32	31	31	31	31	32	31
上次通知改善項數	3	-	3	5	3	1	18
複查時已改善項數	3	-	2	4	3	1	15
改善百分比(%)	100.00	-	66.67	80.00	100.00	100.00	83.33
新增通知改善項數	-	2	-	-	-	1	1

說明：1.檢查廠數=初查廠數+複查廠數。

2.實施複查廠數以曾經初查者為限。

3.不合規定廠數比率=不合規定廠數÷檢查廠數×100。

4.改善百分比=複查時已改善項數÷上次通知改善項數×100。

5.鉛作業勞工人數：7,039人。

6.特殊健康檢查第一級 6,083 人、第二級 750 人、第三級 124 人、第四級 19 人。

# 檢查情形

102年

單位:廠、項

公告、 標示	作業 環境 測定	特殊 健康 檢查	防護 具、避 難設備	儲存與 空容器 之處理	危害物質通識			
					危害 通識 計畫	標示 及圖示	物質 安全 資料表	危害 物質 清單
167	167	167	167	167	167	167	167	167
29	9	26	6	-	14	25	11	14
17.37	5.39	15.57	3.59	-	8.38	14.97	6.59	8.38
29	10	28	6	-	14	25	11	14
32	32	32	32	31	31	31	31	31
6	1	3	2	-	-	1	-	-
4	1	1	2	-	-	1	-	-
66.67	100.00	33.33	100.00	-	-	100.00	-	-
1	1	-	1	-	-	-	-	-

表 4-4 粉塵作業

中華民國

不合規定項目	防範危害 設備之 免除許可	防範危害 設備之 設置	防範危害 設備之 構造性能	防範危害 設備之 管理	教育訓練		清潔 設備 及衛生
					作業 人員	作業 主管	
檢查廠數	764	764	764	764	764	764	764
不合規定廠數	-	54	15	112	89	130	58
不合規定廠數比率(%)	-	7.07	1.96	14.66	11.65	17.02	7.59
不合規定項數	-	57	16	112	90	122	72
實施複查廠數	164	166	164	166	164	169	167
上次通知改善項數	-	5	-	21	8	19	18
複查時已改善項數	-	4	-	12	8	16	18
改善百分比(%)	-	80.00	-	57.14	100.00	84.21	100.00
新增通知改善項數	2	3	4	-	5	2	8

說明：1.檢查廠數=初查廠數+複查廠數。

2.實施複查廠數以曾經初查者為限。

3.不合規定廠數比率=不合規定廠數÷檢查廠數×100。

4.改善百分比=複查時已改善項數÷上次通知改善項數×100。

5.粉塵作業勞工人數: 34,337 人。

6.特殊健康檢查管理一 29,538 人、管理二 3,492 人、管理三 112 人、管理四 3 人。

# 檢查情形

102年

單位:廠、項

公 告 、 標 示	作 業 環 境 測 定	特 殊 健 康 檢 查	防 護 具	危 害 物 質 通 識			
				危 害 通 識 畫	標 示 及 圖 示	物 質 安 全 資 料 表	危 害 物 質 清 單
764	764	764	764	764	764	764	764
227	72	105	53	61	97	45	56
29.71	9.42	13.74	6.94	7.98	12.70	5.89	7.33
321	78	105	53	61	97	45	56
177	165	164	167	108	108	108	108
39	15	10	6	-	5	1	2
39	4	1	6	-	5	1	2
100.00	26.67	10.00	100.00	-	100.00	100.00	100.00
7	-	-	2	-	-	-	-

## 五、危險性工作場所審查暨檢查

表 5-1 危險性工作場所審查暨檢查

中華民國102年

單位：件次

項 目 別	申 請 件 次	完 成 件 次		審 核 中 件 次
		合 格 件 次	不 合 格 件 次	
總 計	659	469	87	103
石化工廠工作場所	-	-	-	-
製造、處置、使用危險物、有害物工作場所	26	5	5	16
營造工程工作場所	590	441	76	73
農藥製造工作場所	-	-	-	-
火藥類工作場所	-	-	-	-
高壓氣體類工作場所	39	19	6	14
鍋爐工作場所	4	4	-	-



## 六、礦場安全檢查

表 6-1 礦場安全檢查次數

項 目 別	中華民國102年			
	總 計	其他礦業及 土石採取業	砂、石及黏 土採取業	石油天然 氣 礦 業
總 計	2,194	143	1,958	93
一 月 份 檢 查	228	17	201	10
二 月 份 檢 查	133	10	121	2
三 月 份 檢 查	240	17	209	14
四 月 份 檢 查	181	10	167	4
五 月 份 檢 查	216	13	196	7
六 月 份 檢 查	143	9	126	8
七 月 份 檢 查	177	12	160	5
八 月 份 檢 查	167	11	149	7
九 月 份 檢 查	198	12	179	7
十 月 份 檢 查	143	11	127	5
十 一 月 份 檢 查	181	10	162	9
十 二 月 份 檢 查	187	11	161	15

資料來源：經濟部礦務局

## 七、工作場所重大職業災害分析

表 7-1 勞工安全衛生法重大職業

中華民國89年

年 別	重大職災 件數	項 目	死 亡					
			台灣省	新北市	台北市	台中市	高雄市	小計
民國89年	422	人 數	381		24		17	422
		百分比	66.5		4.2		3.0	73.6
民國90年	364	人 數	324		24		21	369
		百分比	65.9		4.9		4.3	75.0
民國91年	323	人 數	282		23		29	334
		百分比	72.1		5.9		7.4	85.4
民國92年	327	人 數	280		20		25	325
		百分比	74.7		5.3		6.7	86.7
民國93年	311	人 數	279		18		22	319
		百分比	75.0		4.8		5.9	85.7
民國94年	374	人 數	323		27		30	380
		百分比	76.5		6.4		7.1	90.0
民國95年	358	人 數	300		30		38	368
		百分比	66.8		6.7		8.5	82.0
民國96年	298	人 數	247		28		23	298
		百分比	71.8		8.1		6.7	86.6
民國97年	337	人 數	292		24		14	330
		百分比	75.1		6.1		3.6	84.8
民國98年	240	人 數	208		16		15	239
		百分比	76.8		5.9		5.5	88.2
民國99年	280	人 數	266		14		12	292
		百分比	78.2		4.1		3.6	85.9
民國100年	285	人 數	248		19		14	281
		百分比	72.5		5.6		4.1	82.2
民國101年	331	人 數	292		15		20	327
		百分比	74.9		3.8		5.1	83.8
民國102年	313	人 數	227	25	11	1	47	311
		百分比	68.0	7.5	3.3	0.3	14.0	93.1

資料來源：台灣省部分包括科學工業園區管理局、中部科學工業園區管理局、南部科學工業園區管理局及經濟部加工出口區管理處，新北市部分係新北市政府勞動檢查處，台北市部分係台北市勞動檢查處，台中市部分係台中市勞動檢查處，高雄市部分係高雄市政府勞動檢查處。  
說 明：重大職業災害傷亡情形統計，102年全國重大職業災害發生件數為313件，傷亡人數計 334人。

災害各項資料統計分析

至102年

重 傷					
台灣省	新北市	台北市	台中市	高雄市	小計
45		9		-	54
7.9		1.6		0.0	9.4
27		1		4	32
5.5		0.2		0.8	6.5
13		4		1	18
3.3		1.0		0.3	4.6
18		2		4	24
4.8		0.5		1.1	6.4
18		4		-	22
4.8		1.1		0.0	5.9
16		5		1	22
3.8		1.2		0.2	5.2
22		5		2	29
4.9		1.1		0.4	6.4
23		3		1	27
6.7		0.9		0.3	7.9
26		-		-	26
6.7		0.0		0.0	6.7
11		-		-	11
4.1		0.0		0.0	4.1
27		-		-	27
7.9		0.0		0.0	7.9
29		-		-	29
8.5		0.0		0.0	8.5
24		-		2	26
6.2		0.0		0.5	6.7
3	1	1	-	3	8
0.9	0.3	0.3	0.0	0.9	2.4

表 7-1 勞工安全衛生法重大職業災害各項資料統計分析(續完)

中華民國89年至102年								
年 別	項 目	輕 傷					總 計	
		台灣省	新北市	台北市	台中市	高雄市		小計
民國89年	人 數	88		9		-	97	573
	百分比	15.4		1.6		0.0	16.9	100.0
民國90年	人 數	64		19		8	91	492
	百分比	13.0		3.9		1.6	18.5	100.0
民國91年	人 數	29		6		4	39	391
	百分比	7.4		1.5		1.0	10.0	100.0
民國92年	人 數	23		1		2	26	375
	百分比	6.1		0.3		0.5	6.9	100.0
民國93年	人 數	30		-		1	31	372
	百分比	8.1		0.0		0.3	8.4	100.0
民國94年	人 數	14		2		4	20	422
	百分比	3.3		0.5		1.0	4.8	100.0
民國95年	人 數	34		1		17	52	449
	百分比	7.6		0.2		3.8	11.6	100.0
民國96年	人 數	14		1		4	19	344
	百分比	4.0		0.3		1.2	5.5	100.0
民國97年	人 數	26		-		7	33	389
	百分比	6.7		0.0		1.8	8.5	100.0
民國98年	人 數	20		-		1	21	271
	百分比	7.4		0.0		0.3	7.7	100.0
民國99年	人 數	16		4		1	21	340
	百分比	4.7		1.2		0.3	6.2	100.0
民國100年	人 數	31		1		-	32	342
	百分比	9.0		0.3		0.0	9.3	100.0
民國101年	人 數	35		-		2	37	390
	百分比	9.1		0.0		0.5	9.5	100.0
民國102年	人 數	8	1	1	-	5	15	334
	百分比	2.4	0.3	0.3	0.0	1.5	4.5	100.0

表 7-2 勞工安全衛生法適用行業工作場所重大職業災害死亡千人率

年 別	合 計			營 造 業		
	雇工人數 (千人)	死亡 人數	死 亡 千人率	雇工人數 (千人)	死亡 人數	死 亡 千人率
93 年	5,355	319	0.0596	677	160	0.2363
94 年	5,767	380	0.0659	686	200	0.2915
95 年	6,349	368	0.0580	701	190	0.2710
96 年	6,432	298	0.0463	707	137	0.1938
97 年	6,314	330	0.0522	703	161	0.2290
98 年	6,481	239	0.0369	710	113	0.1592
99 年	6,742	292	0.0433	721	133	0.1844
100 年	6,907	281	0.0406	729	127	0.1742
101 年	6,910	329	0.0476	704	151	0.2145
102 年	7,077	311	0.0439	683	170	0.2489

年 別	製 造 業			其他行業		
	雇工人數 (千人)	死亡 人數	死 亡 千人率	雇工人數 (千人)	死亡人數	死 亡 千人率
93 年	2,786	101	0.0362	1,892	58	0.0307
94 年	2,782	116	0.0417	2,299	64	0.0278
95 年	2,810	116	0.0413	2,838	62	0.0218
96 年	2,840	106	0.0373	2,885	55	0.0191
97 年	2,702	102	0.0377	2,909	67	0.0230
98 年	2,783	67	0.0240	2,988	59	0.0197
99 年	2,935	97	0.0330	3,086	62	0.0201
100 年	2,988	100	0.0334	3,190	54	0.0169
101 年	2,990	110	0.0368	3,216	68	0.0211
102 年	3,108	85	0.0273	3,286	56	0.0170

附 註：

1.雇工人數資料來源：本會統計月報。

2.其他行業(包括農林漁牧業、礦業及土石採取業、電力及燃氣供應業、用水供應及污染整治業、住宿及餐飲業、運輸及倉儲業、租賃業、廣播電視業、醫療保健服務業)計算以求基準一致。

表 7-3 勞工安全衛生法適用行業工作場所重大職業災害死亡人數

單位：人

年 別	計	本 會			新北處	北市處	中市處	高市處	經加處	國科會			
		北檢所	中檢所	南檢所						竹科	中科	南科	
93 年	319	126	81	61		18		22	3	4	-	4	
94 年	380	136	107	71		27		30	3	2	-	4	
95 年	368	149	86	58		30		38	1	1	1	4	
96 年	298	111	70	60		28		23	2	0	1	3	
97 年	330	114	91	75		24		14	4	5	1	2	
98 年	239	80	72	49		16		15	3	2	2	0	
99 年	292	92	98	67		14		12	4	2	1	2	
100 年	281	107	52	81		19		14	2	1	1	3	
101 年	329	111	86	85		15		22	3	4	2	1	
102 年	311	81	76	67	25	11	1	47	1	0	0	2	
1 月	31	5	5	9	0	2	0	10	0	0	0	0	
2 月	18	5	4	3	3	1	0	2	0	0	0	0	
3 月	25	6	5	7	2	0	0	5	0	0	0	0	
4 月	21	7	6	3	3	0	0	2	0	0	0	0	
5 月	28	7	7	9	1	0	0	4	0	0	0	0	
6 月	22	6	4	6	1	0	0	5	0	0	0	0	
7 月	47	16	9	7	6	2	0	7	0	0	0	0	
8 月	24	8	10	1	1	1	0	3	0	0	0	0	
9 月	31	6	9	8	5	3	0	0	0	0	0	0	
10 月	30	9	9	6	1	1	0	2	0	0	0	2	
11 月	19	3	6	3	1	1	0	5	0	0	0	0	
12 月	15	3	1	6	1	0	1	2	1	0	0	0	
102年12月31止 較 上年同月增減	人數 (%)	-24 -61.54	-12 -80.00	-7 -87.50	-4 -40.00	1 -	-1 -100	0 -	-1 -33.33	0 -	0 -	-1 -100	0 -
本年與上年 同期累計增減	人數 (%)	-18 -5.47	-30 -27.03	-10 -11.63	-18 -21.18	25 -	-4 -26.67	0 -	25 113.6	-2 -66.67	-4 -100	-2 -100	1 100

說明：本年係102年；上年係101年。



## 八、職業災害月報表統計分析

表 8-1 職業災害統

中華民國

行 業 別	陳報事業 單位數 (家)	百分比 (%)	僱用勞 工人數 (人)	百分比 (%)	總工作 日 數 (工作天)	百分比 (%)
全 產 業	16 245	100.00	3 253 022	100.00	827 700 640	100.00
農、林、漁、牧業	38	0.23	4 143	0.13	1 070 653	0.13
礦業及土石採取業	48	0.30	3 731	0.11	956 082	0.12
製 造 業	8 827	54.34	1 577 758	48.50	399 983 339	48.32
食品製造業	482	2.97	72 911	2.24	19 127 739	2.31
飲料製造業	53	0.33	8 723	0.27	2 189 022	0.26
菸草製造業	4	0.02	1 128	0.03	279 996	0.03
紡 織 業	403	2.48	56 617	1.74	15 136 500	1.83
成衣及服飾品製造業	181	1.11	17 204	0.53	4 522 148	0.55
皮革、毛皮及其製品製造業	94	0.58	14 297	0.44	3 674 117	0.44
木竹製品製造業	38	0.23	2 920	0.09	751 797	0.09
紙漿、紙及紙製品製造業	170	1.05	22 931	0.70	5 906 771	0.71
印刷及資料儲存媒體複製業	124	0.76	12 765	0.39	3 290 235	0.40
石油及煤製品製造業	14	0.09	5 350	0.16	1 323 302	0.16
化學材料製造業	242	1.49	52 972	1.63	13 394 035	1.62
化學製品製造業	290	1.79	26 674	0.82	6 699 379	0.81
藥品製造業	150	0.92	19 108	0.59	4 794 630	0.58
橡膠製品製造業	134	0.82	23 338	0.72	6 075 568	0.73
塑膠製品製造業	484	2.98	58 298	1.79	14 930 475	1.80
非金屬礦物製品製造業	303	1.87	40 055	1.23	10 407 841	1.26
基本金屬製造業	255	1.57	46 393	1.43	12 005 034	1.45
金屬製品製造業	1 187	7.31	124 177	3.82	32 224 575	3.89
電子零組件製造業	1 391	8.56	485 532	14.93	120 791 443	14.59
電腦、電子產品及光學製品製造業	689	4.24	180 768	5.56	45 145 922	5.45
電力設備製造業	487	3.00	73 609	2.26	18 480 308	2.23
機械設備製造業	818	5.04	94 768	2.91	23 957 332	2.89
汽車及其零件製造業	246	1.51	44 739	1.38	11 273 468	1.36
其他運輸工具製造業	249	1.53	47 197	1.45	11 915 178	1.44
家具製造業	80	0.49	8 000	0.25	2 073 270	0.25
其他製造業	252	1.55	34 253	1.05	8 861 266	1.07
產業用機械設備維修及安裝業	7	0.04	3 031	0.09	751 988	0.09
電力及燃氣供應業	118	0.73	30 262	0.93	7 571 008	0.91
用水供應及污染整治業	187	1.15	30 674	0.94	8 069 732	0.97
營 造 業	836	5.15	77 814	2.39	21 115 063	2.55
批發及零售業	1 347	8.29	230 922	7.10	58 996 017	7.13
運輸及倉儲業	734	4.52	311 405	9.57	75 902 120	9.17
住宿及餐飲業	1 165	7.17	122 952	3.78	33 890 419	4.09
資訊及通訊傳播業	322	1.98	84 889	2.61	21 116 388	2.55
金融及保險業	884	5.44	271 116	8.33	67 010 083	8.10
不動產業	165	1.02	24 068	0.74	6 450 799	0.78
專業、科學及技術服務業	261	1.61	62 395	1.92	15 321 202	1.85
支援服務業	502	3.09	109 045	3.35	29 678 136	3.59
公共行政及國防；強制性社會安全	93	0.57	33 380	1.03	8 356 412	1.01
教育服務業	57	0.35	33 010	1.01	8 098 169	0.98
醫療保健及社會工作服務業	468	2.88	223 339	6.87	58 256 601	7.04
藝術、娛樂及休閒服務業	102	0.63	11 265	0.35	3 013 141	0.36
其他服務業	91	0.56	10 854	0.33	2 845 276	0.34

- 說明：1.陳報事業單位百分比=陳報事業單位數÷全產業陳報數×100。  
2.僱用勞工人數百分比=僱用勞工人數÷僱用勞工總人數×100。  
3.總工作日數百分比=工作日數÷總工作日數×100。  
4.總經歷工時百分比=經歷工時÷總經歷工時×100。  
5.失能傷害次數百分比=失能傷害次數÷失能傷害總次數×100。  
6.已結案之失能傷害次數百分比=已結案失能傷害次數÷已結案失能傷害總次數×100。  
7.死亡人數百分比=死亡人數÷死亡總人數×100。

計概況按全產業分

102年

總 經 歷 工 時 (時)	百 分 比 (%)	失 能 傷 害 次 數 (人 次)	百 分 比 (%)	失 能 傷 害 頻 率	已 結 案 之 失 能 傷 害 次 數 (人 次)	百 分 比 (%)
6815 783 923	100.00	11 316	100.00	1.66	11 316	100.00
8 356 894	0.12	24	0.21	2.87	24	0.21
7 693 584	0.11	8	0.07	1.04	8	0.07
3314 414 476	48.63	6 063	53.58	1.83	6 063	53.58
154 210 349	2.26	462	4.08	3.00	462	4.08
17 610 198	0.26	55	0.49	3.12	55	0.49
2 133 765	0.03	-	-	-	-	-
123 248 541	1.81	251	2.22	2.04	251	2.22
36 139 080	0.53	32	0.28	0.89	32	0.28
29 839 901	0.44	70	0.62	2.35	70	0.62
6 076 767	0.09	37	0.33	6.09	37	0.33
48 573 580	0.71	186	1.64	3.83	186	1.64
26 549 950	0.39	47	0.42	1.77	47	0.42
11 152 422	0.16	8	0.07	0.72	8	0.07
110 765 524	1.63	145	1.28	1.31	145	1.28
54 391 900	0.80	101	0.89	1.86	101	0.89
38 802 658	0.57	103	0.91	2.65	103	0.91
51 644 215	0.76	150	1.33	2.90	150	1.33
123 172 992	1.81	288	2.55	2.34	288	2.55
85 080 123	1.25	317	2.80	3.73	317	2.80
99 341 470	1.46	314	2.77	3.16	314	2.77
266 214 135	3.91	890	7.86	3.34	890	7.86
1016 688 094	14.92	1 000	8.84	0.98	1 000	8.84
379 057 954	5.56	258	2.28	0.68	258	2.28
152 849 894	2.24	255	2.25	1.67	255	2.25
195 512 802	2.87	447	3.95	2.29	447	3.95
93 353 963	1.37	200	1.77	2.14	200	1.77
96 973 096	1.42	200	1.77	2.06	200	1.77
16 988 635	0.25	67	0.59	3.94	67	0.59
72 013 471	1.06	171	1.51	2.37	171	1.51
6 028 997	0.09	9	0.08	1.49	9	0.08
61 671 571	0.90	38	0.34	0.62	38	0.34
64 514 708	0.95	288	2.55	4.46	288	2.55
170 379 826	2.50	329	2.91	1.93	329	2.91
463 521 975	6.80	594	5.25	1.28	594	5.25
620 633 858	9.11	1 276	11.28	2.06	1 276	11.28
317 988 677	4.67	979	8.65	3.08	979	8.65
168 571 584	2.47	91	0.80	0.54	91	0.80
533 160 151	7.82	232	2.05	0.44	232	2.05
53 148 100	0.78	80	0.71	1.51	80	0.71
121 800 155	1.79	66	0.58	0.54	66	0.58
265 570 717	3.90	302	2.67	1.14	302	2.67
67 852 623	1.00	311	2.75	4.58	311	2.75
64 780 773	0.95	12	0.11	0.19	12	0.11
465 161 401	6.82	470	4.15	1.01	470	4.15
23 767 172	0.35	136	1.20	5.72	136	1.20
22 795 678	0.33	17	0.15	0.75	17	0.15

8.永久全失能人數百分比=永久全失能人數÷永久全失能總人數×100。

9.永久部份失能人數百分比=永久部份失能人數÷永久部份失能總人數×100。

10.暫時全失能百分比=暫時全失能人數÷暫時全失能總人數×100。

11.總損失日數百分比=損失日數÷總損失日數×100。

12.失能傷害頻率=失能傷害次數×1,000,000÷總經歷工時。

13.失能傷害嚴重率=總損失日數×1,000,000÷總經歷工時。

14.總合傷害指數=SQRT(失能傷害頻率×失能傷害嚴重率÷1000)。

表 8-1 職業災害統

中華民國

行 業 別	已 結 案 之 失 能 傷					
	死 亡 (人)	百 分 比 (%)	永 久 全 失 能 (人)	百 分 比 (%)	永 久 部 分 失 能 (人 次)	百 分 比 (%)
全 產 業	66	100.00	7	100.00	300	100.00
農、林、漁、牧業	-	-	-	-	1	0.33
礦業及土石採取業	1	1.52	-	-	-	-
製 造 業	38	57.58	7	100.00	238	79.33
食品製造業	1	1.52	-	-	11	3.67
飲料製造業	1	1.52	-	-	1	0.33
菸草製造業	-	-	-	-	-	-
紡 織 業	2	3.03	2	28.57	8	2.67
成衣及服飾品製造業	-	-	-	-	-	-
皮革、毛皮及其製品製造業	-	-	-	-	2	0.67
木竹製品製造業	-	-	-	-	1	0.33
紙漿、紙及紙製品製造業	5	7.58	-	-	11	3.67
印刷及資料儲存媒體複製業	-	-	-	-	4	1.33
石油及煤製品製造業	-	-	-	-	-	-
化學材料製造業	5	7.58	-	-	1	0.33
化學製品製造業	1	1.52	-	-	4	1.33
藥品製造業	-	-	-	-	3	1.00
橡膠製品製造業	1	1.52	-	-	4	1.33
塑膠製品製造業	1	1.52	1	14.29	7	2.33
非金屬礦物製品製造業	3	4.55	-	-	4	1.33
基本金屬製造業	4	6.06	1	14.29	7	2.33
金屬製品製造業	7	10.61	1	14.29	70	23.33
電子零組件製造業	1	1.52	-	-	15	5.00
電腦、電子產品及光學製品製造業	-	-	2	28.57	1	0.33
電力設備製造業	2	3.03	-	-	-	-
機械設備製造業	3	4.55	-	-	32	10.67
汽車及其零件製造業	1	1.52	-	-	28	9.33
其他運輸工具製造業	-	-	-	-	12	4.00
家具製造業	-	-	-	-	7	2.33
其他製造業	-	-	-	-	5	1.67
產業用機械設備維修及安裝業	-	-	-	-	-	-
電力及燃氣供應業	3	4.55	-	-	-	-
用水供應及污染整治業	2	3.03	-	-	2	0.67
營 造 業	9	13.64	-	-	6	2.00
批發及零售業	1	1.52	-	-	10	3.33
運輸及倉儲業	7	10.61	-	-	18	6.00
住宿及餐飲業	-	-	-	-	13	4.33
資訊及通訊傳播業	-	-	-	-	1	0.33
金融及保險業	2	3.03	-	-	-	-
不動產業	-	-	-	-	2	0.67
專業、科學及技術服務業	1	1.52	-	-	1	0.33
支援服務業	1	1.52	-	-	6	2.00
公共行政及國防；強制性社會安全	-	-	-	-	1	0.33
教 育 服 務 業	-	-	-	-	-	-
醫療保健及社會工作服務業	1	1.52	-	-	1	0.33
藝術、娛樂及休閒服務業	-	-	-	-	-	-
其他服務業	-	-	-	-	-	-

概況按全產業分(續)

102年

害 次 數 (人次)		總 損 失 工 作 日 數 (日)	百 分 比 (%)	失 能 傷 害 嚴 重 率	總 和 傷 害 指 數
暫時全失能 (人次)	百 分 比 (%)				
10 943	100.00	802 869	100.00	118	0.44
23	0.21	1 566	0.20	187	0.73
7	0.06	6 056	0.75	787	0.90
5 780	52.82	489 614	60.98	148	0.52
450	4.11	16 804	2.09	109	0.57
53	0.48	7 458	0.93	424	1.15
-	-	-	-	-	-
239	2.18	33 700	4.20	273	0.75
32	0.29	1 035	0.13	29	0.16
68	0.62	3 131	0.39	105	0.50
36	0.33	6 728	0.84	1 107	2.60
170	1.55	38 202	4.76	786	1.74
43	0.39	1 150	0.14	43	0.28
8	0.07	33	0.00	3	0.05
139	1.27	33 779	4.21	305	0.63
96	0.88	13 630	1.70	251	0.68
100	0.91	2 116	0.26	55	0.38
145	1.33	14 253	1.78	276	0.90
279	2.55	26 711	3.33	217	0.71
310	2.83	29 214	3.64	343	1.13
302	2.76	48 429	6.03	488	1.24
812	7.42	89 001	11.09	334	1.06
984	8.99	24 910	3.10	25	0.16
255	2.33	15 310	1.91	40	0.17
253	2.31	16 267	2.03	106	0.42
412	3.76	36 923	4.60	189	0.66
171	1.56	15 898	1.98	170	0.60
188	1.72	4 674	0.58	48	0.32
60	0.55	3 439	0.43	202	0.89
166	1.52	6 566	0.82	91	0.47
9	0.08	253	0.03	42	0.25
35	0.32	18 974	2.36	308	0.44
284	2.60	17 911	2.23	278	1.11
314	2.87	78 051	9.72	458	0.94
583	5.33	21 274	2.65	46	0.24
1 251	11.43	79 422	9.89	128	0.51
966	8.83	15 017	1.87	47	0.38
90	0.82	1 569	0.20	9	0.07
230	2.10	18 958	2.36	36	0.12
78	0.71	1 629	0.20	31	0.21
64	0.58	13 260	1.65	109	0.24
295	2.70	14 534	1.81	55	0.25
310	2.83	6 061	0.75	89	0.64
12	0.11	216	0.03	3	0.02
468	4.28	12 600	1.57	27	0.17
136	1.24	1 016	0.13	43	0.49
17	0.16	5 141	0.64	226	0.41

表 8-2 職業災害統計

中華民國

項 目 別	行業別	總 計	墜 落 滾 落	跌 倒	衝 撞	物 體 飛 落	物 體 倒 塌 崩 塌	被 撞	被 夾 被 捲	被刺、 割、 擦 傷
	比 率 (%)									
職業災害類型比率(%)	100.00		5.15	17.98	2.39	3.43	2.32	6.04	16.90	16.19
全 產 業	11 316	583	2 035	271	388	263	684	1 912	1 832	
農、林、漁、牧業	0.21	24	1	4	-	1	1	4	2	3
礦業及土石採取業	0.07	8	-	-	-	1	1	2	3	1
製 造 業	53.58	6 063	248	811	140	220	180	335	1 567	1 096
食品製造業	4.08	462	21	99	8	12	12	11	85	104
飲料製造業	0.49	55	5	11	2	4	-	3	8	4
菸草製造業	-	-	-	-	-	-	-	-	-	-
紡 織 業	2.22	251	8	30	5	6	3	12	81	50
成衣及服飾品製造業	0.28	32	-	8	-	-	-	3	7	6
皮革、毛皮及其製品製造業	0.62	70	4	9	3	-	-	1	21	20
木竹製品製造業	0.33	37	-	2	-	1	3	4	11	9
紙漿、紙及紙製品製造業	1.64	186	8	16	5	7	6	9	75	24
印刷及資料儲存媒體複製業	0.42	47	1	4	2	-	-	-	15	16
石油及煤製品製造業	0.07	8	-	-	-	-	-	1	-	-
化學材料製造業	1.28	145	7	19	8	4	6	10	22	10
化學製品製造業	0.89	101	12	12	3	3	4	6	21	10
藥品製造業	0.91	103	15	17	3	1	-	3	14	23
橡膠製品製造業	1.33	150	4	11	4	7	-	6	50	30
塑膠製品製造業	2.55	288	10	27	8	6	9	28	87	52
非金屬礦物製品製造業	2.80	317	17	36	3	14	13	12	73	69
基本金屬製造業	2.77	314	16	29	5	22	13	20	85	42
金屬製品製造業	7.86	890	22	83	17	33	38	39	293	197
電子零組件製造業	8.84	1 000	25	204	28	45	24	71	207	134
電腦、電子產品及光學製品製造業	2.28	258	13	53	8	3	5	22	35	35
電力設備製造業	2.25	255	9	36	5	8	9	13	62	38
機械設備製造業	3.95	447	29	42	12	17	22	30	118	88
汽車及其零件製造業	1.77	200	2	14	1	15	4	9	62	45
其他運輸工具製造業	1.77	200	9	22	3	10	3	10	50	48
家具製造業	0.59	67	6	7	1	1	1	-	22	17
其他製造業	1.51	171	2	19	6	1	4	12	63	25
產業用機械設備維修及安裝業	0.08	9	3	1	-	-	1	-	-	-
電力及燃氣供應業	0.34	38	6	3	-	-	-	4	4	1
用水供應及污染整治業	2.55	288	16	61	7	14	3	20	26	53
營 造 業	2.91	329	54	56	10	21	6	12	63	38
批發及零售業	5.25	594	38	118	15	16	23	41	62	129
運輸及倉儲業	11.28	1 276	78	306	38	59	18	99	80	71
住宿及餐飲業	8.65	979	21	219	17	18	16	52	37	266
資訊及通訊傳播業	0.80	91	17	19	3	-	1	12	3	7
金融及保險業	2.05	232	8	70	4	3	-	8	6	4
不動產業	0.71	80	6	18	2	1	-	4	4	7
專業、科學及技術服務業	0.58	66	6	14	3	3	2	4	5	8
支 援 服 務 業	2.67	302	33	97	14	11	1	21	15	20
公共行政及國防；強制性社會安全	2.75	311	25	57	10	10	2	32	15	42
教 育 服 務 業	0.11	12	3	-	1	-	-	-	-	4
醫療保健及社會工作服務業	4.15	470	7	133	5	8	7	28	12	57
藝術、娛樂及休閒服務業	1.20	136	13	43	2	1	2	5	6	25
其 他 服 務 業	0.15	17	3	6	-	1	-	1	2	-

說明：1.行業別比率=各行業職業災害人次÷職業災害總人次×100。

2.職業災害類型比率=各職業災害類型人次÷職業災害總人次×100。

災害類型按行業分

102年

單位：人次

踩踏	溺斃	與高溫、低溫之接觸	與有害物等之接觸	感電	爆炸	物體破裂	火災	不當動作	其他	無法歸類者	交通事故			
											公路	鐵路	船舶、航空器	其他
1.21	0.04	4.47	1.58	0.40	0.10	0.37	0.24	6.90	7.22	1.14	4.65	-	-	1.26
137	5	506	179	45	11	42	27	781	817	129	526	-	-	143
-	-	-	-	-	-	-	-	2	1	1	4	-	-	-
-	-	-	-	-	-	-	-	-	-	-	-	-	-	-
57	3	242	149	32	7	29	24	459	323	41	62	-	-	38
10	-	40	3	-	-	1	-	18	24	4	9	-	-	1
3	-	8	3	-	-	1	-	2	1	-	-	-	-	-
-	-	-	-	-	-	-	-	-	-	-	-	-	-	-
5	2	6	4	-	-	-	-	29	5	3	1	-	-	1
1	-	-	-	2	-	-	-	1	3	-	-	-	-	1
1	-	3	-	-	-	-	-	3	5	-	-	-	-	-
-	-	1	-	-	-	1	-	3	2	-	-	-	-	-
-	-	7	1	3	-	-	2	16	6	1	-	-	-	-
-	-	1	-	-	-	-	-	3	5	-	-	-	-	-
-	-	1	5	-	-	1	-	-	-	-	-	-	-	-
3	-	13	22	3	-	1	1	7	5	-	3	-	-	1
1	-	5	7	-	1	1	3	3	5	-	1	-	-	3
1	-	6	2	-	-	-	-	11	5	-	2	-	-	-
-	-	9	-	1	-	1	1	17	9	-	-	-	-	-
1	-	6	4	3	-	-	1	33	11	1	1	-	-	-
2	-	8	5	3	-	4	1	12	39	3	2	-	-	1
3	-	31	1	-	3	3	2	17	19	1	1	-	-	1
6	-	23	17	3	-	6	-	54	42	5	7	-	-	5
10	1	17	53	5	1	3	3	91	54	8	9	-	-	7
3	-	8	10	1	1	1	-	32	15	2	4	-	-	7
-	-	7	6	3	-	-	9	25	11	4	8	-	-	2
1	-	15	2	4	1	3	1	26	24	6	5	-	-	1
2	-	7	1	-	-	-	-	20	12	2	3	-	-	1
2	-	9	2	1	-	2	-	16	6	-	3	-	-	4
2	-	3	-	-	-	-	-	4	2	-	1	-	-	-
-	-	8	-	-	-	-	-	13	13	1	2	-	-	2
-	-	-	1	-	-	-	-	3	-	-	-	-	-	-
1	1	5	-	2	-	-	-	2	-	-	7	-	-	2
6	-	9	1	-	-	2	-	20	30	6	13	-	-	1
3	-	8	5	2	1	5	-	7	22	6	9	-	-	1
4	-	23	2	3	-	1	-	31	49	12	23	-	-	4
30	1	17	4	2	-	1	-	115	102	22	190	-	-	43
9	-	170	7	1	-	2	2	53	57	10	16	-	-	6
3	-	1	-	-	-	-	-	4	6	2	8	-	-	5
3	-	-	-	-	-	-	-	4	10	2	95	-	-	15
2	-	-	-	1	-	-	-	3	3	1	26	-	-	2
1	-	1	-	-	1	-	-	-	6	3	7	-	-	2
3	-	1	2	-	1	-	-	9	34	8	23	-	-	9
12	-	4	-	-	-	-	-	19	38	6	28	-	-	11
-	-	1	-	-	1	-	-	-	1	-	1	-	-	-
3	-	7	9	2	-	1	1	46	120	9	13	-	-	2
-	-	17	-	-	-	1	-	5	15	-	-	-	-	1
-	-	-	-	-	-	-	-	2	-	-	1	-	-	1

表 8-3 職業災害統計行業別

中華民國

項 目 別	總 計	動 力 機 械					裝 卸 搬 運 機 械			其
		原動機	動 力 傳 導 裝 置	木 材 加 工 機 械	營 造 機 械	一 般 動 力 機 械	起 重 機 械	動 力 搬 運 機 械	交 通 工 具	壓 力 容 器
媒 介 物 比 率 (%)	100.00	0.33	3.83	0.83	0.61	11.64	1.59	5.13	9.77	0.80
全 產 業	11 316	37	433	94	69	1 317	180	580	1 106	91
農、林、漁、牧業	24	1	1	1	-	1	-	-	7	-
礦業及土石採取業	8	-	-	-	-	2	-	1	-	-
製 造 業	6 063	32	374	60	45	1 216	133	337	204	42
食品製造業	462	1	32	1	1	51	3	31	16	4
飲料製造業	55	-	1	-	-	5	1	4	-	1
菸草製造業	-	-	-	-	-	-	-	-	-	-
紡 織 業	251	3	51	1	1	30	6	9	10	2
成衣及服飾品製造業	32	-	2	2	-	7	-	2	2	-
皮革、毛皮及其製品製造業	70	-	11	1	2	12	-	5	-	-
木竹製品製造業	37	-	5	9	-	2	1	3	-	1
紙漿、紙及紙製品製造業	186	2	43	1	1	27	5	15	3	1
印刷及資料儲存媒體複製業	47	-	3	-	-	12	1	1	-	-
石油及煤製品製造業	8	-	-	-	-	1	-	-	-	-
化學材料製造業	145	-	5	1	1	14	2	7	7	5
化學製品製造業	101	2	8	1	-	15	2	10	4	2
藥品製造業	103	1	5	-	-	10	1	6	5	3
橡膠製品製造業	150	-	6	-	4	57	-	10	2	1
塑膠製品製造業	288	-	19	7	3	73	4	26	10	-
非金屬礦物製品製造業	317	-	12	1	5	36	8	28	8	-
基本金屬製造業	314	4	15	6	1	55	12	21	4	2
金屬製品製造業	890	4	35	9	8	275	38	44	25	5
電子零組件製造業	1 000	2	53	2	4	137	3	39	37	4
電腦、電子產品及光學製品製造業	258	9	11	-	-	32	3	15	15	-
電力設備製造業	255	2	10	2	5	49	12	12	17	1
機械設備製造業	447	-	18	4	3	126	13	14	7	5
汽車及其零件製造業	200	1	7	2	2	75	5	9	8	1
其他運輸工具製造業	200	-	6	6	1	49	9	11	12	3
家具製造業	67	-	-	2	-	25	-	3	4	-
其他製造業	171	1	16	2	3	41	4	12	7	1
產業用機械設備維修及安裝業	9	-	-	-	-	-	-	-	1	-
電力及燃氣供應業	38	-	1	-	-	1	-	3	7	-
用水供應及污染整治業	288	-	2	1	3	4	3	20	36	-
營 造 業	329	-	2	2	11	18	13	10	16	1
批發及零售業	594	1	12	4	-	46	5	34	49	3
運輸及倉儲業	1 276	3	20	13	10	11	17	129	323	2
住宿及餐飲業	979	-	9	4	-	6	3	9	68	32
資訊及通訊傳播業	91	-	2	1	-	1	1	-	28	2
金融及保險業	232	-	1	-	-	2	1	6	115	-
不動產業	80	-	1	-	-	-	1	2	34	1
專業、科學及技術服務業	66	-	1	1	-	1	-	3	13	1
支 援 服 務 業	302	-	1	1	-	3	-	8	68	-
公共行政及國防；強制性社會安全	311	-	3	3	-	2	3	16	99	1
教 育 服 務 業	12	-	-	1	-	2	-	-	1	1
醫療保健及社會工作服務業	470	-	-	2	-	1	-	-	30	2
藝術、娛樂及休閒服務業	136	-	1	-	-	-	-	2	3	3
其 他 服 務 業	17	-	2	-	-	-	-	-	5	-

說明：媒介物比率=各媒介物人次÷職業災害總人次×100。



與媒介物之關係按全產業分

102年

單位：人次

他 設 備							營 建	物 質 材 料		貨 物	環 境	其 他 類		
化 學 設 備	熔 接 設 備	爐 窯	電 氣 設 備	人 力 機 械 工 具	用 具	其 他 設 備	營建物 及施工 設 備	危 險 物 有 害 物	材 料	運 搬 物 體	環 境	其 他 媒 介 物	無 媒 介 物	不 能 分 類
0.22	0.38	0.23	0.85	4.13	5.04	2.53	6.95	1.92	9.42	2.46	10.62	11.52	3.87	5.34
25	43	26	96	467	570	286	787	217	1 066	278	1 202	1 304	438	604
-	-	-	-	1	-	-	1	-	-	1	2	3	1	4
-	-	-	-	-	2	-	1	1	1	-	-	-	-	-
24	34	11	55	320	307	178	384	177	721	120	442	467	147	233
-	-	-	2	43	20	17	45	6	11	9	84	39	12	34
-	-	-	1	2	2	4	6	2	11	-	12	2	1	-
-	-	-	-	-	-	-	-	-	-	-	-	-	-	-
-	-	1	1	24	9	8	19	5	15	4	19	18	7	8
-	-	-	1	1	-	-	2	-	1	2	3	2	1	4
-	-	-	-	8	3	-	1	1	1	2	1	15	5	2
-	-	-	1	3	-	-	-	-	6	-	4	-	-	2
-	-	1	2	11	13	4	10	4	12	6	7	9	4	5
-	-	-	-	5	2	1	4	-	4	-	1	5	-	8
-	-	-	-	-	-	-	-	5	-	-	1	1	-	-
7	-	-	1	9	7	6	13	19	9	5	13	8	4	2
4	-	-	-	5	8	-	14	5	-	3	9	5	2	2
-	1	-	1	4	8	4	9	1	1	3	17	12	6	5
-	-	-	-	11	7	5	6	-	14	3	10	11	3	-
-	-	1	4	15	28	9	11	7	18	4	13	16	4	16
-	6	3	3	5	10	4	26	11	75	2	22	30	9	13
-	4	-	2	12	17	4	11	5	80	4	22	23	1	9
1	3	2	2	32	43	11	46	19	178	11	27	45	9	18
11	5	1	14	39	46	68	75	57	84	22	88	114	42	53
-	3	-	4	11	18	10	24	11	12	12	19	29	13	7
1	2	-	7	14	9	6	17	6	25	3	19	29	7	-
-	4	-	5	30	26	5	18	5	86	14	16	18	9	21
-	4	1	2	9	7	1	5	2	33	2	3	13	3	5
-	2	1	1	14	10	2	13	3	22	2	12	10	-	11
-	-	-	-	2	2	2	2	-	13	1	5	2	1	3
-	-	-	1	10	9	6	7	2	10	6	15	9	4	5
-	-	-	-	1	3	1	-	1	-	-	-	2	-	-
-	-	-	7	-	1	1	4	-	1	1	4	3	1	3
-	2	-	3	8	16	10	10	2	25	7	59	34	15	28
-	2	1	11	11	13	6	67	7	64	8	26	15	8	17
-	3	-	4	18	70	19	38	1	56	18	88	56	23	46
-	2	1	3	27	40	24	74	4	45	96	127	199	69	37
-	-	12	2	54	54	20	70	10	68	11	202	216	35	94
-	-	-	-	1	14	1	10	-	5	1	5	4	4	11
-	-	-	-	1	4	5	20	-	3	-	20	15	31	8
-	-	-	2	2	3	-	8	-	-	-	7	2	6	11
-	-	1	2	-	7	-	6	2	3	2	6	8	6	3
-	-	-	2	4	16	4	33	2	14	3	63	43	26	11
-	-	-	-	4	5	4	10	6	23	9	35	43	34	11
-	-	-	-	-	4	-	-	-	-	-	-	3	-	-
1	-	-	5	10	11	12	38	4	33	1	88	133	26	73
-	-	-	-	5	2	1	9	1	4	-	26	60	6	13
-	-	-	-	1	1	1	4	-	-	-	2	-	-	1

表 8-4 職業災害統計災害類型

中華民國

項 目 別	災 害 類 型 比 率 (%)	總 計	動 力 機 械				裝 卸 搬 運 機 械			其	
			原動機	動 力 傳 導 裝 置	木 材 加 工 機 械	營 造 機 械	一 般 動 力 機 械	起 重 機 械	動 力 搬 運 機 械	交 通 工 具	壓 力 容 器
各媒介物所占比率(%)	100.00		0.33	3.83	0.83	0.61	11.64	1.59	5.13	9.77	0.80
總 計		11,316	37	433	94	69	1,317	180	580	1,106	91
墜 落、滾 落	5.15	583	1	5	1	2	8	11	44	32	2
跌 倒	17.98	2,035	-	13	1	4	32	7	57	165	4
衝 撞	2.39	271	1	3	1	1	16	6	36	48	-
物 體 飛 落	3.43	388	1	4	1	1	15	11	4	2	4
物體倒塌、崩塌	2.32	263	-	3	-	-	10	13	10	4	2
被 撞	6.04	684	4	13	-	4	42	23	116	193	1
被 夾、被 捲	16.90	1,912	22	304	9	25	696	72	159	24	10
被刺、割、擦傷	16.19	1,832	2	49	60	15	325	14	29	22	6
踩 踏	1.21	137	-	-	2	-	-	-	5	7	-
溺 斃	0.04	5	-	-	-	-	-	-	-	-	-
與高溫、低溫之接觸	4.47	506	1	4	-	-	21	2	8	6	47
與有害物等之接觸	1.58	179	-	1	-	-	2	-	-	-	4
感 電	0.40	45	-	-	-	-	4	-	-	-	-
爆 炸	0.10	11	-	-	-	-	1	-	1	-	1
物 體 破 裂	0.37	42	-	1	-	-	10	1	-	-	3
火 災	0.24	27	-	-	-	-	1	-	-	1	-
不 當 動 作	6.90	781	4	17	3	4	68	13	47	22	5
其 他	7.22	817	1	15	15	13	63	7	19	31	2
無 法 歸 類 者	1.14	129	-	1	1	-	3	-	2	4	-
交 通 事 故											
公路、鐵路事故	4.65	526	-	-	-	-	-	-	34	437	-
船航事故及其他	1.26	143	-	-	-	-	-	-	9	108	-

說明：1.災害類型比率=各職業災害類型人次÷職業災害總人次×100。

2.各媒介物所占比率=各媒介物職業災害人次÷職業災害總人次×100。

與媒介物之關係按全產業分

102年

單位：人次

他 設 備							營 建	物 質 材 料		貨 物	環 境	其 他 類		
化 學 設 備	熔 接 設 備	爐 窯	電 設 備 氣	人 力 機 械 工 具	用 具	其 他 設 備	營建物 及施工 設 備	危 險 有 物 害 物	材 料	運 搬 物 體	環 境	其 他 媒介物	無 媒 介 物	不 能 分 類
0.22	0.38	0.23	0.85	4.13	5.04	2.53	6.95	1.92	9.42	2.46	10.62	11.52	3.87	5.34
25	43	26	96	467	570	286	787	217	1,066	278	1,202	1,304	438	604
-	1	-	4	-	137	12	170	2	13	13	35	26	40	24
-	-	-	7	10	78	29	387	3	71	27	429	316	239	156
-	1	-	4	16	12	15	15	1	16	2	28	33	4	12
-	1	-	5	18	34	14	16	3	111	46	33	48	1	15
-	-	-	1	17	22	11	10	-	70	33	15	29	2	11
-	1	-	4	44	26	20	11	-	46	15	36	62	2	21
-	8	2	4	56	67	64	23	1	154	21	47	110	2	32
-	1	-	8	216	112	50	35	11	395	18	127	247	3	87
-	-	-	-	3	4	1	45	-	17	5	22	12	7	7
-	-	-	-	-	-	-	-	-	-	-	4	-	-	1
5	17	20	14	1	6	8	4	23	28	-	192	79	2	18
18	2	-	-	-	1	-	5	121	1	-	8	11	-	5
-	2	-	30	-	2	2	1	-	1	-	-	2	-	1
-	1	-	1	-	1	-	-	4	1	-	-	-	-	-
-	1	-	1	2	-	-	3	2	13	1	1	1	1	1
-	-	1	-	-	-	2	-	12	1	-	-	9	-	-
1	3	2	1	71	36	28	32	14	64	78	62	104	58	44
1	3	1	11	11	32	27	17	16	56	16	128	170	55	107
-	1	-	1	2	-	2	6	3	5	3	14	22	13	46
-	-	-	-	-	-	1	4	1	2	-	17	19	7	4
-	-	-	-	-	-	-	3	-	1	-	4	4	2	12

表 8-5 職業災害統計災害類型

中華民國

項 目 別	災 害 類 型 比 率 (%)	總 計	動 力 機 械				裝 卸 搬 運 機 械			其 壓 力 容 器	
			原動機	動 力 傳 導 裝 置	木 材 加 工 機 械	營 造 機 械	一 般 動 力 機 械	起 重 機 械	動 力 搬 運 機 械		交 通 工 具
各媒介物所占比率(%)	100.00		0.53	6.17	0.99	0.74	20.06	2.19	5.56	3.36	0.69
總 計		6,063	32	374	60	45	1,216	133	337	204	42
墜 落、滾 落	4.09	248	1	3	1	-	5	6	18	8	2
跌 倒	13.38	811	-	9	-	2	29	3	21	42	1
衝 撞	2.31	140	-	2	1	-	15	4	21	7	-
物 體 飛 落	3.63	220	1	4	1	1	15	7	1	1	2
物體倒塌、崩塌	2.97	180	-	3	-	-	9	12	7	1	-
被 撞	5.53	335	3	12	-	3	38	16	78	33	1
被 夾、被 捲	25.85	1,567	20	282	7	21	651	56	118	9	8
被 刺、割、擦 傷	18.08	1,096	2	37	44	12	301	12	16	6	2
踩 踏	0.94	57	-	-	1	-	-	-	2	2	-
溺 斃	0.05	3	-	-	-	-	-	-	-	-	-
與高溫、低溫之接觸	3.99	242	1	3	-	-	21	1	6	3	17
與有害物等之接觸	2.46	149	-	1	-	-	2	-	-	-	3
感 電	0.53	32	-	-	-	-	4	-	-	-	-
爆 炸	0.12	7	-	-	-	-	1	-	1	-	1
物 體 破 裂	0.48	29	-	1	-	-	6	1	-	-	3
火 災	0.40	24	-	-	-	-	1	-	-	1	-
不 當 動 作	7.57	459	4	10	3	3	65	11	32	5	1
其 他	5.33	323	-	6	1	3	52	4	9	5	1
無 法 歸 類 者	0.68	41	-	1	1	-	1	-	1	-	-
交 通 事 故											
公路、鐵路事故	1.02	62	-	-	-	-	-	-	2	55	-
船航事故及其他	0.63	38	-	-	-	-	-	-	4	26	-

說明：1.災害類型比率=各職業災害類型人次÷職業災害總人次×100。

2.各媒介物所占比率=各媒介物職業災害人次÷職業災害總人次×100。

與媒介物之關係按製造業分

102年

單位：人次

他 設 備							營 建	物 質 材 料		貨 物	環 境	其 他 類		
化 學 設 備	熔 接 設 備	爐 窯	電 設 備 氣	人 力 機 械 工 具	用 具	其 他 設 備	營建物 及施工 設 備	危 險 有 害 物 體	材 料	運 搬 物 體	環 境	其 他 媒介物	無 媒 介 物	不 能 分 類
0.40	0.56	0.18	0.91	5.28	5.06	2.94	6.33	2.92	11.89	1.98	7.29	7.70	2.42	3.84
24	34	11	55	320	307	178	384	177	721	120	442	467	147	233
-	-	-	-	-	58	5	75	2	9	8	14	9	11	13
-	-	-	5	4	40	14	193	2	38	9	159	103	76	61
-	-	-	4	13	6	6	9	-	15	2	15	15	-	5
-	1	-	3	14	24	10	5	2	80	12	10	19	-	7
-	-	-	1	14	14	9	7	-	59	20	8	9	2	5
-	1	-	4	31	14	11	6	-	37	11	6	23	-	7
-	5	1	2	44	50	48	11	1	109	12	21	66	1	24
-	1	-	7	138	50	28	17	5	239	7	46	90	1	35
-	-	-	-	3	2	1	26	-	8	1	5	4	-	2
-	-	-	-	-	-	-	-	-	-	-	3	-	-	-
4	14	9	5	-	4	3	2	18	22	-	84	20	2	3
18	2	-	-	-	-	-	2	110	1	-	2	6	-	2
-	1	-	22	-	2	1	1	-	1	-	-	-	-	-
-	1	-	-	-	-	-	-	2	1	-	-	-	-	-
-	1	-	1	-	-	-	3	-	9	-	1	1	1	1
-	-	-	-	-	-	2	-	11	1	-	-	8	-	-
1	3	1	-	48	24	23	18	13	51	31	23	39	29	21
1	3	-	1	11	19	16	3	11	38	6	40	46	19	28
-	1	-	-	-	-	1	4	-	3	1	1	6	4	16
-	-	-	-	-	-	-	1	-	-	-	2	2	-	-
-	-	-	-	-	-	-	1	-	-	-	2	1	1	3

表 8-6 職業災害統計災害類型

中華民國

項 目 別	災 害 類 型 比 率 (%)	總 計	頭	臉 顏	頸	肩	鎖 骨	上 膊	肘	前 膊	腕	胸
各受傷部位比率 (%)	100.00		6.13	3.88	1.22	2.29	0.61	0.99	2.72	1.39	2.39	1.99
總 計		14,004	858	543	171	320	85	138	381	194	334	279
墜 落、滾 落	5.87	822	91	29	16	25	10	11	48	15	28	32
跌 倒	19.19	2,687	177	93	29	117	19	30	114	36	104	66
衝 撞	2.54	356	74	22	5	8	2	2	9	2	7	16
物 體 飛 落	3.10	434	85	29	9	10	2	1	2	7	2	3
物體倒塌、崩塌	2.24	314	23	6	1	9	-	4	7	5	3	4
被 撞	6.75	945	108	55	22	29	12	10	28	3	21	32
被 夾、被 捲	15.02	2,104	14	6	1	5	1	18	36	33	37	14
被 刺、割、擦傷	14.11	1,976	39	35	2	4	-	7	26	33	32	6
踩 踏	1.14	159	2	1	-	1	-	-	2	1	3	3
溺 斃	0.04	5	-	-	-	-	-	-	-	-	-	-
與高溫、低溫之接觸	5.09	713	9	69	23	9	-	12	13	34	13	18
與有害物等之接觸	1.60	224	14	42	5	1	-	5	1	5	1	6
感 電	0.39	55	3	3	-	3	-	1	1	1	1	-
爆 炸	0.15	21	-	4	1	-	-	-	-	-	-	1
物 體 破 裂	0.41	57	8	6	2	1	-	3	1	1	-	2
火 災	0.24	33	-	1	1	-	-	-	-	1	1	3
不 當 動 作	6.33	887	41	27	10	31	3	13	15	6	27	7
其 他	6.88	964	75	54	17	24	4	9	14	3	23	20
無 法 歸 類 者	1.04	146	16	7	-	4	-	1	2	-	3	1
交 通 事 故												
公路、鐵路事故	6.13	859	68	44	18	30	26	7	39	7	22	35
船航事故及其他	1.74	243	11	10	9	9	6	4	23	1	6	10

說明：1.災害類型比率=各職業災害類型人次÷總受傷部位數×100。

2.各受傷部位比率=各受傷部位數÷總受傷部位數×100。

與受傷部位之關係按全產業分

102年

單位：部位數

肋 骨	背	手	指	腹	臀	鼠 蹊	股	膝	腿	足	內 臟	全 身	其 他
1.15	2.87	15.78	20.76	0.73	1.98	0.14	0.79	5.41	7.57	13.91	0.26	0.46	4.61
161	402	2,210	2,907	102	277	19	111	757	1,060	1,948	37	64	646
35	38	78	11	9	43	1	24	40	71	119	6	7	35
43	124	270	67	15	133	5	37	332	256	510	3	5	102
8	10	34	20	6	6	1	3	22	44	44	-	-	11
3	6	22	46	3	-	-	1	8	27	137	-	-	31
2	7	23	34	4	4	2	1	13	37	119	-	-	6
23	29	95	55	11	13	-	8	59	128	164	4	2	34
5	9	446	1,288	8	5	1	1	9	32	126	1	2	6
-	3	574	983	4	3	3	-	29	84	77	1	-	31
3	2	6	2	2	3	1	3	16	24	83	-	-	1
-	-	-	-	-	-	-	-	-	-	-	-	-	5
-	21	223	45	7	8	3	4	3	81	98	-	3	17
-	3	18	17	2	2	1	1	4	15	6	8	9	58
-	-	20	10	-	1	-	-	2	1	1	-	5	2
-	1	7	2	-	-	-	1	-	2	-	-	-	2
-	1	11	4	-	-	-	-	-	4	4	-	1	8
-	-	11	2	-	2	-	-	1	1	-	1	4	4
3	83	120	151	12	12	1	12	42	41	138	1	-	91
6	39	119	129	7	13	-	5	31	64	154	4	16	134
1	5	21	16	4	3	-	-	3	13	18	2	1	25
25	18	94	18	5	18	-	8	107	106	124	5	7	28
4	3	18	7	3	8	-	2	36	29	26	1	2	15

表 8-7 職業災害統計災害類型

中華民國

項 目 別	災 害 類 型 比 率 (%)	總 計	頭	臉 顏	頸	肩	鎖 骨	上 膊	肘	前 膊	腕	胸
各受傷部位比率 (%)	100.00		5.50	3.69	1.03	1.75	0.52	0.98	1.94	1.75	2.35	1.33
總 計		7,151	393	264	74	125	37	70	139	125	168	95
墜 落、滾 落	4.77	341	34	12	5	12	5	5	20	6	9	10
跌 倒	14.45	1,033	72	41	12	46	10	15	35	20	48	16
衝 撞	2.45	175	41	10	2	1	-	1	2	-	5	6
物 體 飛 落	3.38	242	43	15	2	5	1	1	-	7	2	3
物體倒塌、崩塌	2.98	213	13	5	-	3	-	2	2	4	1	2
被 撞	5.97	427	53	25	6	11	6	5	10	2	8	13
被 夾、被 捲	24.07	1,721	12	5	1	4	1	16	31	30	32	11
被 刺、割、擦傷	16.56	1,184	22	19	1	3	-	3	13	29	24	3
踩 踏	0.94	67	1	-	-	-	-	-	1	-	3	1
溺 斃	0.04	3	-	-	-	-	-	-	-	-	-	-
與高溫、低溫之接觸	5.12	366	7	40	19	7	-	4	7	14	7	9
與有害物等之接觸	2.62	187	13	35	3	1	-	3	1	5	1	5
感 電	0.52	37	3	2	-	2	-	-	1	1	1	-
爆 炸	0.14	10	-	1	-	-	-	-	-	-	-	-
物 體 破 裂	0.56	40	3	5	2	1	-	2	1	1	-	1
火 災	0.39	28	-	-	-	-	-	-	-	1	1	3
不 當 動 作	7.12	509	30	17	6	12	3	7	6	5	9	4
其 他	5.06	362	25	20	8	8	2	5	3	-	10	3
無 法 歸 類 者	0.63	45	8	2	-	1	-	-	1	-	1	-
交 通 事 故												
公路、鐵路事故	1.41	101	9	5	3	6	6	-	2	-	3	3
船航事故及其他	0.84	60	4	5	4	2	3	1	3	-	3	2

說明：1.災害類型比率=各職業災害類型人次÷總受傷部位數×100。

2.各受傷部位比率=各受傷部位數÷總受傷部位數×100。



與受傷部位之關係按製造業分

102年

單位：部位數

肋 骨	背	手	指	腹	臀	鼠 蹊	股	膝	腿	足	內 臟	全 身	其 他
0.94	2.18	17.62	28.75	0.69	1.61	0.20	0.84	3.31	6.13	11.96	0.27	0.34	4.35
67	156	1,260	2,056	49	115	14	60	237	438	855	19	24	311
20	20	39	4	4	22	-	15	14	19	46	4	4	12
15	33	88	38	4	55	4	18	115	106	199	1	2	40
5	5	19	17	5	1	1	1	10	17	23	-	-	3
1	2	15	38	2	-	-	1	4	15	71	-	-	14
1	6	12	27	3	4	2	1	10	30	83	-	-	2
11	13	47	30	5	4	-	3	18	55	84	2	1	15
4	6	384	1 067	3	5	-	1	6	22	73	1	2	4
-	2	358	587	3	1	2	-	12	45	41	-	-	16
1	1	1	-	1	2	1	-	6	13	34	-	-	1
-	-	-	-	-	-	-	-	-	-	-	-	-	3
-	15	94	24	5	6	3	3	2	45	47	-	1	7
-	3	17	10	2	2	1	1	3	13	5	8	5	50
-	-	15	8	-	-	-	-	-	-	-	-	3	1
-	1	3	1	-	-	-	1	-	2	-	-	-	1
-	-	8	4	-	-	-	-	-	2	3	-	-	7
-	-	9	2	-	2	-	-	1	1	-	1	4	3
2	34	90	115	6	2	-	9	12	19	65	-	-	56
-	12	39	73	5	2	-	2	6	16	63	1	1	58
1	-	4	7	1	2	-	-	-	-	8	-	-	9
6	2	12	2	-	2	-	3	12	15	6	1	1	2
-	1	6	2	-	3	-	1	6	3	4	-	-	7

表 8-8 職業災害統計行業別與受

中華民國

項 目 別	行 業	總 計	頭	臉 顏	頸	肩	鎖 骨	上 膊	肘	前 膊
	百分率 (%)									
各受傷部位比率 (%)	100.00		6.13	3.88	1.22	2.29	0.61	0.99	2.72	1.39
全 產 業	14 004	858	543	171	320	85	138	381	194	
農、林、漁、牧業	0.21	30	-	1	1	-	-	1	2	
礦業及土石採取業	0.08	11	2	-	-	-	1	-	-	
製 造 業	51.06	7 151	393	264	74	125	37	70	139	125
食品製造業	3.98	557	30	17	7	10	4	5	11	12
飲料製造業	0.48	67	7	2	2	-	-	-	-	-
菸草製造業	-	-	-	-	-	-	-	-	-	-
紡 織 業	2.14	300	19	6	1	6	2	7	6	5
成衣及服飾品製造業	0.27	38	-	-	-	3	1	-	2	-
皮革、毛皮及其製品製造業	0.56	79	3	2	2	-	-	-	1	4
木竹製品製造業	0.29	41	1	-	1	1	-	-	1	3
紙漿、紙及紙製品製造業	1.59	222	8	12	2	6	2	2	7	5
印刷及資料儲存媒體複製業	0.34	48	-	-	-	1	-	-	-	-
石油及煤製品製造業	0.08	11	1	2	-	-	-	-	-	1
化學材料製造業	1.34	187	12	17	6	2	1	4	2	6
化學製品製造業	0.91	127	12	5	3	3	1	6	4	5
藥品製造業	0.89	124	5	3	1	2	-	1	3	-
橡膠製品製造業	1.27	178	5	3	-	2	-	2	5	6
塑膠製品製造業	2.28	319	16	7	2	4	2	4	8	3
非金屬礦物製品製造業	2.56	358	15	17	4	7	2	3	7	11
基本金屬製造業	2.68	375	23	16	3	9	1	7	6	15
金屬製品製造業	7.18	1 006	42	35	10	14	5	10	21	11
電子零組件製造業	8.52	1 193	100	50	11	26	5	16	19	16
電腦、電子產品及光學製品製造業	2.27	318	26	15	6	3	2	3	7	2
電力設備製造業	2.31	323	22	14	2	6	2	-	5	5
機械設備製造業	3.75	525	15	19	5	4	1	-	11	8
汽車及其零件製造業	1.60	224	6	4	2	4	3	-	4	-
其他運輸工具製造業	1.72	241	12	10	1	5	2	-	5	2
家具製造業	0.57	80	5	2	2	1	1	-	1	-
其他製造業	1.41	197	7	5	1	4	-	-	2	5
產業用機械設備維修及安裝業	0.09	13	1	1	-	-	-	-	1	-
電力及燃氣供應業	0.38	53	6	5	1	2	1	1	1	-
用水供應及污染整治業	2.51	351	30	23	6	12	-	4	8	4
營 造 業	2.87	402	25	19	4	11	4	9	8	6
批發及零售業	4.98	698	39	25	7	10	1	10	21	3
運輸及倉儲業	12.24	1 714	120	70	23	54	11	14	68	9
住宿及餐飲業	8.58	1 202	46	36	11	26	4	9	37	21
資訊及通訊傳播業	1.05	147	11	4	3	9	2	3	11	1
金融及保險業	2.56	358	26	16	3	11	7	3	30	3
不動產業	0.77	108	8	10	2	4	2	1	4	-
專業、科學及技術服務業	0.74	104	13	4	3	2	-	1	7	5
支 援 服 務 業	3.11	435	40	16	7	12	6	5	8	5
公共行政及國防；強制性社會安全	3.08	432	43	12	10	13	3	4	15	1
教 育 服 務 業	0.11	16	2	1	-	-	-	-	1	1
醫療保健及社會工作服務業	4.23	593	45	32	15	24	7	2	17	1
藝術、娛樂及休閒服務業	1.24	174	6	5	1	3	-	1	4	6
其 他 服 務 業	0.18	25	3	-	-	2	-	-	1	1

說明：1.行業百分率=各行業受傷部位數÷總受傷部位數×100。

2.受傷部位百分率=各受傷部位數÷總受傷部位數×100。

傷部位之關係按全產業分

102年

單位：部位數

腕	胸	肋骨	背	手	指	腹	臀	鼠蹊	股	膝	腿	足	內臟	全身	其他
2.39	1.99	1.15	2.87	15.78	20.76	0.73	1.98	0.14	0.79	5.41	7.57	13.91	0.26	0.46	4.61
334	279	161	402	2 210	2 907	102	277	19	111	757	1 060	1 948	37	64	646
2	1	2	-	6	3	-	-	-	1	4	2	2	1	-	1
-	2	1	-	1	3	1	-	-	-	-	-	-	-	-	-
168	95	67	156	1 260	2 056	49	115	14	60	237	438	855	19	24	311
24	5	7	16	85	152	5	13	-	1	16	41	78	-	-	18
1	1	1	3	9	8	4	3	1	-	3	8	10	-	1	3
-	-	-	-	-	-	-	-	-	-	-	-	-	-	-	-
6	5	3	1	60	93	1	4	-	1	13	17	33	1	-	10
1	-	-	1	6	14	-	-	-	1	4	4	-	-	-	1
3	2	1	1	11	30	-	1	-	-	5	1	5	-	-	5
2	-	-	-	8	12	-	-	-	-	-	2	9	-	-	1
6	7	5	4	44	64	3	1	-	-	9	10	20	-	1	4
3	-	1	-	8	24	-	-	-	1	-	2	7	-	-	1
-	-	-	-	1	-	-	-	-	-	-	2	-	-	-	4
3	5	2	4	31	21	3	3	1	5	6	17	24	2	5	5
5	2	1	3	24	19	-	3	-	1	-	10	14	-	2	4
1	4	2	4	24	25	-	8	-	9	8	3	15	-	-	6
4	4	2	1	44	51	1	3	1	-	4	13	18	1	-	8
6	2	1	4	60	111	2	6	-	8	2	19	40	-	4	8
8	5	4	11	61	80	4	3	-	2	15	24	51	2	2	20
10	4	4	12	54	97	-	5	3	2	11	33	40	1	1	18
17	11	10	14	193	374	9	6	1	3	18	59	99	7	1	36
20	15	5	33	185	252	9	30	4	12	58	62	176	3	1	85
6	3	3	11	58	64	-	6	-	4	13	15	49	-	-	22
9	8	4	12	52	96	3	3	-	2	12	22	32	-	-	12
12	6	4	10	109	181	1	11	3	4	12	28	58	-	5	18
6	1	3	4	44	93	2	-	-	1	5	14	22	-	-	6
7	3	2	3	45	78	2	2	-	1	11	18	23	1	-	8
1	1	-	-	9	35	-	2	-	-	4	3	11	1	-	1
7	1	1	3	34	80	-	1	-	2	7	9	20	-	1	7
-	-	1	1	1	2	-	1	-	-	1	2	1	-	-	-
-	2	3	-	4	6	-	-	-	2	3	6	6	-	2	2
15	9	6	13	41	52	2	5	-	3	21	36	44	-	-	17
5	13	18	8	56	67	2	8	2	5	18	39	53	3	3	16
20	12	5	25	113	135	7	19	1	2	36	63	101	2	3	38
38	49	16	82	177	127	18	35	-	11	155	170	403	1	7	56
18	24	4	36	258	253	6	31	1	8	60	88	162	1	3	59
5	5	5	5	16	8	1	5	1	1	9	14	17	1	-	10
7	11	6	7	25	8	2	11	-	3	41	38	79	1	1	19
-	3	-	4	17	12	-	2	-	-	11	17	9	-	1	1
2	3	4	2	12	14	-	1	-	-	7	9	10	1	-	4
11	20	13	6	50	33	4	14	-	8	43	52	51	4	1	26
14	19	8	17	55	31	2	8	-	2	53	48	47	-	1	26
1	-	-	-	3	2	-	-	-	-	-	2	1	-	-	2
20	11	2	32	78	75	5	13	-	5	43	24	75	3	17	47
6	-	1	9	35	20	3	9	-	-	14	12	28	-	1	10
2	-	-	-	3	2	-	1	-	-	2	2	5	-	-	1

## 九、其他統計有關參考資料

表 9-1 勞工職業傷害傷

中華民國

行 業 別	總 計			墜 落、滾 落 (1)		
	傷 病	失 能	死 亡	傷 病	失 能	死 亡
總 計	54,133	3,566	593	4,255	270	121
農、林、漁、牧業	513	69	54	78	9	11
礦業及土石採取業	39	3	-	4	-	-
製 造 業	18,301	1,619	165	888	59	28
電力及燃氣供應業	33	9	2	2	-	1
用水供應及污染整治業	464	30	5	46	2	-
營 造 業	9,859	483	109	1,810	105	45
批發及零售業	9,028	471	73	490	19	10
運輸及倉儲業	2,805	176	53	372	20	7
住宿及餐飲業	3,540	133	19	77	6	-
資訊及通訊傳播業	435	29	7	26	4	1
金融及保險業	604	34	8	13	2	1
不動產業	519	27	5	20	3	-
專業、科學及技術服務業	1,063	35	12	79	4	2
支 援 服 務 業	2,205	140	37	110	13	8
公共行政及國防；強制性社會安全	255	30	5	15	2	1
教 育 服 務 業	447	24	11	18	2	1
醫療保健及社會工作服務業	1,195	43	7	18	2	-
藝術、娛樂及休閒服務業	444	16	2	27	1	1
其 他 服 務 業	2,384	195	19	162	17	4

行 業 別	被 撞 (6)			被 夾、被 捲 (7)		
	傷 病	失 能	死 亡	傷 病	失 能	死 亡
總 計	2,022	84	22	7,719	1,330	30
農、林、漁、牧業	24	4	-	59	17	1
礦業及土石採取業	4	-	-	9	-	-
製 造 業	654	25	6	4,338	908	24
電力及燃氣供應業	1	1	-	5	2	-
用水供應及污染整治業	25	-	-	58	10	-
營 造 業	497	23	6	1,133	96	1
批發及零售業	266	8	3	1,162	186	-
運輸及倉儲業	204	9	3	346	35	1
住宿及餐飲業	50	-	-	138	18	1
資訊及通訊傳播業	6	-	-	9	1	-
金融及保險業	4	-	-	1	-	-
不動產業	9	-	-	14	1	-
專業、科學及技術服務業	16	1	-	64	4	-
支 援 服 務 業	76	5	2	155	18	1
公共行政及國防；強制性社會安全	34	2	-	8	3	-
教 育 服 務 業	4	1	-	4	1	1
醫療保健及社會工作服務業	15	-	1	22	-	-
藝術、娛樂及休閒服務業	28	2	-	22	3	-
其 他 服 務 業	105	3	1	172	27	-

資料來源：勞工保險局。  
說 明：以給付當年為準。

病、失能、死亡之類型

102年

單位：件

跌 倒 (2)			衝 撞 (3)			物 體 飛 落 (4)			物 體 倒 塌、崩 塌 (5)		
傷 病	失 能	死 亡	傷 病	失 能	死 亡	傷 病	失 能	死 亡	傷 病	失 能	死 亡
5,081	159	13	735	17	3	1,540	110	11	340	38	17
98	6	-	15	-	-	6	1	-	1	-	1
4	2	-	-	-	-	3	-	-	1	-	-
1,269	52	3	231	6	-	584	44	6	110	14	3
5	-	-	1	-	-	1	-	-	-	-	-
61	2	1	7	-	-	17	-	-	5	-	-
1,075	28	2	165	3	-	505	39	-	98	11	9
715	13	1	111	2	1	187	11	2	54	4	-
320	16	2	66	2	1	70	5	3	24	1	2
458	10	-	32	-	-	23	-	-	5	-	1
28	1	-	2	1	-	4	-	-	1	-	-
41	-	-	3	-	-	1	-	-	1	-	-
46	2	-	4	-	-	4	1	-	1	-	-
88	3	1	4	-	-	19	1	-	3	-	-
231	5	1	30	1	-	41	3	-	13	1	1
29	3	-	4	-	-	2	1	-	1	-	-
42	2	-	-	-	-	2	-	-	-	1	-
117	1	1	11	-	-	6	1	-	2	-	-
70	3	-	7	-	-	11	-	-	7	-	-
384	10	1	42	2	1	54	3	-	13	6	-

被 刺、割、擦 傷 (8)			踩 踏 (9)			溺 水 (10)			與高溫、低溫之接觸 (11)		
傷 病	失 能	死 亡	傷 病	失 能	死 亡	傷 病	失 能	死 亡	傷 病	失 能	死 亡
7,419	260	9	430	10	-	-	-	22	1,181	22	3
85	8	2	7	-	-	-	-	16	4	-	-
3	-	-	1	-	-	-	-	-	1	-	-
2,867	129	3	122	3	-	-	-	-	333	9	2
3	-	-	-	-	-	-	-	-	1	1	-
48	-	-	5	-	-	-	-	-	12	1	-
2,154	51	1	113	7	-	-	-	2	93	1	-
1,052	38	-	49	-	-	-	-	-	174	2	1
144	7	1	57	-	-	-	-	1	35	-	-
472	5	-	10	-	-	-	-	1	403	4	-
12	1	-	1	-	-	-	-	-	3	-	-
4	-	-	1	-	-	-	-	-	3	-	-
17	-	-	5	-	-	-	-	1	4	1	-
98	4	-	8	-	-	-	-	-	13	-	-
96	7	-	21	-	-	-	-	-	12	1	-
2	1	1	1	-	-	-	-	-	1	-	-
28	2	-	4	-	-	-	-	-	8	-	-
15	2	-	6	-	-	-	-	-	13	-	-
35	-	-	5	-	-	-	-	-	13	-	-
284	5	1	14	-	-	-	-	1	55	2	-

表 9-1 勞工職業傷害傷

中華民國

行 業 別	與 有 害 物 之 接 觸 (12)			感 電 (13)		
	傷 病	失 能	死 亡	傷 病	失 能	死 亡
總 計	131	23	3	115	21	21
農、林、漁、牧業	-	-	-	3	-	2
礦業及土石採取業	-	-	-	-	-	-
製 造 業	64	12	3	29	9	4
電力及燃氣供應業	-	-	-	-	2	-
用水供應及污染整治業	1	1	-	2	1	1
營 造 業	16	4	-	44	4	11
批發及零售業	12	2	-	13	1	-
運輸及倉儲業	10	1	-	3	2	1
住宿及餐飲業	9	-	-	3	1	-
資訊及通訊傳播業	-	-	-	4	1	-
金融及保險業	-	-	-	-	-	-
不動產業	2	-	-	1	-	-
專業、科學及技術服務業	2	-	-	10	-	-
支 援 服 務 業	9	2	-	3	-	-
公共行政及國防；強制性社會安全	-	-	-	-	-	-
教 育 服 務 業	1	-	-	-	-	-
醫療保健及社會工作服務業	-	-	-	-	-	-
藝術、娛樂及休閒服務業	1	-	-	-	-	-
其 他 服 務 業	4	1	-	-	-	2

行 業 別	不 當 動 作 (17)			其 他 (18)		
	傷 病	失 能	死 亡	傷 病	失 能	死 亡
總 計	1,012	19	-	454	76	6
農、林、漁、牧業	5	-	-	12	3	-
礦業及土石採取業	-	-	-	1	-	-
製 造 業	312	8	-	141	41	1
電力及燃氣供應業	1	-	-	1	-	-
用水供應及污染整治業	11	-	-	3	-	-
營 造 業	233	2	-	91	8	4
批發及零售業	160	4	-	80	7	-
運輸及倉儲業	81	2	-	25	6	-
住宿及餐飲業	50	1	-	18	3	-
資訊及通訊傳播業	5	-	-	1	-	-
金融及保險業	2	-	-	1	1	-
不動產業	1	-	-	5	2	-
專業、科學及技術服務業	20	-	-	7	2	-
支 援 服 務 業	24	1	-	20	-	1
公共行政及國防；強制性社會安全	4	-	-	1	1	-
教 育 服 務 業	5	-	-	2	-	-
醫療保健及社會工作服務業	27	-	-	16	-	-
藝術、娛樂及休閒服務業	10	-	-	7	2	-
其 他 服 務 業	61	1	-	22	-	-

病、失能、死亡之類型(續)

102年

單位：件

爆 炸 (14)			物 體 破 裂 (15)			火 災 (16)		
傷 病	失 能	死 亡	傷 病	失 能	死 亡	傷 病	失 能	死 亡
163	20	3	80	11	-	27	8	5
1	1	-	-	-	-	1	-	-
1	-	-	-	-	-	-	1	-
52	8	2	27	4	-	7	6	2
-	-	-	-	-	-	-	-	-
2	-	-	-	1	-	-	-	-
32	3	1	26	3	-	5	-	1
25	2	-	11	-	-	6	1	1
6	-	-	2	-	-	-	-	1
30	1	-	4	2	-	3	-	-
1	-	-	-	-	-	-	-	-
-	-	-	1	-	-	-	-	-
-	-	-	-	-	-	1	-	-
3	1	-	3	-	-	1	-	-
2	2	-	2	-	-	-	-	-
-	-	-	-	-	-	-	-	-
1	-	-	-	-	-	-	-	-
-	-	-	-	-	-	-	-	-
1	-	-	-	-	-	-	-	-
6	2	-	4	1	-	3	-	-
無 法 歸 類 者 (19)			鐵 公 路 交 通 事 故 (20)			其 他 交 通 事 故 (21)		
傷 病	失 能	死 亡	傷 病	失 能	死 亡	傷 病	失 能	死 亡
598	20	-	20,829	1,066	281	2	2	23
6	2	-	108	18	6	-	-	15
1	-	-	6	-	-	-	-	-
209	11	-	6,064	269	75	-	2	3
-	-	-	12	3	1	-	-	-
8	-	-	153	12	3	-	-	-
104	4	-	1,664	91	26	1	-	-
99	3	-	4,361	168	54	1	-	-
35	-	-	1,005	70	26	-	-	4
22	-	-	1,733	82	16	-	-	-
3	-	-	329	20	6	-	-	-
4	-	-	524	31	7	-	-	-
1	-	-	384	17	4	-	-	-
9	-	-	616	15	8	-	-	1
20	-	-	1,340	81	23	-	-	-
3	-	-	150	17	3	-	-	-
4	-	-	324	15	9	-	-	-
21	-	-	906	37	5	-	-	-
8	-	-	192	5	1	-	-	-
41	-	-	958	115	8	-	-	-



表 9-2 勞工職業病傷

中華民國

行 業 別	總 計			眼 睛 疾 病 (1)		
	傷 病	失 能	死 亡	傷 病	失 能	死 亡
總 計	551	220	37	1	-	-
農、林、漁、牧業	3	5	4	-	-	-
礦業及土石採取業	-	9	-	-	-	-
製 造 業	155	97	9	1	-	-
電力及燃氣供應業	-	1	-	-	-	-
用水供應及污染整治業	4	1	1	-	-	-
營 造 業	94	38	4	-	-	-
批發及零售業	62	28	1	-	-	-
運輸及倉儲業	43	7	3	-	-	-
住宿及餐飲業	53	5	1	-	-	-
資訊及通訊傳播業	-	1	1	-	-	-
金融及保險業	1	2	-	-	-	-
不動產業	-	-	1	-	-	-
專業、科學及技術服務業	7	2	-	-	-	-
支援服務業	13	4	11	-	-	-
公共行政及國防；強制性社會安全	5	3	1	-	-	-
教育服務業	5	2	-	-	-	-
醫療保健及社會工作服務業	31	2	-	-	-	-
藝術、娛樂及休閒服務業	4	1	-	-	-	-
其他服務業	71	12	-	-	-	-
行 業 別	職 業 性 下 背 痛 (6)			振 動 引 起 之 疾 病 (7)		
	傷 病	失 能	死 亡	傷 病	失 能	死 亡
總 計	109	13	-	1	-	-
農、林、漁、牧業	1	-	-	-	-	-
礦業及土石採取業	-	-	-	-	-	-
製 造 業	22	3	-	1	-	-
電力及燃氣供應業	-	-	-	-	-	-
用水供應及污染整治業	1	-	-	-	-	-
營 造 業	26	5	-	-	-	-
批發及零售業	16	2	-	-	-	-
運輸及倉儲業	28	2	-	-	-	-
住宿及餐飲業	2	-	-	-	-	-
資訊及通訊傳播業	-	-	-	-	-	-
金融及保險業	-	-	-	-	-	-
不動產業	-	-	-	-	-	-
專業、科學及技術服務業	1	-	-	-	-	-
支援服務業	2	-	-	-	-	-
公共行政及國防；強制性社會安全	1	-	-	-	-	-
教育服務業	-	-	-	-	-	-
醫療保健及社會工作服務業	4	-	-	-	-	-
藝術、娛樂及休閒服務業	2	-	-	-	-	-
其他服務業	3	1	-	-	-	-

資料來源：勞工保險局。

說 明：以給付當年為準。



表 9-2 勞工職業病傷病、

中華民國

行 業 別	有 機 溶 劑 或 化 學 物 質 氣 體 (12)			生 物 性 危 害 (13)		
	傷 病	失 能	死 亡	傷 病	失 能	死 亡
總 計	1	-	-	18	-	-
農、林、漁、牧業	-	-	-	-	-	-
礦業及土石採取業	-	-	-	-	-	-
製 造 業	1	-	-	-	-	-
電力及燃氣供應業	-	-	-	-	-	-
用水供應及污染整治業	-	-	-	-	-	-
營 造 業	-	-	-	-	-	-
批發及零售業	-	-	-	-	-	-
運輸及倉儲業	-	-	-	-	-	-
住宿及餐飲業	-	-	-	-	-	-
資訊及通訊傳播業	-	-	-	-	-	-
金融及保險業	-	-	-	-	-	-
不動產業	-	-	-	-	-	-
專業、科學及技術服務業	-	-	-	-	-	-
支 援 服 務 業	-	-	-	2	-	-
公共行政及國防；強制性社會安全	-	-	-	-	-	-
教 育 服 務 業	-	-	-	-	-	-
醫療保健及社會工作服務業	-	-	-	12	-	-
藝術、娛樂及休閒服務業	-	-	-	-	-	-
其 他 服 務 業	-	-	-	4	-	-

行 業 別	職 業 性 皮 膚 病 (18)			職 業 相 關 癌 症 (19)		
	傷 病	失 能	死 亡	傷 病	失 能	死 亡
總 計	12	-	-	4	-	-
農、林、漁、牧業	-	-	-	-	-	-
礦業及土石採取業	-	-	-	-	-	-
製 造 業	2	-	-	-	-	-
電力及燃氣供應業	-	-	-	-	-	-
用水供應及污染整治業	-	-	-	1	-	-
營 造 業	1	-	-	1	-	-
批發及零售業	3	-	-	-	-	-
運輸及倉儲業	-	-	-	-	-	-
住宿及餐飲業	1	-	-	-	-	-
資訊及通訊傳播業	-	-	-	-	-	-
金融及保險業	-	-	-	-	-	-
不動產業	-	-	-	-	-	-
專業、科學及技術服務業	-	-	-	-	-	-
支 援 服 務 業	1	-	-	-	-	-
公共行政及國防；強制性社會安全	-	-	-	2	-	-
教 育 服 務 業	-	-	-	-	-	-
醫療保健及社會工作服務業	1	-	-	-	-	-
藝術、娛樂及休閒服務業	-	-	-	-	-	-
其 他 服 務 業	3	-	-	-	-	-

殘廢、死亡之類型(續)

102年

單位：件

職業性氣喘、過敏性肺炎 (14)				礦工塵肺症及其併發症 (15)				矽肺症及其併發症 (16)				石綿肺症及其併發症 (17)			
傷	病	失能	死亡	傷	病	失能	死亡	傷	病	失能	死亡	傷	病	失能	死亡
1		1	-	6		167	2	-	5	-	3	1	-		
-		1	-	-		4	-	-	-	-	-	-	-	-	
-		-	-	-		9	-	-	-	-	-	-	-	-	
-		-	-	1		82	1	-	3	-	-	-	-	-	
-		-	-	-		1	-	-	-	-	-	-	-	-	
-		-	-	-		1	-	-	-	-	1	-	-	-	
1		-	-	4		26	1	-	1	-	-	-	-	-	
-		-	-	-		19	-	-	1	-	1	-	-	-	
-		-	-	-		3	-	-	-	-	-	-	-	-	
-		-	-	1		3	-	-	-	-	-	-	-	-	
-		-	-	-		1	-	-	-	-	-	-	-	-	
-		-	-	-		2	-	-	-	-	-	-	-	-	
-		-	-	-		-	-	-	-	-	-	-	-	-	
-		-	-	-		1	-	-	-	-	1	1	-	-	
-		-	-	-		2	-	-	-	-	-	-	-	-	
-		-	-	-		2	-	-	-	-	-	-	-	-	
-		-	-	-		2	-	-	-	-	-	-	-	-	
-		-	-	-		-	-	-	-	-	-	-	-	-	
-		-	-	-		1	-	-	-	-	-	-	-	-	
-		-	-	-		8	-	-	-	-	-	-	-	-	

其他可歸因於職業因素者 (20)				腦心血管疾病 (21)				精神疾病 (22)			
傷	病	失能	死亡	傷	病	失能	死亡	傷	病	失能	死亡
4		3	3	20		16	32	2		1	-
-		-	2	-		-	2	-		-	-
-		-	-	-		-	-	-		-	-
1		1	-	2		2	8	1		-	-
-		-	-	-		-	-	-		-	-
-		-	-	-		-	1	-		-	-
3		1	-	1		2	3	1		-	-
-		-	-	4		4	1	-		1	-
-		-	-	3		2	3	-		-	-
-		-	-	-		-	1	-		-	-
-		-	-	-		-	1	-		-	-
-		-	-	1		-	-	-		-	-
-		-	-	-		-	1	-		-	-
-		-	-	-		-	-	-		-	-
-		-	-	6		2	11	-		-	-
-		1	1	-		-	-	-		-	-
-		-	-	-		-	-	-		-	-
-		-	-	2		2	-	-		-	-
-		-	-	-		-	-	-		-	-
-		-	-	1		2	-	-		-	-

表 9-3 勞工職業傷害人次及千人率按行業別分

中華民國102年

行業別	職業傷害人次				平均投保 人數	職業傷害千人率 (0/00)			
	總計	傷病	失能	死亡		總計	傷病	失能	死亡
全產業	(36,089)	(33,302)	(2,498)	(289)	9,697,958	(3.721)	(3.434)	(0.258)	(0.030)
	58,292	54,133	3,566	593		6.011	5.582	0.368	0.061
農林漁牧業	(489)	(405)	(51)	(33)	366,904	(1.333)	(1.104)	(0.139)	(0.090)
	636	513	69	54		1.733	1.398	0.188	0.147
礦業及土石採取業	(36)	(33)	(3)	-	3,970	(9.068)	(8.312)	(0.756)	-
	42	39	3	-		10.579	9.824	0.756	-
製造業	(13,672)	(12,237)	(1,348)	(87)	3,101,137	(4.409)	(3.946)	(0.435)	(0.028)
	20,085	18,301	1,619	165		6.477	5.901	0.522	0.053
電力及燃氣供應業	(28)	(21)	(6)	(1)	24,694	(1.134)	(0.850)	(0.243)	(0.040)
	44	33	9	2		1.782	1.336	0.364	0.081
用水供應及污染整治業	(331)	(311)	(18)	(2)	55,339	(5.981)	(5.620)	(0.325)	(0.036)
	499	464	30	5		9.017	8.385	0.542	0.090
營造業	(8,669)	(8,194)	(392)	(83)	689,499	(12.573)	(11.884)	(0.569)	(0.120)
	10,451	9,859	483	109		15.157	14.299	0.701	0.158
批發及零售業	(4,988)	(4,666)	(303)	(19)	1,666,543	(2.993)	(2.800)	(0.182)	(0.011)
	9,572	9,028	471	73		5.744	5.417	0.283	0.044
運輸及倉儲業	(1,929)	(1,800)	(106)	(23)	432,504	(4.460)	(4.162)	(0.245)	(0.053)
	3,034	2,805	176	53		7.015	6.485	0.407	0.123
住宿及餐飲業	(1,861)	(1,807)	(51)	(3)	448,230	(4.152)	(4.031)	(0.114)	(0.007)
	3,692	3,540	133	19		8.237	7.898	0.297	0.042
資訊及通訊傳播業	(116)	(106)	(9)	(1)	236,583	(0.490)	(0.448)	(0.038)	(0.004)
	471	435	29	7		1.991	1.839	0.123	0.030
金融及保險業	(84)	(80)	(3)	(1)	369,148	(0.228)	(0.217)	(0.008)	(0.003)
	646	604	34	8		1.750	1.636	0.092	0.022
不動產業	(146)	(135)	(10)	(1)	133,341	(1.095)	(1.012)	(0.075)	(0.007)
	551	519	27	5		4.132	3.892	0.202	0.037
專業、科學及技術服務業	(470)	(447)	(20)	(3)	350,088	(1.343)	(1.277)	(0.057)	(0.009)
	1,110	1,063	35	12		3.171	3.036	0.100	0.034
支援服務業	(938)	(865)	(59)	(14)	346,732	(2.705)	(2.495)	(0.170)	(0.040)
	2,382	2,205	140	37		6.870	6.359	0.404	0.107
公共行政及國防；強制性社會安全	(120)	(105)	(13)	(2)	136,481	(0.879)	(0.769)	(0.095)	(0.015)
	290	255	30	5		2.125	1.868	0.220	0.037
教育服務業	(134)	(123)	(9)	(2)	260,282	(0.515)	(0.473)	(0.035)	(0.008)
	482	447	24	11		1.852	1.717	0.092	0.042
醫療保健及社會工作服務業	(297)	(289)	(6)	(2)	398,356	(0.746)	(0.725)	(0.015)	(0.005)
	1,245	1,195	43	7		3.125	3.000	0.108	0.018
藝術、娛樂及休閒服務業	(264)	(252)	(11)	(1)	91,326	(2.891)	(2.759)	(0.120)	(0.011)
	462	444	16	2		5.059	4.862	0.175	0.022
其他服務業	(1,517)	(1,426)	(80)	(11)	586,802	(2.585)	(2.430)	(0.136)	(0.019)
	2,598	2,384	195	19		4.427	4.063	0.332	0.032

說明：1.表中括弧()內數字係工作場所發生之保險給付人次及千人率，不包含交通事故。表中未括弧者表示勞工保險給付人次及千人率，包含交通事故。

2.表中傷病不包含職業病之傷病。

3.以給付當年為準。

表 9-4 歷年來全產業勞工職業傷害人次及千人率

中華民國90年至102年									
年 別	職 業 傷 害 人 次				平均投保 人 數	職 業 傷 害 千 人 率 (0/00)			
	總 計	傷 病	失 能	死 亡		總 計	傷 病	失 能	死 亡
民國90年	(38,386)	(33,004)	(4,839)	(543)	7,836,286	(4.898)	(4.212)	(0.618)	(0.069)
	51,668	45,126	5,652	890		6.593	5.759	0.721	0.114
民國91年	(36,326)	(31,363)	(4,456)	(507)	7,812,358	(4.650)	(4.015)	(0.570)	(0.065)
	49,092	42,896	5,334	862		6.284	5.491	0.683	0.110
民國92年	(36,488)	(32,113)	(3,974)	(401)	7,969,700	(4.578)	(4.029)	(0.499)	(0.050)
	48,879	43,378	4,745	756		6.133	5.443	0.595	0.095
民國93年	(38,155)	(34,094)	(3,695)	(366)	8,242,260	(4.629)	(4.136)	(0.448)	(0.044)
	52,709	47,367	4,562	780		6.395	5.747	0.553	0.095
民國94年	(37,348)	(33,605)	(3,361)	(382)	8,414,077	(4.439)	(3.994)	(0.399)	(0.045)
	52,188	47,005	4,346	837		6.202	5.586	0.517	0.099
民國95年	(38,984)	(35,338)	(3,321)	(325)	8,612,613	(4.526)	(4.103)	(0.386)	(0.038)
	56,066	50,983	4,342	741		6.510	5.920	0.504	0.086
民國96年	(38,797)	(35,391)	(3,113)	(293)	8,740,760	(4.439)	(4.049)	(0.356)	(0.034)
	55,958	51,167	4,112	679		6.402	5.854	0.470	0.078
民國97年	(40,658)	(37,346)	(2,992)	(320)	8,827,418	(4.606)	(4.231)	(0.339)	(0.036)
	59,657	55,074	3,936	647		6.758	6.239	0.446	0.073
民國98年	(38,206)	(35,317)	(2,588)	(301)	8,902,615	(4.292)	(3.967)	(0.291)	(0.034)
	57,620	53,521	3,469	630		6.472	6.012	0.390	0.071
民國99年	(40,068)	(37,110)	(2,677)	(281)	9,246,243	(4.333)	(4.014)	(0.290)	(0.030)
	61,343	56,973	3,669	701		6.634	6.162	0.397	0.076
民國100年	(40,001)	(36,842)	(2,840)	(319)	9,579,078	(4.176)	(3.846)	(0.296)	(0.033)
	61,788	57,269	3,863	656		6.450	5.979	0.403	0.068
民國101年	(39,275)	(36,193)	(2,769)	(313)	9,769,598	(4.020)	(3.705)	(0.283)	(0.032)
	61,636	57,173	3,839	624		6.309	5.852	0.393	0.064
民國102年	(36,089)	(33,302)	(2,498)	(289)	9,697,958	(3.721)	(3.434)	(0.258)	(0.030)
	58,292	54,133	3,566	593		6.011	5.582	0.368	0.061

資料來源：勞工保險局。

說明：1.本表各業包括農林漁牧業，礦業及土石採取業，製造業，電力及燃氣供應業，用水供應及污染整治業，營造業，批發及零售業，運輸及倉儲業，住宿及餐飲業，資訊及通訊傳播業，金融及保險業，不動產業，專業、科學及技術服務業，支援服務業，公共行政及國防；強制性社會安全，教育服務業，醫療保健及社會工作服務業，藝術、娛樂及休閒服務業，其他服務業。

2.表中括弧( )內數字係工作場所發生之保險給付人次及千人率，不包含交通事故。

3.表中未括弧者表示勞工保險給付人次及千人率，包含交通事故。

4.表中傷病不包含職業病之傷病。

5.以給付當年為準。

表 9-5 歷年來農、林、漁、牧業勞工職業傷害人次及千人率

中華民國90年至102年									
年 別	職 業 傷 害 人 次				平均投保 人 數	職 業 傷 害 千 人 率 (0/00)			
	總 計	傷 病	失 能	死 亡		總 計	傷 病	失 能	死 亡
民國90年	(547) 700	(384) 499	(98) 116	(65) 85	334,812	(1.634) 2.091	(1.147) 1.490	(0.293) 0.346	(0.194) 0.254
民國91年	(508) 630	(347) 419	(85) 111	(76) 100	350,584	(1.449) 1.797	(0.990) 1.195	(0.242) 0.317	(0.217) 0.285
民國92年	(501) 620	(348) 430	(89) 102	(64) 88	359,199	(1.395) 1.726	(0.969) 1.197	(0.248) 0.284	(0.178) 0.245
民國93年	(500) 619	(378) 470	(65) 79	(57) 70	362,261	(1.380) 1.709	(1.043) 1.297	(0.179) 0.218	(0.157) 0.193
民國94年	(400) 515	(311) 384	(50) 60	(39) 71	362,965	(1.102) 1.419	(0.857) 1.058	(0.138) 0.165	(0.107) 0.196
民國95年	(383) 514	(317) 401	(42) 59	(24) 54	364,594	(1.050) 1.416	(0.869) 1.105	(0.115) 0.163	(0.066) 0.149
民國96年	(391) 505	(332) 401	(41) 51	(18) 53	365,850	(1.069) 1.391	(0.907) 1.105	(0.112) 0.141	(0.049) 0.146
民國97年	(457) 598	(376) 474	(50) 66	(31) 58	363,236	(1.258) 1.646	(1.035) 1.305	(0.138) 0.182	(0.085) 0.160
民國98年	(552) 695	(460) 565	(58) 66	(34) 64	371,378	(1.486) 1.871	(1.239) 1.521	(0.156) 0.178	(0.092) 0.172
民國99年	(538) 702	(458) 574	(52) 71	(28) 57	375,638	(1.432) 1.869	(1.219) 1.528	(0.138) 0.189	(0.075) 0.152
民國100年	(559) 698	(477) 589	(58) 70	(24) 39	378,105	(1.478) 1.846	(1.262) 1.558	(0.153) 0.185	(0.063) 0.103
民國101年	(541) 691	(456) 580	(55) 68	(30) 43	378,158	(1.431) 1.827	(1.206) 1.534	(0.145) 0.180	(0.079) 0.114
民國102年	(489) 636	(405) 513	(51) 69	(33) 54	366,904	(1.333) 1.733	(1.104) 1.398	(0.139) 0.188	(0.090) 0.147

資料來源：勞工保險局。

說明：1.表中括弧()內數字係工作場所發生之保險給付人次及千人率，不包含交通事故。

2.表中未括弧者表示勞工保險給付人次及千人率，包含交通事故。

3.表中傷病不包含職業病之傷病。

4.以給付當年為準。

表 9-6 歷年來礦業及土石採取業勞工職業傷害人次及千人率

中華民國90年至102年									
年 別	職 業 傷 害 人 次				平均投保 人 數	職 業 傷 害 千 人 率 (0/00)			
	總 計	傷 病	失 能	死 亡		總 計	傷 病	失 能	死 亡
民國90年	(58)	(50)	(8)	-	6,800	(8.529)	(7.353)	(1.176)	-
	67	59	8	-		9.853	8.676	1.176	-
民國91年	(51)	(36)	(12)	(3)	6,138	(8.309)	(5.865)	(1.955)	(0.489)
	62	43	14	5		10.101	7.006	2.281	0.815
民國92年	(37)	(20)	(14)	(3)	5,728	(6.459)	(3.492)	(2.444)	(0.524)
	49	29	16	4		8.554	5.063	2.793	0.698
民國93年	(34)	(29)	(3)	(2)	5,619	(6.051)	(5.161)	(0.534)	(0.356)
	42	35	4	3		7.475	6.229	0.712	0.534
民國94年	(39)	(32)	(6)	(1)	5,268	(7.403)	(6.074)	(1.139)	(0.190)
	45	38	6	1		8.542	7.213	1.139	0.190
民國95年	(16)	(14)	(1)	(1)	5,053	(3.166)	(2.771)	(0.198)	(0.198)
	17	15	1	1		3.364	2.969	0.198	0.198
民國96年	(25)	(22)	(2)	(1)	4,892	(5.110)	(4.497)	(0.409)	(0.204)
	33	29	2	2		6.746	5.928	0.409	0.409
民國97年	(24)	(23)	(1)	-	4,748	(5.055)	(4.844)	(0.211)	-
	30	28	1	1		6.318	5.897	0.211	0.211
民國98年	(34)	(32)	(2)	-	4,553	(7.468)	(7.028)	(0.439)	-
	39	37	2	-		8.566	8.127	0.439	-
民國99年	(47)	(42)	(3)	(2)	4,627	(10.158)	(9.077)	(0.648)	(0.432)
	49	44	3	2		10.590	9.509	0.648	0.432
民國100年	(32)	(25)	(5)	(2)	4,709	(6.795)	(5.309)	(1.062)	(0.425)
	40	30	8	2		8.494	6.371	1.699	0.425
民國101年	(43)	(37)	(4)	(2)	4,637	(9.273)	(7.979)	(0.863)	(0.431)
	51	43	5	3		10.998	9.273	1.078	0.647
民國102年	(36)	(33)	(3)	-	3,970	(9.068)	(8.312)	(0.756)	-
	42	39	3	-		10.579	9.824	0.756	-

資料來源：勞工保險局。

說明：1.表中括弧( )內數字係工作場所發生之保險給付人次及千人率，不包含交通事故。

2.表中未括弧者表示勞工保險給付人次及千人率，包含交通事故。

3.表中傷病不包含職業病之傷病。

4.以給付當年為準。



表 9-7 歷年來製造業勞工職業傷害人次及千人率

中華民國90年至102年									
年 別	職 業 傷 害 人 次				平均投保 人 數	職 業 傷 害 千 人 率 (0/00)			
	總 計	傷 病	失 能	死 亡		總 計	傷 病	失 能	死 亡
民國90年	(19,253)	(16,126)	(2,941)	(186)	2,762,506	(6.969)	(5.837)	(1.065)	(0.067)
	24,178	20,662	3,216	300		8.752	7.479	1.164	0.109
民國91年	(17,866)	(15,055)	(2,652)	(159)	2,691,651	(6.638)	(5.593)	(0.985)	(0.059)
	22,323	19,144	2,911	268		8.293	7.112	1.081	0.100
民國92年	(17,779)	(15,251)	(2,418)	(110)	2,714,613	(6.549)	(5.618)	(0.891)	(0.041)
	22,200	19,329	2,662	209		8.178	7.120	0.981	0.077
民國93年	(18,324)	(15,995)	(2,245)	(84)	2,786,491	(6.576)	(5.740)	(0.806)	(0.030)
	23,308	20,601	2,497	210		8.365	7.393	0.896	0.075
民國94年	(17,580)	(15,390)	(2,084)	(106)	2,781,958	(6.319)	(5.532)	(0.749)	(0.038)
	22,738	20,110	2,385	243		8.173	7.229	0.857	0.087
民國95年	(17,715)	(15,600)	(2,018)	(97)	2,810,009	(6.304)	(5.552)	(0.718)	(0.035)
	23,361	20,847	2,311	203		8.313	7.419	0.822	0.072
民國96年	(17,060)	(15,202)	(1,763)	(95)	2,840,772	(6.005)	(5.351)	(0.621)	(0.033)
	22,753	20,469	2,073	211		8.009	7.205	0.730	0.074
民國97年	(17,565)	(15,778)	(1,687)	(100)	2,846,699	(6.170)	(5.543)	(0.593)	(0.035)
	23,589	21,458	1,937	194		8.286	7.538	0.680	0.068
民國98年	(15,054)	(13,590)	(1,387)	(77)	2,726,309	(5.522)	(4.985)	(0.509)	(0.028)
	20,603	18,820	1,616	167		7.557	6.903	0.593	0.061
民國99年	(16,011)	(14,479)	(1,450)	(82)	2,846,014	(5.626)	(5.087)	(0.509)	(0.029)
	22,352	20,445	1,708	199		7.854	7.184	0.600	0.070
民國100年	(15,556)	(13,930)	(1,520)	(106)	2,972,870	(5.233)	(4.686)	(0.511)	(0.036)
	22,094	20,104	1,783	207		7.432	6.762	0.600	0.070
民國101年	(14,806)	(13,279)	(1,430)	(97)	3,005,249	(4.927)	(4.419)	(0.476)	(0.032)
	21,238	19,325	1,722	191		7.067	6.430	0.573	0.064
民國102年	(13,672)	(12,237)	(1,348)	(87)	3,101,137	(4.409)	(3.946)	(0.435)	(0.028)
	20,085	18,301	1,619	165		6.477	5.901	0.522	0.053

資料來源：勞工保險局。

說 明：1.表中括弧()內數字係工作場所發生之保險給付人次及千人率，不包含交通事故。

2.表中未括弧者表示勞工保險給付人次及千人率，包含交通事故。

3.表中傷病不包含職業病之傷病。

4.以給付當年為準。

表 9-8 歷年來營造業勞工職業傷害人次及千人率

中華民國90年至102年									
年 別	職 業 傷 害 人 次				平均投保 人 數	職 業 傷 害 千 人 率 (0/00)			
	總 計	傷 病	失 能	死 亡		總 計	傷 病	失 能	死 亡
民國90年	(9,312)	(8,435)	(733)	(144)	685,597	(13.582)	(12.303)	(1.069)	(0.210)
	11,115	10,062	868	185		16.212	14.676	1.266	0.270
民國91年	(8,826)	(8,008)	(690)	(128)	679,065	(12.997)	(11.793)	(1.016)	(0.188)
	10,439	9,447	827	165		15.373	13.912	1.218	0.243
民國92年	(8,857)	(8,174)	(565)	(118)	673,838	(13.144)	(12.131)	(0.838)	(0.175)
	10,304	9,462	671	171		15.292	14.042	0.996	0.254
民國93年	(9,148)	(8,512)	(547)	(89)	677,086	(13.511)	(12.572)	(0.808)	(0.131)
	10,783	10,003	658	122		15.926	14.774	0.972	0.180
民國94年	(8,900)	(8,254)	(528)	(118)	686,282	(12.968)	(12.027)	(0.769)	(0.172)
	10,528	9,694	669	165		15.341	14.125	0.975	0.240
民國95年	(9,396)	(8,781)	(502)	(113)	701,841	(13.388)	(12.511)	(0.715)	(0.161)
	11,222	10,401	654	167		15.989	14.820	0.932	0.238
民國96年	(9,560)	(8,933)	(541)	(86)	707,142	(13.519)	(12.633)	(0.765)	(0.122)
	11,327	10,516	687	124		16.018	14.871	0.972	0.175
民國97年	(9,860)	(9,310)	(459)	(91)	701,111	(14.063)	(13.279)	(0.655)	(0.130)
	11,823	11,113	594	116		16.863	15.851	0.847	0.165
民國98年	(9,596)	(9,062)	(444)	(90)	704,314	(13.625)	(12.866)	(0.630)	(0.128)
	11,588	10,890	580	118		16.453	15.462	0.823	0.168
民國99年	(9,673)	(9,176)	(428)	(69)	713,412	(13.559)	(12.862)	(0.600)	(0.097)
	11,660	11,001	553	106		16.344	15.420	0.775	0.149
民國100年	(9,783)	(9,242)	(450)	(91)	726,030	(13.475)	(12.730)	(0.620)	(0.125)
	11,756	11,045	590	121		16.192	15.213	0.813	0.167
民國101年	(9,696)	(9,116)	(485)	(95)	725,593	(13.363)	(12.564)	(0.668)	(0.131)
	11,536	10,822	599	115		15.899	14.915	0.826	0.158
民國102年	(8,669)	(8,194)	(392)	(83)	689,499	(12.573)	(11.884)	(0.569)	(0.120)
	10,451	9,859	483	109		15.157	14.299	0.701	0.158

資料來源：勞工保險局。

說 明：1.表中括弧()內數字係工作場所發生之保險給付人次及千人率，不包含交通事故。

2.表中未括弧者表示勞工保險給付人次及千人率，包含交通事故。

3.表中傷病不包含職業病之傷病。

4.以給付當年為準。

表 9-9 各國全產業勞工因工死亡千人率

中華民國90年至102年						
年 別	中 華 民 國	美 國	加 拿 大	德 國	英 國	法 國
民國90年(2001)	0.069	0.040	0.061	0.029	0.008	0.042
民國91年(2002)	0.065	0.040	0.061	0.029	0.007	0.038
民國92年(2003)	0.050	0.040	0.061	0.028	0.007	0.037
民國93年(2004)	0.044	0.040	0.058	0.026	0.007	0.035
民國94年(2005)	0.045	0.040	0.068	0.024	0.006	0.027
民國95年(2006)	0.038	0.040	0.059	0.025	0.007	0.030
民國96年(2007)	0.034	0.040	0.063	0.022	...	0.034
民國97年(2008)	0.036	...	...	...	...	...
民國98年(2009)	0.034	...	...	...	...	...
民國99年(2010)	0.036	...	...	...	...	...
民國100年(2011)	0.033	...	...	...	...	...
民國101年(2012)	0.032	...	...	...	...	...
民國102年(2013)	0.030	...	...	...	...	...

年 別	日 本	韓 國	菲 律 賓	新 加 坡	香 港	澳 洲
民國90年(2001)	0.024	0.120	.	0.0	0.071	0.026
民國91年(2002)	0.024	0.120	0.120	0.0	0.086	0.024
民國92年(2003)	0.024	0.144	0.072	0.0	0.072	0.023
民國93年(2004)	0.024	0.144	...	0.0	0.077	0.020
民國94年(2005)	0.024	0.120	...	0.0	0.075	0.019
民國95年(2006)	0.024	0.120	...	0.0	0.073	0.021
民國96年(2007)	0.024	0.096	...	.	0.066	0.020
民國97年(2008)	0.0	0.120	...	.	...	...
民國98年(2009)	...	...	...	...	...	...
民國99年(2010)	...	...	...	...	...	...
民國100年(2011)	...	...	...	...	...	...
民國101年(2012)	...	...	...	...	...	...
民國102年(2013)	...	...	...	...	...	...

資料來源：國際勞工局「勞工統計年鑑，2009」。

表 9-10 各國製造業勞工因工死亡千人率

中華民國90年至102年

年 別	中 華 民 國	美 國	加 拿 大	德 國	英 國	法 國
民國90年(2001)	0.067	0.030	0.086	...	0.013	.
民國91年(2002)	0.059	0.030	0.099	...	0.012	.
民國92年(2003)	0.041	0.030	0.088	...	0.008	.
民國93年(2004)	0.030	0.030	0.088	...	0.014	.
民國94年(2005)	0.038	0.020	0.104	...	0.014	0.026
民國95年(2006)	0.035	0.030	0.094	...	0.013	0.031
民國96年(2007)	0.033	0.030	0.123	...	...	0.037
民國97年(2008)	0.035	...	...	...	...	...
民國98年(2009)	0.028	...	...	...	...	...
民國99年(2010)	0.035	...	...	...	...	...
民國100年(2011)	0.036	...	...	...	...	...
民國101年(2012)	0.032	...	...	...	...	...
民國102年(2013)	0.028	...	...	...	...	...

年 別	日 本	韓 國	菲 律 賓	新 加 坡	香 港	澳 洲
民國90年(2001)	0.024	0.120	.	0.0	0.127	0.033
民國91年(2002)	0.024	0.120	0.072	0.0	0.083	0.026
民國92年(2003)	0.0	0.120	0.024	0.0	0.110	0.025
民國93年(2004)	0.024	0.120	...	0.0	0.173	0.028
民國94年(2005)	0.024	0.120	...	0.0	0.085	0.020
民國95年(2006)	0.024	0.120	...	0.0	0.131	0.028
民國96年(2007)	0.024	0.120	...	...	0.134	0.030
民國97年(2008)	0.024	0.120	...	...	...	...
民國98年(2009)	...	...	...	...	...	...
民國99年(2010)	...	...	...	...	...	...
民國100年(2011)	...	...	...	...	...	...
民國101年(2012)	...	...	...	...	...	...
民國102年(2013)	...	...	...	...	...	...

資料來源：國際勞工局「勞工統計年鑑，2009」。

表 9-11 各國營造業勞工因工死亡千人率

中華民國90年至102年						
年 別	中 華 民 國	美 國	加 拿 大	德 國	英 國	法 國
民國90年(2001)	0.210	0.130	0.225	...	0.053	.
民國91年(2002)	0.188	0.120	0.209	...	0.051	.
民國92年(2003)	0.175	0.120	0.233	...	0.044	.
民國93年(2004)	0.131	0.120	0.204	...	0.049	.
民國94年(2005)	0.172	0.110	0.233	...	0.037	0.078
民國95年(2006)	0.161	0.110	0.191	...	0.045	0.102
民國96年(2007)	0.122	0.110	0.197	...	...	0.120
民國97年(2008)	0.130	...	...	...	...	...
民國98年(2009)	0.128	...	...	...	...	...
民國99年(2010)	0.109	...	...	...	...	...
民國100年(2011)	0.125	...	...	...	...	...
民國101年(2012)	0.131	...	...	...	...	...
民國102年(2013)	0.120	...	...	...	...	...

年 別	日 本	韓 國	菲 律 賓	新 加 坡	香 港	澳 洲
民國90年(2001)	0.096	0.216	.	0.240	0.523	0.080
民國91年(2002)	0.024	0.192	0.168	0.240	0.642	0.059
民國92年(2003)	0.024	0.240	0.048	0.240	0.515	0.055
民國93年(2004)	0.144	0.312	...	0.240	0.346	0.049
民國94年(2005)	0.024	0.240	...	0.240	0.692	0.036
民國95年(2006)	0.096	0.216	...	0.0	0.378	0.047
民國96年(2007)	0.096	0.192	...	...	0.737	0.045
民國97年(2008)	0.096	0.216	...	...	...	...
民國98年(2009)	...	...	...	...	...	...
民國99年(2010)	...	...	...	...	...	...
民國100年(2011)	...	...	...	...	...	...
民國101年(2012)	...	...	...	...	...	...
民國102年(2013)	...	...	...	...	...	...

資料來源：國際勞工局「勞工統計年鑑，2009」。

表 9-12 歷年來全產業勞工

中華民國90年

年 別	總 計		傷 病 給 付	
	件 數	金 額	件 數	金 額
民國90年	123,249	4,865,447,109	45,282	1,828,620,655
民國91年	899,414	6,048,774,456	43,043	1,677,934,496
民國92年	707,390	5,627,039,553	43,493	1,676,246,990
民國93年	989,920	5,771,972,139	47,545	1,793,962,787
民國94年	812,477	5,866,461,954	47,147	1,816,950,393
民國95年	782,437	5,967,437,118	51,188	2,016,616,718
民國96年	1,404,795	7,217,857,610	51,383	2,038,766,633
民國97年	1,519,795	6,109,059,535	55,400	2,242,831,855
民國98年	959,203	6,910,459,519	53,945	2,392,250,725
民國99年	832,489	7,394,211,381	57,496	2,589,424,249
民國100年	1,501,809	7,472,002,621	57,921	2,718,751,532
民國101年	1,930,484	7,945,729,710	57,774	2,720,161,010
民國102年	1,255,212	6,929,259,459	54,684	2,442,778,998

資料來源：勞工保險局。

因工災害保險給付件數及金額

至102年

失 能 給 付		死 亡 給 付		醫 療 給 付	
件 數	金 額	件 數	金 額	件 數	金 額
6,394	1,564,148,818	913	1,005,573,087	70,660	467,104,549
6,133	1,450,543,766	899	1,050,012,622	849,339	1,870,283,572
5,748	1,312,977,878	777	855,225,148	657,372	1,782,589,537
5,539	1,249,027,079	809	901,160,975	936,027	1,827,821,298
4,573	1,150,799,659	861	984,278,580	759,896	1,914,433,322
4,408	1,162,542,959	768	907,730,843	726,073	1,880,546,598
4,198	1,080,146,507	703	858,446,351	1,348,511	3,240,498,119
4,012	1,058,234,713	671	800,633,444	1,459,712	2,007,359,523
3,563	949,167,951	644	668,562,323	901,051	2,900,478,520
3,806	991,437,451	752	678,691,231	770,435	3,134,658,450
4,121	1,057,492,797	928	769,248,380	1,438,839	2,926,509,912
4,212	1,140,306,514	1,003	720,468,030	1,867,495	3,364,794,156
3,939	1,101,832,320	1,060	697,666,852	1,195,529	2,686,981,289

表 9-13 歷年來農、林、漁、牧

中華民國90年

年 別	總 計		傷 病 給 付	
	件 數	金 額	件 數	金 額
民國90年	868	143,760,812	505	27,164,110
民國91年	8,222	177,915,428	421	25,759,662
民國92年	5,474	149,745,852	431	23,675,421
民國93年	6,810	146,475,341	471	27,274,784
民國94年	4,810	130,454,209	390	25,431,929
民國95年	4,777	121,060,454	404	23,432,706
民國96年	11,253	120,790,545	402	20,717,831
民國97年	15,973	116,253,884	478	26,763,499
民國98年	9,306	131,088,120	573	30,581,710
民國99年	25,163	136,543,855	584	40,805,403
民國100年	21,567	131,620,402	594	40,106,769
民國101年	24,865	137,773,145	583	42,483,017
民國102年	16,967	145,485,549	516	35,526,569

資料來源：勞工保險局。



業勞工因工災害保險給付件數及金額

至102年

失 能 給 付		死 亡 給 付		醫 療 給 付	
件 數	金 額	件 數	金 額	件 數	金 額
160	31,959,455	90	79,129,269	113	5,507,978
180	37,753,259	105	92,681,875	7,516	21,720,632
141	27,810,231	93	76,039,432	4,809	22,220,768
109	26,339,334	77	72,350,544	6,153	20,510,679
64	16,601,068	73	72,004,121	4,283	16,417,091
63	18,425,180	58	60,330,090	4,252	18,872,478
51	11,056,694	56	55,978,405	10,744	33,037,615
69	16,474,585	59	55,139,063	15,367	17,876,737
67	15,959,641	64	56,757,703	8,602	27,789,066
75	20,573,197	45	39,566,765	24,459	35,598,490
75	19,704,129	37	37,158,871	20,861	34,650,633
76	15,932,151	45	42,586,706	24,161	36,771,271
76	21,720,478	60	54,806,085	16,315	33,432,417

表 9-14 歷年來礦業及土石採取業

中華民國90年

年 別	總 計		傷 病 給 付	
	件 數	金 額	件 數	金 額
民國90年	326	22,155,041	61	3,115,025
民國91年	1,374	35,775,628	45	2,715,930
民國92年	1,133	29,858,209	29	1,943,197
民國93年	1,110	15,664,791	35	963,263
民國94年	941	8,123,710	38	1,604,530
民國95年	684	3,439,919	16	959,777
民國96年	969	7,701,812	31	1,862,829
民國97年	874	5,947,835	29	1,505,012
民國98年	691	6,256,232	37	2,013,892
民國99年	1,142	12,774,175	44	3,066,811
民國100年	1,050	14,744,700	30	2,890,326
民國101年	1,201	10,115,090	43	2,267,623
民國102年	652	7,943,074	39	2,017,787

資料來源：勞工保險局。

勞工因工災害保險給付件數及金額

至102年

失 能 給 付		死 亡 給 付		醫 療 給 付	
件 數	金 額	件 數	金 額	件 數	金 額
118	18,256,157	-	-	147	783,859
135	21,214,775	6	8,194,500	1,188	3,650,423
118	19,156,321	4	4,632,750	982	4,125,941
38	5,299,425	4	6,453,000	1,033	2,949,103
14	3,273,105	1	742,500	888	2,503,575
1	31,680	1	1,363,500	666	1,084,962
3	1,311,828	2	2,605,500	933	1,921,655
2	621,900	1	1,890,000	842	1,930,923
6	1,933,440	-	-	648	2,308,900
5	1,306,248	2	3,001,500	1,091	5,399,616
23	5,711,643	2	2,334,000	995	3,808,731
12	2,571,339	3	2,594,700	1,143	2,681,428
12	3,362,721	-	-	601	2,562,566

表 9-15 歷年來製造業勞工因

中華民國90年

年 別	總 計		傷 病 給 付	
	件 數	金 額	件 數	金 額
民國90年	81,740	2,093,421,085	20,714	728,603,169
民國91年	478,784	2,582,143,894	19,204	644,659,781
民國92年	398,809	2,360,096,128	19,370	635,829,373
民國93年	554,386	2,460,066,968	20,661	665,480,030
民國94年	451,652	2,436,248,199	20,161	653,153,510
民國95年	429,266	2,420,851,394	20,910	713,868,153
民國96年	740,973	2,946,154,450	20,542	702,537,809
民國97年	685,139	2,339,118,729	21,557	741,467,777
民國98年	479,530	2,577,389,001	18,949	734,768,178
民國99年	755,063	2,614,277,645	20,590	771,642,391
民國100年	631,758	2,669,641,938	20,288	821,035,018
民國101年	824,111	2,845,183,400	19,481	804,345,616
民國102年	558,504	2,486,968,988	18,456	757,487,678

資料來源：勞工保險局。

工災害保險給付件數及金額

至102年

失 能 給 付		死 亡 給 付		醫 療 給 付	
件 數	金 額	件 數	金 額	件 數	金 額
3,524	780,436,742	305	355,922,690	57,197	228,458,484
3,168	693,128,406	277	338,862,005	456,135	905,493,702
3,113	643,819,099	211	251,996,585	376,115	828,451,071
3,189	642,559,664	216	249,770,865	530,320	902,256,409
2,549	569,717,425	251	304,462,885	428,691	908,914,379
2,347	564,828,906	211	264,422,635	405,798	877,731,700
2,127	489,145,891	217	276,001,325	718,087	1,478,469,425
1,977	450,067,505	202	255,798,550	661,403	891,784,897
1,672	396,485,726	173	193,408,730	458,736	1,252,726,367
1,782	399,003,834	222	215,668,813	732,469	1,227,962,607
1,862	434,477,667	302	255,223,059	609,306	1,158,906,194
1,871	464,717,666	322	238,554,081	802,437	1,337,566,037
1,760	452,840,878	330	207,077,381	537,958	1,069,563,051

表 9-16 歷年來營造業勞工

中華民國90年

年 別	總 計		傷 病 給 付	
	件 數	金 額	件 數	金 額
民國90年	15,021	978,004,893	10,083	441,400,931
民國91年	162,341	1,190,960,350	9,469	417,152,514
民國92年	114,338	1,137,946,235	9,485	420,197,071
民國93年	148,690	1,087,940,579	10,028	440,171,321
民國94年	106,000	1,117,280,911	9,719	444,856,417
民國95年	93,468	1,156,662,673	10,429	482,601,955
民國96年	149,114	1,300,941,336	10,552	477,817,800
民國97年	167,961	1,122,381,057	11,174	538,250,163
民國98年	96,897	1,336,798,422	10,979	575,597,145
民國99年	202,867	1,325,023,366	11,107	609,673,083
民國100年	159,183	1,358,423,899	11,183	643,824,431
民國101年	207,767	1,427,013,101	10,950	624,421,025
民國102年	122,979	1,209,895,164	9,953	532,044,296

資料來源：勞工保險局。

因工災害保險給付件數及金額

至102年

失 能 給 付		死 亡 給 付		醫 療 給 付	
件 數	金 額	件 數	金 額	件 數	金 額
953	253,605,825	189	194,810,715	3,796	88,187,422
962	235,854,731	166	179,617,200	151,744	358,335,905
829	207,185,164	172	172,279,500	103,852	338,284,500
733	188,350,931	125	134,056,020	137,804	325,362,307
697	182,235,259	167	176,646,900	95,417	313,542,335
664	188,051,756	171	183,540,115	82,204	302,468,847
695	196,637,421	127	139,998,750	137,740	486,487,365
604	186,314,890	119	134,046,385	156,064	263,769,619
590	185,703,365	120	127,165,679	85,208	448,332,233
566	174,109,231	116	103,569,106	191,078	437,671,946
637	169,396,877	163	136,392,251	147,200	408,810,340
666	205,113,413	176	130,949,201	195,975	466,529,462
553	168,805,694	184	125,335,722	112,289	383,709,452

# 附錄1

## 102 年度勞動檢查執行方案

勞委會勞工檢查處 102/3/8

### 壹、 依據

依據本會 102 年度勞動檢查方針及年度施政計畫辦理。

### 貳、 期程

民國 102 年 1 月至 12 月

### 參、 預期效益：

- 一、 經由勞動檢查，督促雇主改善防災設施，降低職業災害。
- 二、 提升勞動檢查效能，降低營造業等高風險事業之職業災害發生率。
- 三、 推動安全伙伴制度，協助事業單位建立做好安全衛生自主管理。
- 四、 推動跨部會合作共同減災，提升職場安全衛生文化。
- 五、 提供高風險中小型事業單位宣導輔導服務，協助提升安全衛生知能。
- 六、 配合規劃各類勞動條件專案檢查，督導各勞動檢查機構執行。

### 肆、 目標

#### 一、 檢查目標：

- (一) 102 年預定實施石化及大型化學工廠、重大公共工程、局限空間等高風險事業單位及工作場所安全衛生檢查 53,750 廠次/工地次。
- (二) 勞動條件預定執行派遣業、工讀生、國道客運等 13 種勞動條件專案檢查；中央及地方實施之勞動條件專案、申訴及一般檢查，全年合計檢查 16,000 廠次。

#### 二、 宣導輔導目標：辦理 380 廠(場)次以上之宣導及 1,200 廠(場)次以上之輔導，並



僱用 45 名臨時人力實施 14,850 場訪視宣導。

#### 伍、 實施策略：

- 一、採行「宣導、檢查、輔導」三合一作法，提升職場安全衛生水準，保障勞雇雙方權益。
- 二、加強營造業等高危險事業及工作場所之分級列管，實施重點檢查，提升勞動檢查效能。
- 三、建構事業單位職業安全衛生自主管理有利作法及環境，運用各種方式促使轄區內雇主、高階主管等重視勞工安全衛生工作，改變事業單位各階層安全衛生態度，共同防災。
- 四、推動與大型企業、重大工程、工業區及相關團體等締結安全伙伴，擴大防災組織，協助其改善安全衛生設施及建構勞工安全衛生管理機制，強化防災效能。
- 五、強化部會及各級政府間之協調合作，建立監造、施工等相關事業單位合作減災及共同管理機制，提升公共工程優質的施工安全衛生文化。
- 六、辦理中小企業安全衛生宣導及提供相關輔導服務，提升勞雇雙方勞工安全衛生知能。

#### 陸、 工作項目：

##### 一、 勞工安全衛生檢查種類及次量：主要分為以下 4 類、計 26 種檢查：

- (一) 火災爆炸災害預防
- (二) 營造工程安全
- (三) 職業衛生
- (四) 其他高風險作業或廠場

##### 二、 年度宣導輔導計畫：共計 8 項計畫

- (一) 加強石化及化學工廠火災爆炸預防計畫

- (二) 高風險事業單位宣導輔導計畫
- (三) 墜落災害預防宣導及輔導計畫
- (四) 全民工安意識促進計畫
- (五) 中小型營造工地輔導改善及相關職業工會會員安全衛生教育訓練計畫
- (六) 工業區安全伙伴促進計畫
- (七) 職業衛生高風險事業單位診斷輔導計畫
- (八) 局限空間危害預防計畫

三、**勞動條件檢查種類及次量**：配合本會勞動條件處、勞資關係處等業務單位之規劃，督導各勞動檢查機構執行之專案檢查計辦理以下 13 類（適時依本會需求做必要之調整）；另實施本會交查或自行受理之申訴案件。

- (一) 醫療院所勞動條件專案檢查
- (二) 儲配運輸物流與汽車貨運業勞動條件專案檢查
- (三) 零售量販業勞動條件專案檢查
- (四) 養護機構勞動條件專案檢查
- (五) 國道客運駕駛員工時專案檢查（第一次、第二次）
- (六) 勞動派遣專案檢查
- (七) 私立托兒園勞動條件專案檢查
- (八) 保全業勞動條件專案檢查
- (九) 建教生專案檢查
- (十) 工讀生勞動條件專案檢查

(十一) 製造業(電子業)工資、工時專案檢查

(十二) 會計服務業勞動條件專案檢查

(十三) 勞工退休準備金提撥專案檢查

## 柒、 管制考核

- 一、 本方案有關勞工安全衛生各工作項目由本會勞工檢查處各業務科分別規劃、督導各勞動檢查機構積極執行；勞動條件專案檢查部分則配合本會勞動條件處、勞資關係處等單位之規劃，督導各勞動檢查機構執行(勞動條件檢查次量之規劃仍以不致排擠勞工安全衛生檢查工作為原則)。
- 二、 本方案有關勞工安全衛生部分重要檢查類別之檢查次量(三區勞動檢查所執行部分)定期於每次擴大主管會報中提報。
- 三、 於102年7月底及103年1月底前，由本會勞工檢查處彙整半年及全年之執行情形簽報。
- 四、 本方案各工作項目執行績優之勞動檢查機構，另由本會函請各權責機關予以敘獎。

## 附錄 2

### 102 年勞動檢查大事紀

- 一、 101 年 12 月-102 年 2 月 由於年關將近，部分高危險性行業可能因趕工而疏忽安全管理，或因進行歲修或小型修繕、清理等作業而增加災害風險，為強化歲末及春安期間之宣導、檢查及輔導措施，督促業者重視工安並協助其落實自主管理，強化相關高危險行業之防災作為，辦理「101-102 年歲末及春安期間加強勞工安全實施計畫」，執行期間自 101 年 12 月 21 日起至 102 年 2 月 17 日止。
- 二、 102 年 1 月-102 年 12 月 為有效增進職場防災知識，擴大加強職場安全衛生行銷能量，辦理「102 年全民工安意識促進計畫」，僱用 45 名訪視人員，經專業訓練後，至有危害風險之營造工地或相關事業單位實施勞工安全衛生訪視及講解安全衛生注意事項，期使事業單位瞭解相關作業危害及採取必要之安全衛生措施，減少職業災害發生。
- 三、 102 年 1 月 102 年 1 月 11 日本會公告自即日授權高雄市政府辦理所轄行政區勞動檢查業務；同日公告自 2 月 1 日起授權新北市政府辦理所轄行政區部分勞動檢查業務。
- 四、 102 年 1 月 102 年 1 月 15 日召開「危險性機械及設備檢查資訊管理系統」資訊小組會議，擬定優先完成事項及各代檢機構分工配合事宜，有效提升危險性機械及設備檢查管理效能。
- 五、 102 年 2 月 102 年農曆春節假期 9 天，鑑於先前曾於過年期間發生勞工傷亡及火災等重大事故，及開工後勞工易有「假期症候群」，各行各業於開工時常因疏忽工作上應注意事項而釀災，為提醒事業單位對於勞工安全衛生工作，不能因年節之輕鬆氣氛而鬆懈，發布新聞稿呼籲各行各業「加強春節期間及年後開工安全」。
- 六、 102 年 2 月 102 年 2 月 19 日修正「推動勞工安全衛生優良公共工程及人員選拔作業要點」，本會為辦理 102 年「推動勞工安全衛生優良公共工程及人員」選拔活

動，並公開表揚推動勞工安全衛生優良之公共工程及人員，激勵公共工程落實安全衛生管理，提升施工安全文化，建立完整標準作業程序，預防職業災害，特修正本選拔作業要點。

- 七、 102 年 3 月 辦理「102 年度危險性設備現場督導及延長內部檢查期限或替代內部檢查方式稽核」計畫，以瞭解事業單位及代行檢查機構執行情形，確保危險性設備使用安全。
- 八、 102 年 3 月 辦理第 29 期勞動檢查員職前訓練，提升新進人員專業知能。
- 九、 102 年 3 月 訂定「勞動檢查機構執行營造作業使用鋼管施工架應符合國家標準 CNS4750 注意事項」，本會自 102 年起逐步推動鋼管施工架符合國家標準 CNS4750，並預定於 108 年適用於全部工程。為落實營造安全衛生設施標準第 59 條鋼管施工架應符合國家標準之規定，特訂定本注意事項。
- 十、 102 年 3 月 本會公告自 3 月 15 日起授權台中市政府辦理部分勞動檢查業務。
- 十一、 102 年 3 月 推動工業區安全伙伴促進計畫，承辦單位中華民國工業區廠商聯合總會於 102 年 3 月 14 日召開訪視診斷輔導委員工作會議，並於 102 年 3 月 20 日至 21 日，假南投縣杉林溪大飯店辦理工業區勞工安全衛生促進會工作人員講習會。
- 十二、 102 年 4 月 辦理北、中、南區「勞動檢查機構執行營造作業使用鋼管施工架應符合國家標準 CNS4750 注意事項」在職訓練共 4 場次，使勞動檢查機構檢查員增進現場辨識鋼管施工架是否符合國家標準規定能力及瞭解注意事項之內容。
- 十三、 102 年 5 月 為評核全國勞動檢查 101 年整體降災執行績效及勞動檢查相關業務辦理情形，本會於 102 年 5 月 3 日至 5 月 15 日實施年度績效考評，評定結果共計 5 個檢查機構獲得甲等，4 個檢查機構獲得乙等，整體降災績效尚可，各勞動檢查機構對減災之努力及付出仍值得肯定。
- 十四、 102 年 5 月~102 年 6 月 辦理勞動檢查員防爆電氣設備專業訓練 3 場次，提升勞動檢查員對防爆區域劃分及防爆電氣設備裝設專業知能及協助與督促事業單位做好安全衛生設施及落實自主管理。
- 十五、 102 年 5 月 辦理「102 年度營造業安全衛生專業檢查訓練」1 場次，訓練時數

合計 60 小時，完成專業檢查訓練者，檢查機構才可指派其單獨執行各該專業檢查之職務。

- 十六、 102 年 5 月 藉由優良事業單位安全衛生觀摩活動，進行安全衛生經驗分享與交流，於 102 年 5 月 23 日假瑞士商格蘭富台灣分公司舉辦「中區工業區優良事業單位安全衛生觀摩活動」，落實事業單位對安全衛生管理，提升工業區職場安全文化素質降低危害因子，以達防災減災之目標，共計 10 個勞工安全衛生促進會及 170 人參加。
- 十七、 102 年 5 月 辦理「102 年度危險性機械及設備型式合格廠商工作檢討會」，以增進型式檢查合格廠商間技術交流、製造技術與品質管理，齊一檢查尺度。
- 十八、 102 年 6 月 依據勞動檢查法第 6 條規定公告一百零二年度勞動檢查方針，由各勞動檢查機構依其轄區之事業單位分佈情形、特性及職業災害概況等，擬定勞動監督檢查計畫，督促雇主改善防災設施，提升勞動檢查效能。
- 十九、 102 年 6 月~102 年 8 月 辦理從事清潔服務事業單位職業災害預防宣導會 12 場次，增進該等事業單位防災知能及災害預防作為，避免職業災害發生。
- 二十、 102 年 6 月 配合公務員任用法第 28 條刪除精神疾病及精神障礙者限制任用規定，修正「危險性機械或設備代行檢查機構管理規則」第 8 條相關規定。
- 二十一、 102 年 6 月 辦理 102 年特殊有害作業環境專業檢查訓練一場次，提升職業衛生檢查員專業知能。
- 二十二、 102 年 6 月 辦理北、中、南區「營造業承攬安全管理及三大災害危害辨識教育訓練」共 4 場次，幫助工地主任及營造業負責人(含土木包工業)提昇專業知能。
- 二十三、 102 年 07 月 3 日 勞工安全衛生法修正為「職業安全衛生法」，修正重點為擴大適用對象，並及於所有勞動場所；建構機械、設備及化學品源頭管理機制；健全職業病預防體系，強化勞工身心健康保護；健全女性及少年勞工之健康保護措施；強化高風險事業之定期製程安全評估監督機制；增列勞工立即危險作業得退避、原事業單位連帶賠償及勞工代表會同職業災害調查等規定。

- 二十四、 102 年 7 月 辦理「102 年度危險性機械設備專業檢查訓練」，以增進檢查員危險性機械及設備專業檢查職能，齊一檢查尺度。
- 二十五、 102 年 7 月 研商「103 年度勞動監督檢查計畫」之擬定及執行相關事宜會議。
- 二十六、 102 年 7 月 102 年「推動勞工安全衛生優良公共工程及人員選拔」之獲選工程及人員於 7 月 8 日全國職場工安週舉行頒獎典禮表揚。本會為鼓勵公共工程施工團隊及人員落實安全管理，並對於安衛執行優良的公共團隊及人員予以公開表揚，以建立優質的工安文化及作為民間工程之表率，特辦理 102 年「推動勞工安全衛生優良公共工程及人員選拔」，統計 102 年參選工程共計 26 件及參選人員共計 5 位，選拔結果有 6 件工程獲得「優良公共工程獎」、2 位人員獲得「優良人員功勳獎」及 14 件工程獲得「入圍獎」。
- 二十七、 102 年 7 月 藉由優良事業單位安全衛生觀摩活動，進行安全衛生經驗分享與交流，於 102 年 7 月 18 日假新日光能源科技股份有限公司舉辦「南區工業區優良事業單位安全衛生觀摩活動」，落實事業單位對安全衛生管理，提升工業區職場安全文化素質，降低危害因子，以達防災減災之目標，共計 10 個勞工安全衛生促進會及 153 人參加。
- 二十八、 102 年 7 月-102 年 12 月 對本年度受檢事業單位辦理「102 年度勞動檢查機構暨代行檢查機構滿意度與廉政調查」，俾彙整調查結果研析，作為代檢業務管理暨勞動檢查政策訂定之參考。
- 二十九、 102 年 8 月 邀集直轄市及經濟特區各授權勞動檢查機構，召開第一次授權勞動檢查機構督導會報。
- 三十、 102 年 8 月 與教育部合作推動校園安全認證計畫，於 8 月 28 日假國立編譯館國際會議廳辦理綜合座談及成果展示會。
- 三十一、 102 年 8 月-102 年 9 月 為督促石化及化學工廠落實製程安全管理，預防火災、爆炸及洩漏中毒等災害，研訂「石化及化學工廠製程安全管理監督及檢查注意事項」，供勞動檢查機構依循，並邀集各勞動檢查機構召開 2 次研商會議。

- 三十二、 102年8月-102年9月 分北中南3區辦理「職業安全衛生法新修法規研討會」共計6場次，內容涵蓋本次職業安全衛生法修正重點，有效使參加同仁瞭解立法意旨與精神，俾利實施監督檢查及齊一檢查尺度。
- 三十三、 102年8月-102年10月 辦理勞動檢查員製程安全評估專業訓練3場次，提升勞動檢查員對石化及化學工廠製程安全管理專業能力及強化危險性工作場所審查暨檢查能力，協助及督促事業單位做好火災、爆炸及洩漏中毒災害預防工作。
- 三十四、 102年8月-102年9月 針對2006年聲寶股份有限公司勞工郭盈志過勞爭議案，於102年8月27日召開內部協調會，商討如何協助罹災勞工與僱主達成賠償和解，並於102年9月11日促使聲寶公司與罹災勞工召開第一次協調會議。
- 三十五、 102年8月-102年9月 辦理「102年度勞動條件檢查訓練研習課程」北、中、南共5場次，介紹勞動條件檢查實務與個案分享，另針對專案檢查與勞基法相關規定及函釋進行解說。
- 三十六、 102年9月 藉由優良事業單位安全衛生觀摩活動，進行安全衛生經驗分享與交流，於102年9月10日假中華映管股份有限公司龍潭廠舉辦「北區工業區優良事業單位安全衛生觀摩活動」，落實事業單位對安全衛生管理，提升工業區職場安全文化素質，降低危害因子，以達防災減災之目標，共計8個勞工安全衛生促進會及155人參加。
- 三十七、 102年9月 辦理危險性機械設備代行檢查機構年終考評，並就代行檢查設備、業務管理、人員管理、經費收支、財產管理及其他必要項目等6大面向實施評量，以提昇代行檢查業務執行效能。
- 三十八、 102年10月 為表達事業單位對職場環境安全品質提升及對勞工安全衛生的重視，本會於102年10月21日假尖山埤江南度假村舉辦「全國工業區績優表揚暨安全伙伴成果發表活動」，藉以獎勵績優事業單位及相關安全衛生管理人員，展現工業區安全伙伴運作成果，共計203人參加。
- 三十九、 102年10月 辦理第21屆勞工安全衛生促進會暨第6屆安全伙伴工作檢討會，藉由各單位推動安全衛生防災工作經驗，將過去執行具有減災成效之經驗及



成果，提供其他單位學習參考。

四十、 102年10月-102年9月 辦理「102年危險性機械設備檢查員專業訓練」術科測驗，提升檢查人員專業技術與齊一檢查標準。

四十一、 102年11月 為加強全國勞動檢查機構之協調溝通，藉由團隊研習方式強化檢查溝通技巧，以提昇勞動檢查效能，本會於102年11月舉辦「全國勞動檢查員工作會報」，活動邀請潘主任委員親臨勉勵全體檢查同仁，並頒發101年度勞動檢查機構績效考評甲等單位，以示嘉勉。

四十二、 102年11月-102年12月 本會於102年起推動使用鋼管施工架應符合國家標準CNS4750之規定，推動初期於推動適用工地隨機抽取構材進行重點試驗，以瞭解勞工作業使用之國家標準鋼管施工架是否確實符合規定。

四十三、 102年11月 為督促及協助石化及化學工廠落實製程安全管理，避免發生火災、爆炸、洩漏中毒等災害，訂定「石化及化學工廠製程安全管理監督及檢查注意事項」，並於102年11月28日函請各勞動檢查機構據以辦理。

四十四、 102年12月 辦理「102年度勞動檢查機構暨代行檢查機構滿意度與廉政調查案」期末審查；另調查結果勞動檢查機構及代檢機構整體服務滿意度分別達90%、95%以上。

四十五、 102年12月 辦理「各地方政府執行勞動條件檢查系統填報相關事宜等」會議，以督導各地方政府執行勞動條件檢查案件處分及全國勞工行政資訊管理整合應用系統案件填報情形。

四十六、 102年12月 辦理「102年度危險性機械及設備代行檢查工作會報」，以強化檢查溝通技巧、交流工作心得及齊一檢查尺度。

四十七、 102年12月 歲末至農曆春節期間，為各行各業機械設備汰舊換新、維修保養或趕工最為頻繁之季節，稍有不慎即可能造成災害，辦理102-103年歲末及春安期間加強工安實施計畫（自12月17日起至翌年2月4日止），以督促業者重視工安及協助其落實自主管理，並強化防災作為，讓雇主及勞工平安過年。

## 附錄 03

### 行業分類系統表適用勞工安全衛生法業別參照表

#### 一、全業適用勞工安全衛生法

安衛法各業別	一、農林漁牧業	二、礦業及土石採取業	三、製造業
行業分類系統表	A 大類全部	B 大類全部	C 大類全部

安衛法各業別	四、電力及燃氣供應業	五、用水供應及污染整治業	六、營造業
行業分類系統表	D 大類全部	E 大類全部	F 大類全部

安衛法各業別	七、運輸及倉儲業	八、住宿及餐飲業	九、金融及保險業
行業分類系統表	H 大類全部	I 大類全部	K 大類全部

#### 二、僅該業別適用勞工安全衛生法

安衛法各業別	十、機械設備租賃業	十一、大眾服務業	十二、醫療保健服務業
行業分類系統表	細類 7711、7712、7713、7719	細類 5811、5920、6010、6021、6022、6391、5911、5912、5913	細類 8610、8620、8691、8699

安衛法各業別	十三、修理服務業	十四、洗衣業	十五、國防事業
行業分類系統表	細類 9511、9512、9521、9522、9523、9591、9599	細類 9610	細類 8320

安衛法各業別	十六、廣告業	十七、建築及工程技術服務業	十八、化學材料批發業及化學製品批發業
行業分類系統表	細類 7310	細類 7111、7112	細類 4621、4622

安衛法各業別	十九、燃料及相關產品批發業	二十、燃料零售業	二十一、運輸工具租賃業
行業分類系統表	細類 4631、4639	細類 4821、4829	細類 7721、7729

安衛法各業別	二十二、電影片製作業、電影片發行業、電影片映演業	二十三、停車場業	二十四、保全服務業
行業分類系統表	細類 5911、5913、5914	細類 5241	細類 8001

安衛法各業別	二十五、休閒服務業	二十六、環境檢測服務業	二十七、家庭電器批發業
行業分類系統表	細類 9321、9322、9323、9324、9329	細類 7121	細類 4561

安衛法各業別	二十八、建材批發業	二十九、機械器具批發業	三十、回收物料批發業
行業分類系統表	細類 4611、4612、4613、4614、4615、4619	細類 4641、4642、4643、4644、4649	細類 4691

安衛法各業別	三十一、家庭電器零售業	三十二、建材零售業	三十三、機械器具零售業
行業分類系統表	細類 4741	細類 4810	細類 4749、4831

安衛法各業別	三十四、浴室業	三十五、不動產投資業	三十六、不動產管理業
行業分類系統表	細類 9690	細類 6700、6811	細類 6891

安衛法各業別	三十七、建築物清潔服務業	三十八、病媒防治業	三十九、綜合商品零售業
行業分類系統表	細類 8120	細類 8120	細類 4711、4719

安衛法各業別	四十、技藝表演業	四十一、獸醫服務業	四十二、動物園業
行業分類系統表	細類 9020	細類 7500	細類 9102